

## *L'archivio Paolo Thaon di Revel*

A cura di MARINA STORACI

### *Premessa*

Il complesso delle fonti a disposizione degli studiosi di storia italiana nel periodo del regime fascista si arricchisce dell'importante documentazione raccolta dal conte Paolo Thaon di Revel durante la sua attività di ministro delle finanze dal gennaio 1935 al gennaio 1943 e da lui generosamente donata alla Fondazione Luigi Einaudi nel dicembre 1967.

Il materiale archivistico riflette otto anni di finanza statale ed è, anno per anno, di consistenza varia a seconda dell'attività più o meno incisiva esercitata durante il periodo dal ministero delle finanze; esso pertanto si presenta più corposo per gli anni 1935-37 e 1940-42 e meno denso per i rimanenti. Nonostante tale discontinuità, per la varietà delle questioni di politica economica e finanziaria trattate, vi è nel fondo Thaon di Revel materiale sufficiente per una ricostruzione notevolmente approfondita dell'intervento dello Stato nella vita economica del paese.

Uno dei pregi dell'archivio è il suo carattere estremamente tecnico, che facilita le ricerche intese a superare un'impostazione puramente descrittiva dello sviluppo economico, per individuarne piuttosto singole componenti e mutue interdipendenze.

Anche se la consultazione di altre fonti è indispensabile per valutare taluni aspetti più propriamente politici dell'intervento statale e per cogliere a fondo la connessione fra azione dello Stato e sviluppo complessivo dell'economia italiana, gli studiosi potranno ormai orientarsi in questo più ampio panorama grazie ad una conoscenza circostanziata della finanza pubblica.

L'archivio documenta eventi che hanno ancora stretta connessione con problemi attuali: le prime testimonianze, in ordine cronologico, sono state raccolte nel 1935, le ultime ad operazioni avanzate della seconda guerra mondiale. A partire dalla fine del 1934 e soprattutto nei primi mesi del 1935 si delineò, com'è noto, un orientamento dell'economia italiana a fini bellici e autarchici; se da un lato tali obiettivi politici portarono ad un intervento più organico dello Stato nella vita economica e rappresentarono la fase del consolidamento del regime, dall'altro proprio in quegli anni la struttura del capi-

talismo italiano si assestò, a crisi economica conclusa, in modo da condizionare, spesso definitivamente, i successivi sviluppi della nostra economia. Anche per questo, dunque, il periodo merita una considerazione più attenta di quella prestata finora, pur nel quadro dell'ormai ponderosa storiografia sul fascismo, e la documentazione ora disponibile offre stimolanti prospettive agli storici, che sembrano ancora indirizzati prevalentemente allo studio di altri momenti del regime fascista, quali quello delle origini o della catastrofe bellica.

Attraverso le carte dell'archivio si possono ricostruire sia l'attività corrente dell'amministrazione finanziaria (comprendente allora Bilancio, Tesoro, Amministrazioni tributarie e Demanio), sia gli indirizzi generali della politica economico-finanziaria dello Stato, sia infine — ed è questo un carattere peculiare di questi fondi — più d'un aspetto di tale politica dovuto all'iniziativa e all'impostazione personale del Ministro. Tra i vari problemi cui il di Revel dedicò particolare attenzione, e che si riflettono nelle carte dell'archivio, si possono ricordare sommariamente: gli studi sul coordinamento tributario, che portarono alla riforma legislativa del 1936, tendente a realizzare unità d'indirizzo nell'attività normativa e amministrativa in campo tributario; il riordinamento dei servizi centrali; l'attribuzione di compiti più vasti a organi periferici (gli ispettorati compartimentali delle imposte dirette e indirette sugli affari); l'introduzione di nuovi metodi per uniformare la valutazione dei redditi di ricchezza mobile e di perequare la distribuzione del carico fiscale (anagrafe dei contribuenti e domicilio fiscale); l'uniformità di criteri nella risoluzione di controversie in materia di imposte dirette e sul trasferimento della ricchezza.

Connesso a questa complessa riforma, sulla cui attuazione resta ancora da condurre un esame approfondito, è un altro dei contributi peculiari del di Revel: l'elaborazione del « contingente di studio », inteso come dato relativo all'ammontare presuntivo annuo del reddito nazionale attribuibile alle varie categorie produttive e soggetto all'imposta di ricchezza mobile. L'accertamento di questo dato mediante un'indagine di natura economica e statistica, e non già fiscale, mirava a stabilire per ogni categoria una capacità contributiva teorica più vicina al vero di quella raggiunta dagli accertamenti compiuti dagli uffici distrettuali ed eventualmente opponibile a questa. Il fondo documenta inoltre i più tardi contributi del di Revel in tema di finanza di guerra, e in particolare l'elaborazione di una politica che fronteggiasse le spese via via crescenti dello Stato e ne evitasse le conseguenze inflazionistiche, ricuperando alla finanza pubblica i maggiori utili delle imprese dovuti alla congiuntura di guerra; l'insieme dei provvedimenti adottati a questo scopo caratterizzarono il cosiddetto « circuito dei capitali ».

Per quanto riguarda le altre sezioni dell'archivio, non è possibile offrire qui neppure una descrizione sintetica che le caratterizzi e ne soppesi il valore, in quanto talune hanno un contenuto ben delineato ed omogeneo, mentre altre gettano luce sulla generale politica dello Stato, toccando talvolta argo-

menti di competenza specifica di altri dicasteri o riferendosi a problemi del settore economico privato.

L'ordinamento assegnato all'archivio mira ad aiutare lo studioso ad orientarsi in questo complesso insieme di documenti, anche se intenzionalmente si è seguito il criterio di rispettare il più possibile i raggruppamenti originari.

Il materiale è stato suddiviso in tre partizioni: la prima (sez. 1-17) raccoglie i documenti delle diciassette direzioni generali facenti allora capo al ministero delle Finanze; la seconda (sez. 18) comprende il materiale di cui Thaon di Revel si servì per la stesura delle annuali esposizioni finanziarie in Parlamento; la terza (sez. 19-33) aduna serie documentarie pertinenti a differenti temi, secondo suddivisioni introdotte dal Ministro stesso. Esisteva poi una massa assai varia di documenti non inseriti in partizioni precostituite: si è provveduto per essi a ricongiungerli, ogni volta che sussistevano connessioni certe, alle sezioni predette. Ma nessun pacco originario è stato scomposto o manomesso e questi nuovi allegati costituiscono sempre un'appendice miscelanea alle singole sezioni, consentendo così allo studioso di distinguere con sicurezza il raggruppamento originario da quello successivo, meramente archivistico.

Ecco ora qualche avvertenza particolare.

Ogni fascicolo (che contiene uno o più documenti) è contrassegnato da due numeri: il primo indica la sezione cui il fascicolo appartiene, il secondo la collocazione del fascicolo all'interno della sezione medesima. Ogni sezione contiene pacchi originari e pacchi miscelanei, questi ultimi contrassegnati da un asterisco. Ad esempio:

1. *Ragioneria Generale dello Stato*, fasc. 1-20 (p. 1); fasc. 21-25 (p. 2); fasc. 26-41 (p. 3); fasc. 42 (p. 4\*).

Di questi due numeri, soltanto il secondo — nell'inventario che segue — è posto in capo alle singole schede: infatti il primo è fornito dal titolo in netto della sezione, nonché, nelle pagine successive, dal titolo corrente; il numero del pacco può essere rintracciato, ove occorra, nel sommario posto in capo alle singole sezioni.

Le sezioni: 13 (*Direzione generale delle pensioni di guerra*), 16 (*Ispettorato generale per il credito ai dipendenti dello Stato*), 17 (*Ispettorato del lotto*), 29 (*Intercettazioni telefoniche e notizie fiduciarie*), 30 (*Periodici e biblioteca del ministero delle Finanze*) e 31 (*Corrispondenza*), sono costituite interamente da pacchi miscelanei.

L'ordinamento interno delle sezioni segue cronologicamente l'anno finanziario per le sezioni da 1 a 20, e l'anno solare per le rimanenti. Se un pacco originario contiene fascicoli appartenenti a più esercizi finanziari od a più anni solari, la collocazione tiene conto dell'esercizio o dell'anno più tardo.

All'interno delle sezioni 21 (*Enti pubblici, società private, istituzioni ed enti vari*) e 22 (*Settori economici*) i fascicoli sono stati ordinati secondo contenuti omogenei.

La sezione 3 (*Direzione generale del Tesoro*) comprende, esercizio per esercizio, tre gruppi di pacchi: cioè pacchi originari, miscellanea e documenti periodici (conti riassuntivi mensili del Tesoro, previsioni mensili e trimestrali di cassa ecc.)

Nella sezione 18 (*Esposizioni finanziarie*) i titoli tra virgolette assegnati ai documenti risalgono a Paolo Thaon di Revel e rimandano a paragrafi del testo a stampa dell'esposizione medesima. Ad esempio nella dicitura:

TdR, *Esp. fin. Senato: stesura provv. « Tesoro »*, Roma mag. 1939

la parola « Tesoro » è il titolo di un capitolo dell'esposizione tenuta dal Ministro al Senato nel maggio del 1939.

I titoli attribuiti ai documenti sono riassunti dei titoli originali o, in assenza di questi ultimi, sono stati dedotti dal testo.

Le intercettazioni telefoniche e le notizie fiduciarie (sez. 29) sono state raggruppate mese per mese; esse portano, in generale, la sigla di Mussolini, che è stata omessa nella descrizione.

In appendice è collocato un elenco di 185 *Opere a stampa* donate alla Fondazione insieme all'Archivio e ad esso collegate per varie connessioni e affinità di argomento.

La descrizione dei singoli fascicoli è dovuta alle cure della dott. Stefania Dorigo, archivista della Fondazione Einaudi.

MARINA STORACI

## INDICE DELLE SEZIONI

1. Ragioneria Generale dello Stato . . . . .	p. 343
2. Provveditorato Generale dello Stato . . . . .	» 367
3. Direzione Generale del Tesoro . . . . .	» 368
4. Direzione Generale delle Dogane ed Imposte Indirette . . . . .	» 400
5. Direzione Generale del Catasto e dei Servizi Tecnici Erariali . . . . .	» 413
6. Direzione Generale delle Imposte Dirette . . . . .	» 416
7. Direzione Generale del Debito Pubblico . . . . .	» 431
8. Direzione Generale del Coordinamento Tributario, Affari Generali e Personale . . . . .	» 431
9. Direzione Generale dei Servizi per la Finanza Locale . . . . .	» 443
10. Direzione Generale delle Tasse ed Imposte Indirette sugli Affari . . . . .	» 444
11. Direzione Generale del Demanio Pubblico e del Demanio Mobiliare. Aziende Patrimoniali dello Stato . . . . .	» 451
12. Direzione Generale della Cassa Depositi e Prestiti . . . . .	» 452
13. Direzione Generale delle Pensioni di Guerra . . . . .	» 453
14. Amministrazione Autonoma dei Monopoli di Stato . . . . .	» 453
15. Comando Generale della Regia Guardia di Finanza . . . . .	» 454
16. Ispettorato Generale per il credito ai dipendenti dello Stato . . . . .	» 454
17. Ispettorato del Lotto . . . . .	» 455
18. Esposizioni finanziarie . . . . .	» 455
19. Finanza di guerra . . . . .	» 492
20. Gran Consiglio . . . . .	» 512
21. Enti . . . . .	» 517
22. Settori Economici . . . . .	» 535
23. Istituto per la Ricostruzione Industriale . . . . .	» 542
24. Africa Orientale Italiana . . . . .	» 550
25. Albania . . . . .	» 560
26. Il Contingente di studio . . . . .	» 564
27. Sanzioni. Autarchia . . . . .	» 568
28. Gabinetto di Paolo Thaon di Revel . . . . .	» 579
29. Intercettazioni telefoniche e notizie fiduciarie . . . . .	» 583
30. Periodici. Biblioteca del Ministero delle Finanze . . . . .	» 588
31. Corrispondenza . . . . .	» 593
32. Ministeri vari . . . . .	» 598
33. Miscellanea . . . . .	» 601
Appendice. Opere a stampa . . . . .	» 605

ABBREVIAZIONI

A. E. = Affari Esteri  
 A. G. = Affari Generali  
 A. I. = Africa Italiana  
 alleg. = allegato  
 ammin. = amministrazione  
 A. O. = Africa Orientale  
 apr. = aprile  
 A. S. = Africa Settentrionale  
 art. = articolo  
 ass. = assicurazione  
 Atti parlam. = Atti parlamentari  
 autogr. = autografo  
 AA.VV. = autori vari  
 az. = azioni

B. Comm. It. = Banca Commerciale Italiana  
 B. I. = Banca d'Italia  
 B. T. = Buoni del Tesoro  
 b. vis. = biglietto da visita

c. = carta  
 Camera Dep. = Camera dei Deputati  
 cat. = categoria  
 c/c = conto corrente  
 centr. = centrale  
 ciclost. = ciclostilato  
 circol. = circolare  
 circolaz. = circolazione  
 citt. = cittadino  
 com. = comunale  
 comm. = commerciale  
 commis. = commissione  
 Commis. Fin. = commissione di finanza  
 comp. = compagnia  
 Com. tec. = comitato tecnico  
 Conf. = confederazione  
 Conf. fasc. agric. = Confederazione fascista degli agricoltori  
 cons. naz. = consigliere nazionale  
 convers. = conversione  
 contr. = contrassegnato  
 coop. = cooperativa  
 coordinam. = coordinamento  
 corporaz. = corporazione  
 correz. = correzione

datt. = dattiloscritto  
 decr. = decreto

defin. = definitivo  
 dep. = deputato  
 diagr. = diagramma  
 dic. = dicembre  
 dirett. gen. = direttore generale  
 Dir. gen. = Direzione generale  
 dis. = disegno  
 disposiz. = disposizioni  
 divis. = divisione  
 D. L. = Decreto Legge  
 doc. = documento  
 D. P. = Depositi e Prestiti

ecc. = eccezionale  
 econom. = economico  
 elem. = elementi  
 eliogr. = eliografato  
 eseguz. = esecuzione  
 esp. fin. = esposizione finanziaria  
 esport. = esportazione

fabbric. = fabbricazione  
 fasc. = fascista  
 febr. = febbraio  
 fin. = finanza  
 fin. loc. = finanza locale  
 finanz. = finanziamento  
 firm. = firmato  
 framm. = frammento  
 F. S. = ferrovie dello Stato

Gazz. Uff. = « Gazzetta ufficiale »  
 gen. = generale  
 genn. = gennaio  
 giu. = giugno

I. D. = imposte dirette  
 I. I. = imposte indirette  
 imp. = imposta  
 import. = importazione  
 internaz. = internazionale  
 intestaz. = intestazione  
 Int. tel. = intercettazione telefonica  
 iscriz. = iscrizione  
 Isp. = ispettorato  
 Isp. gen. Fin. = Ispettorato generale di Finanza  
 Ist. = istituto  
 Ist. Centr. = Istituto Centrale  
 it. = italiano

ABBREVIAZIONI

lett. = lettera  
 limitaz. = limitazione  
 LL. PP. = Lavori pubblici  
 L. it. = lira italiana  
 lug. = luglio

mag. = maggio  
 magg. = maggiore  
 mar. = marzo  
 mil. = militare  
 Min. A. E. = Ministero degli Affari Esteri  
 Min. Comunic. = Ministero delle Comunicazioni  
 Min. Cul. Pop. = Ministero della Cultura Popolare  
 Min. Fin. = Ministero delle Finanze  
 min.o = ministro  
 ms. = manoscritto

naz. = nazionale  
 Not. fid. = notizia fiduciaria  
 nov. = novembre  
 novenn. = novennale  
 num. = numerato

ott. = ottobre

p. pp. = pagina (-e)  
 pens. = pensione  
 prec. = precedente  
 previs. = previsione  
 prov. = provinciale  
 provv. = provvisorio  
 provvedim. = provvedimenti  
 Provv. gen. = Provveditorato generale  
 pubbl. = pubblico

R. = regio  
 Rag. gen. = Ragioneria generale  
 rel. = relatore  
 relaz. = relazione  
 revis. = revisione  
 R. M. = ricchezza mobile

s. d. = senza data  
 sen. = senatore  
 Sen. d. R. = Senato del Regno  
 segnalaz. = segnalazione  
 sett. = settembre  
 situaz. = situazione  
 s. l. = senza luogo  
 soc. = società  
 sottocommis. = sottocommissione  
 stab. = stabilimento  
 SS. TT. = servizi tecnici  
 straord. = straordinario  
 suppl. = supplemento

tav. = tavola  
 TdR = Paolo Thaon di Revel  
 tec. = tecnico  
 tel. = telegramma  
 tit. = titolo  
 trad. = tradotto  
 traduz. = traduzione  
 trib. = tributario  
 trim. = trimestre  
 T. U. = Testi Unici

uff. = ufficio  
 Uff. Studi Fin. = Ufficio Studi Finanziari  
 Vitt. Eman. III = Vittorio Emanuele III

SIGLE DI ISTITUZIONI, SOCIETA ED ENTI VARI

A.I.P.A., Azienda Italiana Petroli Albania.  
 A.M.M.I., Azienda Minerali Metallici Italiani.  
 A.N.I.C., Azienda Nazionale Idrogenazione Combustibili.  
 A.N.F.I.A., Associazione Nazionale Fascista fra Industriali dell'Automobile.  
 A.T.I., Azienda Tabacchi Italiani.  
 B.N.A., Banca Nazionale d'Albania.  
 C.I.S.S.E.L., Compagnia Industrie Saccharifere Santa Eufemia Lamezia.  
 C.N.R., Consiglio Nazionale delle Ricerche.  
 E.A.I., Elettricità Alta Italia.  
 E.I.A.A., Ente Industrie Attività Agricole.  
 I.C.E., Istituto nazionale fascista per il Commercio Estero.  
 I.N.C.I.S., Istituto Nazionale Case per gli Impiegati dello Stato.  
 I.N.E., Istituto Nazionale per l'Esportazione.  
 I.N.G.I.C., Istituto Nazionale Gestione Imposte di Consumo.  
 M.A.E.S.I.A., Miniere Aurifere Eritree, S.I.A.

O.L.A.P., Società anonima Officine Lombarde Apparecchi di Precisione.  
 O.M.I., Officine Meccaniche Italiane.  
 S.A.C.I.I.C., Società Anonima Compagnia Italiana Importatori di Caffè.  
 S.A.F.N.I., Società Anonima Fertilizzanti Naturali Italia.  
 S.A.N.A., Società Anonima di Navigazione Aerea.  
 S.A.N.E., Società Anonima Navigazione Eritrea.  
 S.A.P.I.E., Sindacato Studi e progetti per l'esecuzione del Patto Italo Etiopico.  
 S.A.R.S.A., Società Anonima Raccolta Sparto Alfa.  
 S.A.V.A., Società Alluminio Veneto Anonima.  
 S.E.I.A., Società Elettrica Italo Albanese.  
 S.E.S.A., Shojija Elektrike Sqiptare Anonime (Società Elettrica Albanese Anonima).  
 S.I.A.C., Società Italiana Acciaierie di Cornigliano.  
 S.U.M.A., Società Utenti Motori Agricoli.  
 S.V.E.A., Società per lo sviluppo Economico dell'Albania.  
 U.N.I.F.I.E.L., Unione Nazionale Fascista Industrie Elettriche.

ORGANIGRAMMA DEL MINISTERO DELLE FINANZE

(1935-1942)

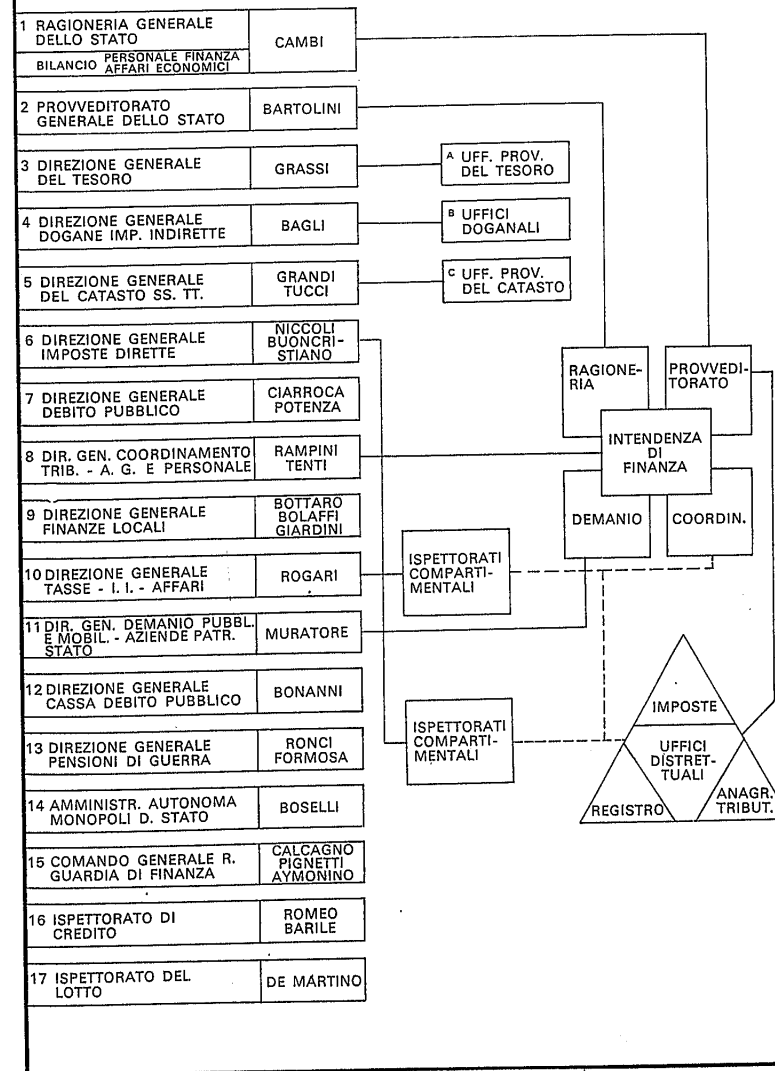

## 1. Ragioneria Generale dello Stato.

Fasc. 1-20 (p. 1); 21-25 (p. 2); 26-41 (p. 3); 42 (p. 4\*); 43-56 (p. 5); 57 (p. 6); 58-59 (p. 7); 60 (p. 8); 61-67 (p. 9\*); 68-85 (p. 10); 86-88 (p. 11); 89-94 (p. 12); 95-102 (p. 13); 103 (p. 14); 104-113 (p. 15); 114-190 (p. 16); 191-215 (p. 17); 216-224 (p. 18\*); 225-233 (p. 19); 234-259 (p. 20); 260-261 (p. 21\*); 262-270 (p. 22\*); 271-274 (p. 23\*); 275-301 (p. 24); 302-327 (p. 25); 328-338 (p. 26\*); 339-369 (p. 27); 370-400 (p. 28); 401-414 (p. 29); 415-434 (p. 30); 435-442 (p. 31\*).

1. RAG. GEN. STATO, *Entrate e spese per gli esercizi dal 1930-31 al 1933-34*, Roma 1934 (1 tav. datt.).
2. RAG. GEN. STATO, *Confronto entrate 1933-34 e entrate 1932-33; mag.*, Roma giu. 1934 (1 tav. a stampa).
3. RAG. GEN. STATO, *Confronto entrate 1933-34 e entrate 1932-33; giu.*, Roma lug. 1934 (5 tav. datt.).
4. CAMBI E., *Provento entrate principali giu. 1934*, Roma 6 lug. 1934 (datt. firm., c. 2, pp. 3).
5. RAG. GEN. STATO, *Confronto entrate 1934-35 e entrate 1933-34; lug.*, Roma ago. 1934 (5 tav. datt.).
6. CAMBI E., *Provento entrate principali lug. 1934*, Roma 6 ago. 1934 (datt. firm., c. 2, pp. 3).
7. ROGARI V., *Principali riscossioni tasse affari*, Roma 7 ago. 1934 (1 tav. datt. firm.).
8. RAG. GEN. STATO, *Confronto entrate 1934-35 e entrate 1933-34; ago.*, Roma sett. 1934 (5 tav. datt.).
9. CAMBI E., *Provento entrate principali ago. 1934*, Roma 6 sett. 1934 (datt. firm., c. 2, pp. 3).
10. RAG. GEN. STATO, *Confronto entrate 1934-35 e entrate 1933-34; sett.*, Roma ott. 1934 (5 tav. datt.).

11. CAMBI E., *Provento entrate principali sett.* 1934, Roma 5 ott. 1934 (datt. firm., c. 2, pp. 3).
12. RAG. GEN. STATO, *Confronto entrate 1933-34 e entrate 1934-35*; ott., Roma nov. 1934 (5 tav. datt.).
13. CAMBI E., *Provento entrate principali ott.* 1934, Roma 6 nov. 1934 (datt. firm., c. 2, pp. 3).
14. ROGARI V., *Appunto: gettito tassa scambio ott.* 1934, Roma 6 nov. 1934 (ms. autogr. firm., c. 2, p. 1).
15. ROGARI V., *Gettiti principali tasse affari*, Roma 5 dic. 1934 (1 tav. datt. firm.).
16. RAG. GEN. STATO, *Confronto entrate 1934-35 e entrate 1933-34*; nov., Roma dic. 1934 (5 tav. datt.).
17. CAMBI E., *Provento entrate principali nov.* 1934, Roma 6 dic. 1934 (datt. firm., c. 1, pp. 2).
18. RAG. GEN. STATO, *Confronto entrate 1934-35 e entrate 1933-34*; dic., Roma genn. 1935 (5 tav. datt.).
19. CAMBI E., *Provento entrate principali dic.* 1934, Roma genn. 1935 (datt. firm., c. 2, pp. 3).
20. ROGARI V., *Gettiti principali tasse affari*, Roma 5 genn. 1935 (1 tav. datt. firm.).
21. [?], *Promemoria trasporti ferroviari*, Roma 7 ago. 1934 (datt., c. 22, pp. 22 num. + coperta datt.); alleg.: a) Coperta originale: *Coordinamento dei trasporti ferroviari e automobilistici (allegati)*; b) EIDGENOSSISCHE LANDESTOPOGRAFIE, *Automobil. Stückgut. Transport Organisation*, Berna 1933 (1 fotocopia carta topogr.); c) [?], *Linee ferroviarie francesi* (3 carte topogr.); d) IDEM, *Prodotti e spese Km. diversi gruppi linee ferroviarie statali* (1 diagr. eliografato); e) IDEM, *Linee ferroviarie it.* (1 carta geogr. eliografata); f) IDEM, *Programma 9000 Km. rete ferroviaria it. elettrificata* (1 carta geogr. a stampa).
22. MUSSOLINI B., *Problema traffico camionale e situaz. ferrovie*, Roma 11 ago. 1934 (fotocopia ms. firm., c. 1, p. 1).
23. CAMBI E., *Nuovi fondi per spese patrimoniali ed elettrificazione linee F.S.*, Roma 10 nov. 1934 (datt. firm., c. 2, pp. 2); alleg.: a) [?], *Nuovi fondi per spese patrimoniali F.S.*, Roma 2 nov. 1934 (datt. firm., note ms. di Jung, c. 4, pp. 5 num. + 1); b) IDEM, *Nuovi fondi F.S. per applicazione freno automatico*, Roma 2 nov. 1934 (datt. firm., c. 2, pp. 4, note ms. di Jung).
24. CAMBI E., *Provvedim. ferroviari di carattere militare*, Roma 26 dic. 1934 (datt. firm., c. 3, pp. 3 num); alleg.: a) [?], *Provvedim. ferroviari di carattere militare*, Roma 24 dic. 1934 (datt. firm., nota ms. di Jung, c. 2, pp. 4); b) IDEM, *Fondi per ammin. F.S.*, Roma 24 dic. 1934 (datt. firm., nota e sigla ms. di Jung, c. 2, pp. 3).
25. RAG. GEN. STATO, *Questioni finanz. ammin. ferroviaria*, Roma genn. 1935 (datt., c. 5, pp. 4); alleg.: a) [?], *Bilancio F.S.*, Roma 21 genn. 1935 (datt. firm., nota e sigla ms. di Mussolini, nota e sigla ms. di Cambi, c. 2,

- pp. 3); b) MIN. COMUNICAZ., *Bilancio F.S. 1934-35; bilancio previs. 1935-36* (1 tav. datt.).
26. CAMBI E., *Situaz. bilancio 30 giu.* 1934, Roma 13 lug. 1934 (datt. firm., c. 2, pp. 3); alleg.: a) RAG. GEN. STATO, *Disavanzi mensili 1932-33-1933-34* (1 tav. datt.); b) IDEM, *Confronto risultati esercizi dal 1930-31 al 1933-34* (1 tav. datt.).
27. RAG. GEN. STATO, *Entrate e spese lug. 1933 e lug. 1934*, Roma 10 ago. 1934 (1 tav. datt.).
28. CAMBI E., *Situaz. bilancio 31 lug.* 1934, Roma 13 ago. 1934 (datt. firm., c. 2, pp. 3).
29. RAG. GEN. STATO, *Comunicato per agenzia Stefani e ambasciate e legazioni all'estero*, Roma ago. 1934 (datt. c. 1, p. 1).
30. CAMBI E., *Situaz. bilancio 31 lug.* 1934, Roma 25 ago. 1934 (datt. firm., c. 2, p. 1); alleg.: GAZZ. UFF., 31 ago. 1934, n. 204, suppl. (pp. num. 33-39, bozza di stampa).
31. CAMBI E., *Situaz. bilancio 31 ago.* 1934, Roma 13 sett. 1934 (datt. firm., c. 2, pp. 3); alleg.: RAG. GEN. STATO, *Entrate lug.-ago. 1931-1934* (1 tav. datt.).
32. CAMBI E., *Gestione Azienda ferroviaria*, Roma 23 sett. 1934 (datt. firm., c. 1, pp. 2).
33. CAMBI E., *Richiesta di nuovi fondi per Min. Marina*, Roma 8 ott. 1934 (datt., c. 1, pp. 2).
34. CAMBI E., *Situaz. fondo riserva spese impreviste*, Roma 10 ott. 1934 (datt. firm., c. 1, pp. 2); alleg.: RAG. GEN. STATO, *Prelevamenti dal fondo riserva spese impreviste* (1 tav. datt.).
35. CAMBI E., *Situaz. bilancio 30 sett.* 1934, Roma 12 ott. 1934 (datt. firm., c. 2, pp. 3).
36. MUSSOLINI B., *Preparazione bilancio previs. 1935-36*, Roma 13 ott. 1934 (datt., c. 1, p. 1).
37. 1) RAG. GEN. STATO, *Disavanzi mensili I trim. 1933-34 e 1934-35*, Roma ott. 1934 (datt. c. 1, p. 1).  
2) IDEM, *Andamento entrate I trim. 1933-34 e 1934-35*, Roma ott. 1934 (datt., c. 3, pp. 3 num.).  
3) IDEM, *Aumento spese I trim. 1934-35*, Roma ott. 1934 (datt., c. 1, p. 1).
38. CAMBI E., *Previs. bilancio 1935-36*, Roma 17 ott. 1934 (datt. firm., c. 4, pp. 4 num.).
39. CAMBI E., *Situaz. bilancio 31 ott.* 1934, Roma 12 nov. 1934 (datt. firm., c. 1, pp. 2).
40. CAMBI E., *Situaz. bilancio 30 nov.* 1934, Roma 12 dic. 1934 (datt. firm., c. 2, pp. 3).
41. CAMBI E., *Situaz. bilancio 31 dic.* 1934, Roma 13 genn. 1935 (datt. firm., c. 2, pp. 3).

42. CAMBI E., *Dimissioni Rossini dall'Ente Naz. Risi*, Roma 22 mag. 1935 (datt. firm., c. 2, p. 1).
43. Coperta originale: *Sull'andamento della gestione normale del bilancio per l'esercizio 1935-36* (contiene 44-45).
44. 1) RAG. GEN. STATO, *Consiglio ministri: nuovi oneri di bilancio*, Roma 23 febb. 1935 (datt., c. 2, pp. 2).
- 2) IDEM, *Idem*, 30 mar. 1935 (datt., c. 2, pp. 2).
- 3) IDEM, *Idem*, 4 mag. 1935 (datt., c. 2, pp. 2).
- 4) IDEM, *Idem*, 15 giu. 1935 (datt., c. 2, pp. 2).
45. RAG. GEN. STATO, *Consiglio ministri: riassunto nuovi oneri di bilancio*, Roma 1935 (1 tav. datt.).
46. CAMBI E., *Situaz. bilancio 31 mar. 1935*, Roma 27 apr. 1935 (datt. firm., c. 6, pp. 6 num.).
47. RAG. GEN. STATO, *Proposte spesa, accettate e respinte*, Roma 1935 (datt., c. 4, pp. 4 num.).
48. CAMBI E., *Bilancio 1935-36*, Roma 4 lug. 1935 (datt. firm., c. 13, pp. 13 num., nota ms. di TdR); alleg.: a) RAG. GEN. STATO, *Analisi spese opere pubbliche* (datt., c. 2, pp. 2 num.); b) IDEM, *Analisi spese servizi civili* (datt., c. 8, pp. 8 num.).
49. RAG. GEN. STATO, *Spese per insegnanti elementari*, Roma 4 lug. 1935 (framm. datt., nota ms. autogr. di TdR, c. 1, p. 1).
50. TdR, *Appunto*, Roma 1935 (ms. autogr., c. 2, pp. 2 num.).
51. Coperta originale: *Situazione dei bilanci futuri* (contiene 52-55).
52. RAG. GEN. STATO, *Bilancio 1936-37; presunto disavanzo*, Roma 1935 (datt., c. 1, p. 1 + copia datt., c. 1, p. 1).
53. 1) RAG. GEN. STATO, *Presunto andamento spese Stato esercizi succ. al 1935-36*, Roma 1935 (1 tav. datt.).
- 2) IDEM, *Presunto andamento disavanzo bilancio 1934-35 - 1939-40*, Roma 1935 (1 tav. datt.); alleg.: a) IDEM, *Andamento taluni tit. spesa* (1 tav. datt., + copia datt.); b) IDEM, *Spese per opere pubbl.: provvedimenti adottati e proposte in corso* (2 stesure datt., c. 2+2, pp. 2+2, + datt., c. 1, p. 1); c) IDEM, *F.S.* (datt., c. 1, p. 1); d) IDEM, *Nuovi stanziamenti* (2 tav. datt.); e) IDEM, *Presumibile andamento disavanzo bilancio* (1 tav. datt.).
54. RAG. GEN. STATO, *Disavanzo presunto esercizi 1935-36 - 1939-40*, Roma 1935 (1 diagr. ms., inserto datt.).
55. RAG. GEN. STATO, *Note disavanzo presunto esercizi successivi al 1935*, Roma 1935 (datt., c. 3, pp. 3).
56. RAG. GEN. STATO, *Incremento entrate conseguente a modificazioni tributarie*, Roma 1935 (datt., note ms. autogr. di TdR, c. 3, pp. 3 num.).
57. RAG. GEN. STATO, *Riscatto annualità per spese a pagamento differito*, Roma 9 nov. 1935 (datt., c. 4, pp. 4 num.); alleg.: IDEM, *Schema D.L.: riscatto annualità per spese a pagamento differito* (datt., c. 1, p. 1).

58. CAMBI E., *Consiglio ministri 3 mar.: Provvedim. di bilancio*, Roma 2 mar. 1936 (datt. firm., c. 2, pp. 2); alleg.: RAG. GEN. STATO, *Oneri ministri vari, 1935-36 e 1936-37* (8 tav. datt.).
59. 1) Coperta originale: *Provvedimenti adottati nei Consigli dei Ministri anteriori a quello del 3 mar. 1936-XIV a) riguardanti ruoli organici di personale; b) vari non riguardanti ruoli organici; c) stanziamenti spese A.O.*
- 2) RAG. GEN. STATO, *Provvedim. adottati nei Consigli ministri anteriori al 3 mar. 1936; ruoli organici del personale*, Roma 1936 (16 tav. datt.).
- 3) IDEM, *Idem; stanziamenti spese A.O.*, Roma 1936 (1 tav. datt.).
- 4) IDEM, *Idem; vari, non riguardanti ruoli organici*, Roma 1936 (16 tav. datt.).
60. CAMBI E., *Consiglio ministri 8 apr.: provvedim. di bilancio*, Roma 7 apr. 1935 (datt. firm., c. 2, pp. 2); alleg.: RAG. GEN. STATO, *Oneri ministri vari, 1935-36 e 1936-37* (9 tav. datt.).
61. TdR, *Provvedim. fin. per pareggio bilancio*, Roma 1935 (ms. autogr., c. 2, pp. 2).
62. RAG. GEN. STATO, *Corporaz. zootecnia e pesca*, Roma 1936 (datt., c. 3, pp. 3 num.).
63. RAG. GEN. STATO, *Corporaz. industrie estrattive*, Roma 1936 (datt., c. 7, pp. 7 num.).
64. RAG. GEN. STATO, *Corporaz. prodotti tessili*, Roma 1936 (datt., c. 3, pp. 3 num.).
65. [?], *Relaz. di bilancio*, Roma s. d. (framm. a stampa, pp. num. 54-55, nota ms. di TdR).
66. RAG. GEN. STATO, *Trattamento federali P.N.F.*, Roma s. d. (datt., c. 1, p. 1).
67. CAMBI E., *Verbale Commis. Fin.: intervento Sechi*, Roma s. d. (ms. autogr., c. 1, p. 1).
68. Coperta originale: *Gestione del bilancio 1934-35 e 1935-36* (contiene 69-72).
69. RAG. GEN. STATO, *Confronto entrate accertate 1930-31 e entrate previste 1935-36*, Roma 9 genn. 1935 (3 tav. datt.).
70. CAMBI E., *Gestione bilancio 1934-35 e 1935-36*, Roma 29 genn. 1935 (datt. firm., c. 4, pp. 4 num.).
71. 1) LESSONA A., *Divise estere necessarie per A.O.*, Roma 25 giugno 1935 (datt., c. 1, p. 1).
- 2) AZZOLINI V., *Richiesta fondi A.O.*, Roma 26 giu. 1935 (datt., c. 1, p. 1); alleg.: B. I. AMMIN. CENTR., *Fondi versati A.O. al 25 giu. 1935* (1 tav. datt.).
- 3) TdR ad AZZOLINI V., lett., Roma 28 giu. 1935 (datt., c. 1, p. 1).
- 4) TdR a DE BONO E., teleg., Roma 1° lug. 1935 (datt., c. 1, p. 1).
72. CAMBI E., *Spese Marina militare*, Roma 12 ago. 1935 (datt., c. 4, pp. 4 num.).
73. Coperta originale: *Bilancio 1935-36 (1° fascicolo)* (contiene 74-81).



74. RAG. GEN. STATO, *Entrate e spese 1934-35 e 1935-36*, Roma 1935 (1 tav. datt.); alleg. bigl. datt.
75. RAG. GEN. STATO, *Disavanzo di bilancio previsto per 1935-36*, Roma 1935 (datt., c. 1+1, pp. 1+1); alleg. bigl. datt.
76. RAG. GEN. STATO, *Principali riduzioni alle spese previste 1935-36*, Roma 1935 (datt., c. 4+1, pp. 4 num. + 1); alleg. bigl. datt.
77. RAG. GEN. STATO, *Aumenti di spese*, Roma 1935 (datt., c. 2, pp. 2 num.).
78. RAG. GEN. STATO, *Bilancio LL. PP.*, Roma 1935 (2 tav. datt.); alleg. bigl. datt.
79. RAG. GEN. STATO, *Maggiori oneri fuori bilancio*, Roma 1935 (1 tav. datt.); alleg. bigl. datt.
80. 1) RAG. GEN. STATO, *Bilancio esercizi 1930-31 e 1934-35*, Roma 1935 (datt., c. 4, pp. 4 num.); alleg. bigl. datt.  
2) RAG. GEN. STATO, *Confronto entrate accertate 1930-31 e entrate previste 1935-36* (3 tav. datt.).
81. RAG. GEN. STATO, *Appunto*, Roma 1935 (framm. datt., c. 1, p. 1).
82. Coperta originale: *Bilancio 1935-36 (fascicolo finale)* (contiene 83-84).
83. CAMBI E., *Bilancio di previs. 1935-36*, Roma genn. 1935 (datt. firm., c. 4, pp. 4 num.); alleg.: a) RAG. GEN. STATO, *Idem* (datt., c. 2, pp. 2); b) IDEM, *Assegnazioni straord. A.O.*, Roma 2 genn. 1935 (datt., c. 3, pp. 3); c) IDEM, *Spese Ammin. Monopoli dal 1929-30 in poi* (1 tav. datt.).
84. CAMBI E., *Variazioni al bilancio di previs. 1935-36*, Roma 14 genn. 1935 (datt. firm., c. 1, p. 1).
85. ATTI PARLAM. CAMERA DEP., *Dis. legge, presentato da TdR: previs. entrata e spesa Min. Fin., 1° lug. 1935 - 30 giu. 1936*, Roma 29 genn. 1936 (a stampa, pp. 379 num.).
86. CAMBI E., *Bilancio di previs. 1936-37*, Roma 18 lug. 1936 (datt. firm., c. 10, pp. 10 num.; + copia datt., c. 10, pp. 10 num.); alleg.: a) RAG. GEN. STATO, *Entrate 1935-36, preventivo 1936-37* (1 tav. datt.); b) IDEM, *Tassa vendita oli minerali 1934-35 e 1935-36* (1 tav. datt. + copia datt.); c) IDEM, *Dogane e diritti marittimi; esercizi 1934-35 e 1935-36* (1 tav. datt. + copia datt.); d) IDEM, *Bilancia commerciale genn. 1932 - giu. 1935* (1 tav. datt.).
87. RAG. GEN. STATO, *Proposta aumento bigl. ferroviari, tramviari e simili*, Roma 23 lug. 1936 (datt., c. 2, pp. 2 num.); alleg.: IDEM, *Numero annuo viaggiatori* (1 tav. datt.).
88. CAMBI E., *Situaz. bilancio 31 lug. 1936*, Roma 12 ago. 1936 (datt., c. 3, pp. 3 num., note ms. di TdR).
89. Coperta originale: *V. Bilancio di previsione 1936-37* (contiene 90-91).
90. CAMBI E., *Bilancio di previs. 1936-37*, Roma 2 mar. 1936 (datt., c. 3, pp. 3 num.).

91. TdR, *Osservazioni sul bilancio di previsione 1936-37*, Roma 1936 (ms. autogr., c. 4, pp. 4 num. + copia datt., c. 4, pp. 4 num., note ms. autogr., + 2 copie datt., c. 4+4, pp. num. 4+4).
92. Coperta originale: *Esame dell'andamento della gestione del bilancio. 15 ottobre 1936. anno XIV* (contiene 93-94).
93. CAMBI E., *Esame andamento gestione bilancio*, Roma ott. 1936 (datt., c. 23, pp. 21 num.); alleg.: a) RAG. GEN. STATO, *I.D.* (1 tav. datt.); b) IDEM, *I.I. e tasse affari* (1 tav. datt.); c) IDEM, *I.I. consumi* (1 tav. datt.); d) IDEM, *Privative* (1 tav. datt.); e) IDEM, *Finanze* (1 tav. datt.); f) IDEM, *Esteri* (1 tav. datt.); g) IDEM, *Colonie* (1 tav. datt.); h) IDEM, *Educazione nazionale* (1 tav. datt.); i) IDEM, *Interno* (1 tav. datt.); l) IDEM, *LL. PP.* (1 tav. datt.); m) IDEM, *Comunicazioni* (1 tav. datt.); n) IDEM, *Guerra* (1 tav. datt.); o) IDEM, *Agricoltura* (1 tav. datt.); p) IDEM, *Corporazioni* (1 tav. datt.).
94. TdR, *Provvedim. finanz. per pareggio bilancio*, Roma 1936 (datt., note ms. autogr., c. 1, p. 1); alleg.: DIR. GEN. DOGANE, *I.I., Gettito prevedibile in regime normale di importazioni* (1 tav. datt.).
95. Coperta originale: *Bilancio di previsione 1936-37. I Relazione*.
96. Coperta originale: *Bilancio 1936-37. Considerazioni generali* (contiene 97).
97. CAMBI E., *Bilancio 1936-37; considerazioni generali*, Roma dic. 1935 (datt., c. 7, pp. 7 num.); alleg.: a) RAG. GEN. STATO, *Fondi straord. del bilancio normale Min. Guerra* (datt., c. 2, pp. 2 num.); b) IDEM, *Depositi nafta per la R. Marina* (datt., c. 1, p. 1); c) IDEM, *Autorizzazione spese straord. Aeronautica* (datt., c. 1, p. 1).
98. Coperta originale: *Bilancio 1936-37. Entrate effettive* (contiene 99).
99. RAG. GEN. STATO, *Bilancio 1936-37. Entrate effettive*, Roma dic. 1935 (datt., c. 4, pp. 2 num.); alleg.: a) RAG. GEN. STATO, *I.D.* (1 tav. datt.); b) IDEM, *Tasse sugli affari* (1 tav. datt.); c) IDEM, *I.I. Consumi* (1 tav. datt.); d) IDEM, *Monopoli* (1 tav. datt.); e) IDEM, *Entrate diverse* (2 tav. datt.).
100. Coperta originale: *Bilancio 1936-37. Spese effettive* (contiene 101-102).
101. RAG. GEN. STATO, *Bilancio 1936-37. Spese effettive*, Roma 1936 (datt., c. 10, pp. 10 num.); alleg.: IDEM, *Idem* (1 tav. datt.).
102. CAMBI E., *Spese straord. militari esercizi 1935-36 e 1936-37*, Roma 11 dic. 1936 (datt. firm., c. 6, pp. 6 num.; + copia datt., c. 6, pp. 6 num.); alleg.: RAG. GEN. STATO, *Riassunto spese straord. militari* (1 tav. datt.).
103. CAMBI E., *Osservazioni gestione bilancio*, Roma 14 dic. 1936 (datt., c. 6, pp. 6 num.); alleg.: RAG. GEN. STATO, *Confronto risultati esercizi 1930-31 - 1935-36* (1 tav. datt. + copia datt.).
104. CAMBI E., *Bilancio di previs. 1937-38*, Roma 6 dic. 1936 (2 stesure datt. firm., c. 5, pp. 5 num.; + datt., c. 8, pp. 6 num.).
105. CAMBI E., *Variazioni al bilancio di previs.; 1936-37*, Roma 6 dic. 1936 (datt., c. 28, pp. 24 num.).

106. CAMBI E., *Osservazioni sulla gestione del bilancio*, Roma 14 dic. 1936 (datt. firm., c. 6, pp. 6 num.).
107. TdR, *Aggravio pressione fiscale*, Roma 1936 (datt., c. 13, pp. 11 num.).
108. [?], *Proposte aumento pressione fiscale*, Roma 1936 (framm. datt., note ms. autogr. di TdR, c. 1, p. 1).
109. Coperta originale: *Bilancio 1937-38. Considerazioni generali*.
110. Coperta originale: *Proposte in materia di tasse ed imposte indirette sugli affari*.
111. CAMBI E., *Preparazione del bilancio preventivo 1937-38*, Roma 25 dic. 1936 (datt. firm., c. 5, pp. 5 num.).
112. CAMBI E., *Bilancio preventivo 1937-38 e provvedim. finanz.*, Roma s. d. (datt., c. 13, pp. 13 num.).
113. [?], *Consiglio ministri: approvazione bilancio previs. 1937-38*, Roma s. d. (datt., c. 4, pp. 4 num.; + copia datt., c. 4, pp. 4 num.).
114. CAMBI E. a JUNG G., lett., Roma 19 dic. 1934 (datt. firm., c. 2, p. 1); alleg.: BAISTROCCHI F., *Assegnazione fondi al Min. Guerra*, Roma 15 dic. 1934 (datt., c. 1, p. 1).
115. RAG. GEN. STATO, *Questioni in corso riguardanti il bilancio*, Roma 26 gen. 1935 (datt., c. 8, pp. 5); alleg.: a) IDEM, *Spese effettive. Esercizi 1931-32 - 1933-34* (1 tav. datt.); b) IDEM, *Entrate effettive. Esercizi 1931-32 - 1933-34* (1 tav. datt.).
116. CAMBI E., *Provento entrate principali gen. 1935*, Roma 5 febb. 1935 (datt. firm., nota ms. di TdR, c. 2, pp. 3).
117. RAG. GEN. STATO, *Confronto entrate 1934-35 e entrate 1933-34; gen.*, Roma febb. 1935 (5 tav. datt.).
118. CAMBI E., *Situaz. bilancio 31 gen. 1935*, Roma 12 febb. 1935 (datt. firm., c. 2, pp. 4).
119. Coperta originale: *Situazione bilancio 1934-35* (contiene 120-138).
120. NICCOLI, I.D.: *risultato ruoli principali 1935 e suppletivi 1ª serie*, Roma 15 febb. 1935 (datt. firm., nota ms. di TdR, c. 4, pp. 7).
121. TdR, *Situaz. bilancio 31 gen. 1935*, Roma febb. 1935 (datt. firm., c. 5, pp. 5 num.; + copia datt., c. 5, pp. 5 num.).
122. CAMBI E., *Provvedim. di bilancio febb. 1935*, Roma 17 febb. 1935 (datt. firm., c. 2, pp. 2).
123. RAG. GEN. STATO, *Nuove spese sottoposte al Cons. ministri*, Roma 23 febb. 1935 (datt., nota ms. di TdR, c. 1, p. 1).
124. TdR, *Situaz. bilancio 28 febb. 1935*, Roma 13 mar. 1935 (datt. firm., c. 4, pp. 4 num.; + copia datt., c. 4, pp. 4 num.).
125. CAMBI E., *Assegnazioni straord. per esigenze A.O.*, Roma 22 mar. 1935 (datt. firm., c. 1, pp. 2); alleg.: RAG. GEN. STATO, *Costo approssimativo mensile di una divisione in Eritrea* (datt., c. 1, p. 1).
126. CAMBI E., *Provento entrate principali mar. 1935*, Roma 5 apr. 1935 (datt. firm., c. 2, pp. 3).

127. RAG. GEN. STATO, *Confronto entrate 1934-35 e entrate 1933-34; mar.*, Roma apr. 1935 (5 tav. datt.).
128. 1) ROGARI V., *Gettiti principali tasse affari, mar. 1934 - mar. 1935*, Roma apr. 1935 (1 tav. datt. firm.).
- 2) IDEM, *Tassa scambio, esercizi 1933-34 e 1934-35*, Roma apr. 1935 (1 tav. datt. firm.).
129. RAG. GEN. STATO, *Situaz. bilancio 31 mar. 1935*, Roma 11 apr. 1935 (datt., c. 4, pp. 4).
130. CAMBI E., *Situaz. bilancio*, Roma 2 mag. 1935 (datt. firm., c. 2, pp. 2); alleg.: a) RAG. GEN. STATO, *Nuove richieste Min. LL. PP.* (datt., c. 1, p. 1); b) MUSSOLINI B., *Approvazione spese LL. PP.*, Roma 1º mag. 1935 (fotocopia ms. autogr. firm., c. 2, pp. 2); c) IDEM, *Approvazione spese ferrovie militari*, Roma 1º mag. 1935 (fotocopia ms. autogr. firm., c. 1, p. 1).
131. CAMBI E., *Provento entrate principali apr. 1935*, Roma 4 mag. 1935 (datt. firm., nota ms. di TdR, c. 2, pp. 3).
132. RAG. GEN. STATO, *Confronto entrate 1934-35 e entrate 1933-34; apr.*, Roma mag. 1935 (5 tav. datt.).
133. RAG. GEN. STATO, *Situaz. bilancio 30 apr. 1935*, Roma 11 mag. 1935 (datt., c. 5, pp. 5 num.; + copia datt., c. 5, pp. 5 num.).
134. CAMBI E., *Provento entrate principali mag. 1935*, Roma 5 giu. 1935 (datt. firm., c. 2, pp. 3).
135. RAG. GEN. STATO, *Situaz. bilancio 31 mag. 1935*, Roma giu. 1935 (datt., c. 4, pp. 4 num.; + copia datt., c. 4, pp. 4 num.).
136. CAMBI E., *Provento entrate principali giu. 1935*, Roma 5 lug. 1935 (datt. firm., c. 2, pp. 3).
137. RAG. GEN. STATO, *Confronto entrate 1934-35 e entrate 1933-34; giu.*, Roma lug. 1935 (5 tav. datt.).
138. RAG. GEN. STATO, *Situaz. bilancio 30 giu. 1935*, Roma 12 lug. 1935 (datt., c. 4, pp. 4 num.).
139. Coperta originale: *I. Consuntivo 1934-35* (contiene 140-144).
140. RAG. GEN. STATO, *Bilancio 1934-35*, Roma 1935 (framm. a stampa, c. 3, pp. num. XLII-XLIX).
141. RAG. GEN. STATO, *Confronto bilancio provv. e defm. per gli esercizi dal 1931-32 al 1934-35*, Roma lug. 1935 (1 tav. datt.).
142. CAMBI E., *Provento entrate principali lug. 1935*, Roma 5 ago. 1935 (datt. firm., c. 2, pp. 3).
143. RAG. GEN. STATO, *Confronto entrate 1935-36 e entrate 1934-35; lug.*, Roma ago. 1935 (5 tav. datt.).
144. RAG. GEN. STATO, *Situaz. bilancio 31 lug. 1935*, Roma 12 ago. 1935 (datt., c. 3, pp. 3 num.; + copia datt., c. 3, pp. 3 num.).
145. Coperta originale: *Nuovi gettiti di imposte e tasse* (contiene 146-162).
146. CAMBI E., *Provento entrate principali ago. 1935*, Roma 5 sett. 1935 (datt. firm., c. 2, pp. 3).

147. CAMBI E., *Gestione 1935-36*, Roma 7 sett. 1935 (datt. firm., c. 4, pp. 4 num.).
148. CAMBI E., *Situaz. bilancio 31 ago. 1935*, Roma 13 sett. 1935 (datt. firm., c. 2, pp. 3).
149. CAMBI E., *Provento entrate principali sett. 1935*, Roma 5 ott. 1935 (datt. firm., c. 2, pp. 3).
150. RAG. GEN. STATO, *Confronto entrate 1935-36 e entrate 1934-35*, Roma sett. 1935 (5 tav. datt.).
151. RAG. GEN. STATO, *Entrate principali I trim. 1933-34, 1934-35 e 1935-36*, Roma ott. 1935 (datt., c. 1, p. 1).
152. ROGARI V., *Gettiti principali tasse affari, sett. 1934 - sett. 1935*, Roma 5 ott. 1935 (1 tav. datt. firm.).
153. RAG. GEN. STATO, *Situaz. bilancio 30 sett. 1935*, Roma 12 ott. 1935 (datt., c. 4, pp. 4 num.; + copia datt., c. 4, pp. 4 num.).
154. RAG. GEN. STATO, *Confronto entrate 1935-36 e entrate 1934-35; sett.*, Roma ott. 1935 (5 tav. datt.).
155. 1) CAMBI E., *Provento entrate principali ott. 1935*, Roma 6 nov. 1935 (datt. firm., c. 2, pp. 3); alleg.: 2) RAG. GEN. STATO, *Bilancio provv. sett.-ott. 1935*, Roma nov. 1935 (datt., c. 2, pp. 2 num.).
156. RAG. GEN. STATO, *Situaz. bilancio 31 ott. 1935*, Roma 12 nov. 1935 (datt., c. 6, pp. 6 num.; + copia datt., c. 6, pp. 6 num.).
157. CAMBI E., *Provento entrate principali nov. 1935*, Roma 5 dic. 1935 (datt. firm., c. 3, pp. 3 num.).
158. RAG. GEN. STATO, *Confronto entrate 1935-36 e entrate 1934-35; nov.*, Roma dic. 1935 (5 tav. datt.).
159. RAG. GEN. STATO, *Confronto entrate 1935-36 e entrate 1934-35; dic.*, Roma genn. 1936 (5 tav. datt.).
160. 1) CAMBI E., *Situaz. bilancio 31 dic. 1935*, Roma genn. 1936 (datt., nota ms., c. 3, pp. 3 num.).
- 2) IDEM, *Situaz. bilancio*, Roma 12 genn. 1936 (datt. firm., c. 2, p. 1).
161. CAMBI E., *Provento entrate principali dic. 1935*, Roma 6 genn. 1936 (datt. firm., c. 2, pp. 3).
162. TdR, *Dati per la Commissione di Finanza al Sen.*, Roma 12 febb. 1936 (datt., c. 1, p. 1); alleg.: a) RAG. GEN. STATO, *Entrate effettive* (datt., c. 3, pp. 3); b) IDEM, *Spese effettive* (datt., c. 2, pp. 2); c) IDEM, *Disavanzo bilancio genn. 1936; gestione normale* (datt., c. 1, p. 1); d) DIR. GEN. DOGANE, I.I., *Proventi doganali esercizio 1935-36* (datt., c. 1, p. 1).
163. Coperta originale: II. *Bilancio normale 1935-36 a tutto gennaio* (contiene 164-181).
164. CAMBI E., *Provento entrate principali genn. 1936*, Roma 6 febb. 1936 (datt. firm., c. 6, pp. 6 num.).
165. RAG. GEN. STATO, *Confronto entrate 1935-36 e entrate 1934-35; genn.*, Roma febb. 1936 (5 tav. datt.).

166. BAGLI I., *Bilancia comm. genn. 1936*, Roma febb. 1936 (datt., c. 9, pp. 9 num.; + 6 tav. datt.).
167. BAGLI I., *Introiti doganali genn. 1936*, Roma 11 febb. 1936 (datt. firm., c. 8, pp. 8 num.); alleg.: DIR. GEN. DOGANE I.I., *Riscossioni doganali genn. 1936* (1 tav. ms.).
168. DIR. GEN. TASSE, I.I. AFFARI, *Gettiti principali tasse affari febb. 1935 - febb. 1936*, Roma mar. 1936 (1 tav. datt.).
169. CAMBI E., *Provento entrate principali febb. 1936*, Roma 5 mar. 1936 (datt. firm., c. 6, pp. 6 num.).
170. RAG. GEN. STATO, *Confronto entrate 1935-36 e entrate 1934-35; febb.*, Roma mar. 1936 (5 tav. datt.).
171. CAMBI E., *Situaz. bilancio 29 febb. 1936*, Roma mar. 1936 (datt., c. 4, pp. 4 num.).
172. CAMBI E., *Provento entrate principali apr. 1936*, Roma 6 mag. 1936 (datt. firm., c. 9, pp. 9 num.).
173. RAG. GEN. STATO, *Confronto entrate 1935-36 e entrate 1934-35; apr.*, Roma mag. 1936 (5 tav. datt.).
174. CAMBI E., *Situaz. bilancio 30 apr. 1936*, Roma 12 mag. 1936 (datt. firm., c. 4, pp. 4 num., nota ms.).
175. BAGLI I., *Introiti doganali apr. 1936*, Roma 14 mag. 1936 (datt., c. 5, pp. 5 num.); alleg.: DIR. GEN. DOGANE I.I., *Riscossioni doganali apr. 1936* (1 tav. ms.).
176. CAMBI E., *Provento entrate principali mag. 1936*, Roma 5 giu. 1936 (datt. firm., c. 9, pp. 9 num.).
177. RAG. GEN. STATO, *Confronto entrate 1935-36 e entrate 1934-35; mag.*, Roma giu. 1936 (5 tav. datt.).
178. CAMBI E., *Situaz. bilancio 31 mag. 1936*, Roma 11 giu. 1936 (datt., c. 4, pp. 4 num.; + copia datt., c. 4, pp. 4 num.).
179. CAMBI E., *Provento entrate principali giu. 1936*, Roma 5 lug. 1936 (datt. firm., c. 8, pp. 8 num.).
180. RAG. GEN. STATO, *Confronto entrate 1935-36 e entrate 1934-35; giu.*, Roma lug. 1936 (5 tav. datt.).
181. ROGARI V., *Gettito tasse affari 1935-36*, Roma 9 lug. 1936 (datt. firm., c. 2, pp. 2); alleg.: IDEM, *Idem* (1 tav. datt. firm.).
182. Coperta originale: *Bilancio A.O. 1935-36 a tutto gennaio con previsioni fine giugno* (contiene 183-190).
183. CAMBI E., *Situaz. bilancio 31 genn. 1936*, Roma 12 febb. 1936 (datt., c. 4, pp. 4 num.).
184. CAMBI E. a TdR, lett., Roma 17 febb. 1936 (datt., c. 2, pp. 2); alleg.: a) MIN. GUERRA, *Spesa media mensile A.O.; schema* (datt., c. 1, p. 1); b) IDEM, *Impegni defn. A.O. al 15 febb. 1936* (1 tav. datt.); c) IDEM, *Impegni provv. A.O. al 15 febb. 1936* (9 tav. datt.); d) IDEM, *Spesa A.O.; esercizio 1935-36* (1 tav. datt.).

185. RAG. GEN. STATO, *Spese A.O. Marina*, Roma 22 febb. 1936 (datt., c. 4, pp. 4 num.); alleg.: a) MIN. MARINA, *Spese A.O.; esercizio 1935-36* (1 tav. datt.); b) IDEM, *Situaz. equipaggi* (1 tav. datt.); c) IDEM, *Spesa approssimativa richiamati C.R.E.M.* (2 tav. datt.).
186. RAG. GEN. STATO, *Spese A.O. Aeronautica*, Roma 25 febb. 1936 (datt., c. 5, pp. 5 num.).
187. MIN. AERONAUTICA, *Spese A.O. ed A.S.*, Roma 5 mar. 1936 (datt., c. 3, pp. 3 num.).
188. RAG. GEN. STATO, *Spese A.O. forze armate*, Roma mar. 1936 (datt., c. 5, pp. 5 num.).
189. CAMBI E., *Situaz. bilancio 30 giu.* 1936, Roma 13 lug. 1936 (datt. firm., c. 5, pp. 5 num.).
190. CAMBI E., *Consuntivo 1935-36*, Roma 25 genn. 1937 (datt. firm., c. 5, pp. 5 num.).
191. RAG. GEN. STATO, *Confronto entrate 1936-37 e entrate 1935-36; lug.*, Roma ago. 1936 (5 tav. datt.).
192. CAMBI E., *Provento entrate principali lug.* 1936, Roma 6 ago. 1936 (datt. firm., c. 6, pp. 6 num.).
193. CAMBI E., *Confronto entrate accertate lug. 1936 e entrate previste 1936-37*, Roma 7 ago. 1936 (datt. firm., c. 4, pp. 4 num.).
194. CAMBI E., *Provento entrate principali ago.* 1936, Roma 5 sett. 1936 (datt. firm., c. 9, pp. 9 num.).
195. RAG. GEN. STATO, *Confronto entrate 1936-37 e entrate 1935-36; ago.*, Roma sett. 1936 (5 tav. datt.).
196. CAMBI E., *Provento entrate principali sett.* 1936, Roma 5 ott. 1936 (datt. firm., c. 9, pp. 9 num.).
197. CAMBI E., *Situaz. bilancio 30 sett.* 1936, Roma 12 ott. 1936 (datt. firm., c. 3, pp. 3 num.).
198. RAG. GEN. STATO, *Confronto entrate 1936-37 e entrate 1935-36; sett.*, Roma ott. 1936 (5 tav. datt.).
199. CAMBI E., *Provento entrate principali ott.* 1936, Roma 6 nov. 1936 (datt. firm., c. 10, pp. 10 num.).
200. CAMBI E., *Situaz. bilancio 31 ott.* 1936, Roma 12 nov. 1936 (datt. firm., c. 3, pp. 3 num.).
201. CAMBI E., *Proventi entrate principali nov.* 1936, Roma 4 dic. 1936 (datt. firm., c. 9, pp. 9 num.).
202. CAMBI E., *Situaz. bilancio 30 nov.* 1936, Roma 12 dic. 1936 (datt. firm., c. 4, pp. 4 num.).
203. RAG. GEN. STATO, *Confronto entrate 1936-37 e entrate 1935-36; nov.*, Roma dic. 1936 (5 tav. datt.).
204. CAMBI E., *Situaz. bilancio 31 dic.* 1936, Roma 12 genn. 1937 (datt. firm., c. 3, pp. 3 num.).
205. RAG. GEN. STATO, *Confronto entrate 1936-37 e entrate 1935-36; dic.*, Roma genn. 1937 (5 tav. datt.).

206. CAMBI E., *Provento entrate principali genn.* 1937, Roma 5 febb. 1937 (datt. firm., c. 10, pp. 10 num.).
207. CAMBI E., *Situaz. bilancio 31 genn.* 1937, Roma 12 febb. 1937 (datt. firm., c. 4, pp. 4 num.).
208. RAG. GEN. STATO, *Confronto entrate 1936-37 e entrate 1935-36; genn.*, Roma febb. 1937 (5 tav. datt.).
209. CAMBI E., *Situaz. bilancio 28 febb.* 1937, Roma 11 mar. 1937 (datt. firm., c. 4, pp. 4 num.).
210. CAMBI E., *Provento entrate principali mar.* 1937, Roma 5 apr. 1937 (datt., nota ms., c. 10, pp. 10 num.; + copia datt. prime 3 pp.).
211. ROGARI V., *Gettiti principali tasse sugli affari*, Roma 5 apr. 1937 (datt., inserto ms. autogr., c. 1, p. 1).
212. CAMBI E., *Situaz. bilancio 31 mar.* 1937, Roma 12 apr. 1937 (datt. firm., c. 7, pp. 7 num.).
213. RAG. GEN. STATO, *Confronto entrate 1936-37 e entrate 1935-36; mar.*, Roma apr. 1937 (5 tav. datt.).
214. RAG. GEN. STATO, *Confronto entrate 1936-37 e entrate 1935-36; mag.*, Roma giu. 1937 (5 tav. datt.).
215. RAG. GEN. STATO, *Consuntivo 1936-37*, Roma 1937 (datt., c. 2, pp. 2).
216. Coperta originale: *Bilancio 1937-38.*
217. CAMBI E., *Appunti sulle spese militari*, Roma 16 nov. 1936 (datt. firm., c. 10, pp. 8 num.); alleg.: RAG. GEN. STATO, *Entrate effettive 1933-34 - 1937-38* (1 tav. datt.).
218. 1) Coperta originale: *Bilancio 1937-38. Considerazioni generali.*  
2) CAMBI E., *Bilancio 1937-38; considerazioni generali*, Roma dic. 1936 (framm. datt., c. 5, pp. num. 4-6); alleg.: [?], *Previs. 1937-38, deficit normale* (ms., c. 1, p. 1).
219. RAG. GEN. STATO, *Andamento singoli cespiti 1922-23 - 1935-36*, Roma 1936 (6 tav. datt.).
220. 1) TdR, *Provvedim. salvaguardia carattere lagunare e monumentale di Venezia*, Roma apr. 1937 (datt., c. 1, pp. 2 + coperta datt.).  
2) COBOLLI GIGLI G., *Idem*, Roma 29 genn. 1937 (datt. firm., c. 2, pp. 2, nota e sigla ms. di TdR).
221. CAMBI E., *Entrate principali apr.* 1937, Roma 5 mag. 1937 (datt. firm., c. 10, pp. 10 num.); alleg.: RAG. GEN. STATO, *Entrate 1936-37 confrontate entrate 1935-36; apr.*, Roma mag. 1937 (5 tav. datt.).
222. RAG. GEN. STATO, *Previs. entrate 1937-38*, Roma 1937 (datt., c. 2, pp. 2).
223. 1) RAG. GEN. STATO, *Personale amministrativo, ispettivo e dirigente Ammin. Prov. I.D.*, Roma s. d. (1 tav. datt.).  
2) IDEM, *Personale amministrativo, ispettivo e dirigente Ammin. Prov. I.I. Affari*, Roma s. d. (1 tav. datt.).

224. RAG. GEN. STATO, *Min. Guerra: previs. bilancio 1937-38*, Roma s. d. (1 tav. datt.).
225. Coperta originale: *Situazione di bilancio e provv. finanziari per ottobre* (contiene 226-228).
226. CAMBI E., *Provento entrate principali giu. 1937*, Roma 5 lug. 1937 (datt., c. 8, pp. 8); alleg.: RAG. GEN. STATO, *Proventi mensili entrate principali 1935-36 e 1936-37* (1 tav. datt.).
227. RAG. GEN. STATO, *Situaz. bilancio 30 giu. 1937*, Roma 12 lug. 1937 (datt., nota ms., c. 1, p. 1).
228. TdR., *Provvedim. per sanare il bilancio; 2 stesure*, Roma 1937 (datt., note ms. autogr., c. 15, pp. 15 num.; + copia datt., c. 16, pp. 16 num.; + copia datt. firm., sigla autogr. Mussolini, c. 16, pp. 16 num.).
229. Coperta originale: *Situazione finanziaria* (contiene 230-233).
230. RAG. GEN. STATO, *Preventivo 1938-39; riassunto proposte amministrazioni*, Roma 5 nov. 1937 (datt., c. 6, pp. 6 num.).
231. RAG. GEN. STATO, *Preventivo 1938-39*, Roma 1937 (datt., c. 16, pp. 16).
232. MUSSOLINI B. ai Ministri e al Sottosegretario Stato scambi e valute, Roma 1937 (circol. datt., c. 1, p. 1; + copia datt., c. 1, p. 1).
233. 1) CAMBI E., *Andamento bilancio 1936-37. Gestione normale*, Roma 1937 (datt., c. 11, pp. 11).
- 2) IDEM, *Spese eccezionali*, Roma 1937 (datt., c. 8, pp. 8).
234. Coperta originale: *Entrate 1937-XV; ottobre*.
235. CAMBI E., *Esame situazione finanz.*, Roma 5 giu. 1937 (datt., note ms., c. 5, pp. 5 num.).
236. CAMBI E., *Situaz. bilancio 30 giu. 1937*, Roma 13 lug. 1937 (datt., c. 6, pp. 6 num.).
237. CAMBI E., *Proventi entrate principali lug. 1937*, Roma 5 ago. 1937 (datt., c. 7, pp. 7 num.).
238. RAG. GEN. STATO, *Confronto entrate 1936-37 e entrate 1935-36; giu.*, Roma lug. 1937 (5 tav. datt.).
239. CAMBI E., *Situaz. bilancio 31 lug. 1937*, Roma 12 ago. 1937 (datt. firm., c. 3, pp. 3 num.); alleg.: RAG. GEN. STATO, *Variazioni preventivo spese 1937-38* (datt., c. 4, pp. 4 num.).
240. RAG. GEN. STATO, *Confronto entrate 1937-38 e entrate 1936-37; lug.*, Roma ago. 1937 (5 tav. datt.).
241. CAMBI E., *Proventi entrate principali ago. 1937*, Roma 5 sett. 1937 (datt., c. 9, pp. 9 num.).
242. CAMBI E., *Situaz. bilancio 31 ago. 1937*, Roma 11 sett. 1937 (datt., c. 4, pp. 4 num.).
243. RAG. GEN. STATO, *Confronto entrate 1937-38 e entrate 1936-37; ago.*, Roma sett. 1937 (5 tav. datt.).
244. CAMBI E., *Proventi entrate principali sett. 1937*, Roma 5 ott. 1937 (datt., c. 9, pp. 9).

245. CAMBI E., *Situaz. bilancio 30 sett. 1937*, Roma 12 ott. 1937 (datt. firm., c. 4, pp. 4 num.).
246. RAG. GEN. STATO, *Confronto entrate 1937-38 e entrate 1936-37; sett.*, Roma ott. 1937 (5 tav. datt.).
247. CAMBI E., *Proventi entrate principali ott. 1937*, Roma 5 nov. 1937 (datt., c. 10, pp. 10 num.).
248. CAMBI E., *Situaz. bilancio 31 ott. 1937*, Roma 12 nov. 1937 (datt., c. 5, pp. 5 num.).
249. RAG. GEN. STATO, *Confronto entrate 1937-38 e entrate 1936-37; ott.*, Roma nov. 1937 (5 tav. datt.).
250. CAMBI E., *Proventi entrate principali nov. 1937*, Roma 5 dic. 1937 (datt., c. 11, pp. 11 num.).
251. RAG. GEN. STATO, *Confronto entrate 1937-38 e entrate 1936-37; nov.*, Roma dic. 1937 (5 tav. datt.).
252. CAMBI E., *Proventi entrate principali dic. 1937*, Roma 5 genn. 1938 (datt. firm., c. 11, pp. 11 num.).
253. TdR, *Appunto bilancio preventivo 1937-38*, Roma 1937 (ms. autogr., c. 1, p. 1).
254. CAMBI E., *Situaz. bilancio 31 dic. 1937*, Roma 12 genn. 1938 (datt. firm., c. 4, pp. 4 num.).
255. CAMBI E., *Proventi entrate principali mar. 1938*, Roma 5 apr. 1938 (datt., c. 7, pp. 7 num.).
256. CAMBI E., *Situaz. bilancio 31 mar. 1938*, Roma 12 apr. 1938 (datt., c. 6, pp. 6 num.).
257. CAMBI E., *Proventi entrate principali apr. 1938*, Roma 5 mag. 1938 (datt., c. 8, pp. 8 num.).
258. CAMBI E., *Situaz. bilancio 30 apr. 1938*, Roma 12 mag. 1938 (datt., c. 6, pp. 6 num.).
259. RAG. GEN. STATO, *Confronto entrate 1937-38 e entrate 1936-37 apr.*, Roma mag. 1938 (5 tav. datt.).
260. CAMBI E., *Forza alle armi*, Roma 6 ago. 1937 (datt. firm., c. 1, pp. 2); alleg.: a) RAG. GEN. STATO, *Bilancio — gestione normale — 1936-37 e 1937-38* (datt., note ms. di TdR, c. 11, pp. 11 num.); b) IDEM, *Bilancio — spese eccezionali — 1936-37, 1937-38 e 1938-39* (datt., c. 8, pp. 8 num.).
261. [?], *Rendiconto esercizio finanziario 1936-37*, Roma 1937 (framm. ciclost. pp. num. 45-46).
262. CAMBI E., a TdR, lett. Roma 31 ott. 1938 (datt. firm., c. 2, p. 1); alleg.: a) CAMBI E., *Aggiornamento valutazioni bilancio 1938-39* (datt., c. 9, pp. 9 num.), alleg.: a) 1) RAG. GEN. STATO, *Stanzamenti bilancio già disposti* (1 tav. datt.); a) 2) IDEM, *Oneri non iscritti in bilancio* (1 tav. datt.); a) 3) CAMBI E., *Difficoltà per un futuro assestamento bilancio* (datt. firm., c. 5, pp. 5 num.).
263. CAMBI E., *Situaz. bilancio 30 sett. 1938*, Roma ott. 1938 (datt., c. 6, pp. 4 num.).

264. CAMBI E., *Provento entrate principali sett. 1938*, Roma ott. 1938 (datt., c. 6, pp. 6 num.).
265. RAG. GEN. STATO, *Confronto entrate 1938-39 e entrate 1937-38; sett.*, Roma ott. 1938 (5 tav. datt.).
266. CAMBI E., *Provento entrate principali ott. 1938*, Roma 5 nov. 1938 (datt. firm., c. 5, pp. 5 num.).
267. CAMBI E., *Situaz. bilancio 31 ott. 1938*, Roma 12 nov. 1938 (datt., c. 4, pp. 4 num.).
268. RAG. GEN. STATO, *Confronto entrate 1938-39 e entrate 1937-38; ott.*, Roma nov. 1938 (5 tav. datt.).
269. CAMBI E., *Rendiconto consuntivo esercizio 1937-38*, Roma 22 dic. 1938 (datt. firm., c. 3, pp. 3); alleg.: RAG. GEN. STATO, *Confronto risultati situaz. bilancio e consuntivo* (1 tav. datt., nota ms.).
270. CAMBI E., *Situaz. bilancio 31 mag. 1939*, Roma giu. 1939 (framm. datt., c. 1, p. 1).
271. CAMBI E., *Comitato interministeriale autarchia*, Roma 22 lug. 1939 (datt. firm., c. 1, p. 1).
272. CAMBI E., *Situaz. bilancio 31 ott. 1939*, Roma nov. 1939 (framm. datt., c. 1, p. 1).
273. CAMBI E., *Situaz. bilancio 30 nov. 1939*, Roma 12 dic. 1939 (datt., c. 3, pp. 3 num.).
274. CAMERA FASCI CORPORAZ., *Relaz. commis. gen. bilancio (rel. Cerutti); dis-legge: rendiconto gen. ammin. stato esercizio 1938-39*, Roma 13 apr. 1940 (a stampa, pp. 30 num.).
275. CAMBI E., *Proventi entrate principali giu. 1938*, Roma 5 lug. 1938 (datt., c. 7, pp. 7 num.).
276. CAMBI E., *Situaz. bilancio 30 giu. 1938*, Roma 12 lug. 1938 (datt., c. 6, pp. 6 num., note ms.).
277. RAG. GEN. STATO, *Confronto entrate 1937-38 e entrate 1936-37; giu.*, Roma lug. 1938 (5 tav. datt.).
278. Coperte originali: *Il presumibile andamento del bilancio dello stato negli esercizi finanziari dal 1938-39 al 1942-43* (18 giu. 1938, nota ms. di TdR; contiene 279-280).
279. CAMBI E., *Valutazione tendenziale bilancio stato, esercizi futuri*, Roma 18 giu. 1938 (datt., c. 11, pp. 11 num.); alleg.: a) RAG. GEN. STATO, *Nuovi oneri 1938-39, non compresi in bilancio* (datt., c. 3, pp. 3 num.); b) IDEM, *Previs. bilancio esercizi 1938-39 - 1942-43* (1 tav. datt.).
280. TdR, *Piano imposte 1940*, Roma 1938 (ms. autogr., c. 1, p. 1).
281. Coperta originale: *Ragioneria generale dello stato. Bilancio 1939-40. 1ª Relazione 28 novembre 1938-XVII* (contiene 282).
282. CAMBI E., *Preventivo 1939-40*, Roma 28 nov. 1938 (datt., c. 7, pp. 7 num.); alleg.: a) RAG. GEN. STATO, *Variazioni entrate presunte 1939-40 rispetto previs. entrate 1938-39* (datt., c. 8, pp. 8 num.); b) IDEM, *Diffe-*

- renza fra spese proposte 1939-40 e previs. spesa 1938-39* (datt., c. 12, pp. 12 num.).
283. Coperta originale: *Ragioneria generale dello stato. Bilancio 1939-40. 2ª Relazione 11 dicembre 1938-XVII* (contiene 284-285).
284. CAMBI E., *Preventivo 1939-40*, Roma 11 dic. 1938 (datt., c. 11, pp. 11 num.); alleg.: a) RAG. GEN. STATO, *Variazioni entrate presunte 1939-40 rispetto previs. entrate 1938-39* (datt., c. 11, pp. 11 num.); b) IDEM, *Differenza fra spese proposte 1939-40 e previs. spesa 1938-39* (datt., c. 9, pp. 9 num.).
285. RAG. GEN. STATO, *Inghilterra: previs. bilancio 1939-40*, Roma 1939 (datt., c. 2, pp. 2).
286. CAMBI E., *Provento entrate principali ott. 1939*, Roma 5 nov. 1939 (datt., c. 6, pp. 6 num.).
287. RAG. GEN. STATO, *Confronto entrate 1939-40 e entrate 1938-39; ott.*, Roma nov. 1939 (5 tav. datt.).
288. CAMBI E., *Provento entrate principali dic. 1939*, Roma 5 genn. 1940 (datt., c. 6, pp. 6 num.).
289. CAMBI E., *Situaz. bilancio 31 dic. 1939*, Roma 12 genn. 1940 (datt., c. 3, pp. 3 num.).
290. RAG. GEN. STATO, *Confronto entrate 1939-40 e entrate 1938-39; dic.*, Roma genn. 1940 (5 tav. datt.).
291. CAMBI E., *Provento entrate principali genn. 1940*, Roma 5 febb. 1940 (datt., c. 6, pp. 6 num.).
292. RAG. GEN. STATO, *Confronto entrate 1939-40 e entrate 1938-39; genn.*, Roma febb. 1940 (5 tav. datt.).
293. CAMBI E., *Situaz. bilancio 29 febb. 1940*, Roma 12 mar. 1940 (datt., c. 3, pp. 3 num.).
294. CAMBI E., *Provento entrate principali febb. 1940*, Roma mar. 1940 (datt., c. 6, pp. 6 num.).
295. RAG. GEN. STATO, *Confronto entrate 1939-40 e entrate 1938-39; febb.*, Roma mar. 1940 (5 tav. datt.).
296. CAMBI E., *Provento entrate principali mar. 1940*, Roma 5 apr. 1940 (datt., c. 6, pp. 6 num.).
297. RAG. GEN. STATO, *Confronto entrate 1939-40 e entrate 1938-39; mar.*, Roma apr. 1940 (5 tav. datt.).
298. CAMBI E., *Situaz. bilancio 31 mag. 1940*, Roma 12 giu. 1940 (datt., c. 3, pp. 3 num.).
299. CAMBI E., *Provento entrate principali giu. 1940*, Roma 5 lug. 1940 (datt., c. 5, pp. 5 num., nota ms.).
300. CAMBI E., *Situaz. bilancio 30 giu. 1940*, Roma 12 lug. 1940 (datt., nota ms., c. 2, pp. 2 num.).
301. RAG. GEN. STATO, *Confronto entrate 1939-40 e entrate 1938-39; giu.*, Roma lug. 1940 (5 tav. datt.).

302. CAMBI E., *Proventi entrate principali mag. 1938*, Roma 4 giu. 1938 (datt., c. 7, pp. 7 num.).
303. CAMBI E., *Situaz. bilancio 31 mag. 1938*, Roma 11 giu. 1938 (datt., c. 6, pp. 6 num.).
304. RAG. GEN. STATO, *Confronto entrate 1937-38 e entrate 1936-37; mag.*, Roma giu. 1938 (5 tav. datt.).
305. CAMBI E., *Provento entrate principali ago. 1938*, Roma 5 sett. 1938 (datt. firm., c. 6, pp. 6 num.).
306. CAMBI E., *Situaz. bilancio 31 ago. 1938*, Roma sett. 1938 (datt., c. 4, pp. 4 num.).
307. CAMBI E., *Provento entrate principali dic. 1938*, Roma 5 genn. 1939 (datt., c. 6, pp. 6 num.).
308. RAG. GEN. STATO, *Confronto entrate 1938-39 e entrate 1937-38; dic.*, Roma genn. 1939 (5 tav. datt.).
309. CAMBI E., *Provento entrate principali genn. 1939*, Roma 5 febb. 1939 (datt., c. 6, pp. 6 num.).
310. RAG. GEN. STATO, *Confronto entrate 1938-39 e entrate 1937-38; genn.*, Roma febb. 1939 (5 tav. datt.).
311. CAMBI E., *Situaz. bilancio 31 genn. 1939*, Roma febb. 1939 (datt., c. 4, pp. 4 num.).
312. RAG. GEN. STATO, *Confronto entrate 1938-39 e entrate 1937-38; genn.*, Roma febb. 1939 (5 tav. datt.).
313. CAMBI E., *Provento entrate principali febb. 1939*, Roma 5 mar. 1939 (datt., c. 6, pp. 6 num.).
314. CAMBI E., *Situaz. bilancio 28 febb. 1939*, Roma 12 mar. 1939 (datt., c. 4, pp. 4 num.).
315. CAMBI E., *Provento entrate principali apr. 1939*, Roma 5 mag. 1939 (datt., c. 6, pp. 6 num.).
316. RAG. GEN. STATO, *Confronto entrate 1938-39 e entrate 1937-38; apr.*, Roma mag. 1939 (5 tav. datt.).
317. CAMBI E., *Provento entrate principali mag. 1939*, Roma 5 giu. 1939 (datt., c. 6, pp. 6 num.).
318. RAG. GEN. STATO, *Confronto entrate 1938-39 e entrate 1937-38; mag.*, Roma giu. 1939 (5 tav. datt.).
319. CAMBI E., *Provento entrate principali giu. 1939*, Roma 5 lug. 1939 (datt., c. 6, pp. 6 num.).
320. CAMBI E., *Situaz. bilancio 30 giu. 1939*, Roma 11 lug. 1939 (datt., c. 2, pp. 2 num.).
321. RAG. GEN. STATO, *Confronto entrate 1938-39 e entrate 1937-38; giu.*, Roma lug. 1939 (5 tav. datt.).
322. CAMBI E., *Situaz. bilancio 31 lug. 1939*, Roma 11 ago. 1939 (datt., c. 2, pp. 2 num.).
323. CAMBI E., *Provento entrate principali ago. 1939*, Roma 5 sett. 1939 (datt., c. 6, pp. 6 num.).

324. CAMBI E., *Situaz. bilancio 31 ago. 1939*, Roma 12 sett. 1939 (datt. firm., c. 2, pp. 2 + copia datt., c. 2, pp. 2).
325. RAG. GEN. STATO, *Confronto entrate 1939-40 e entrate 1938-39; ago.*, Roma sett. 1939 (5 tav. datt.).
326. CAMBI E., *Provento entrate principali sett. 1939*, Roma 5 ott. 1939 (datt., c. 5, pp. 5 num.).
327. RAG. GEN. STATO, *Confronto entrate 1939-40 e entrate 1938-39; sett.*, Roma ott. 1940 (5 tav. datt.).
328. CAMBI E., bigl., Roma 24 ott. 1940 (datt. siglato, c. 1, p. 1); alleg.: RAG. GEN. STATO, *Comunicato: indennità ai sindacatari, sequestratari e liquidatori aziende nemiche* (datt., c. 2, pp. 2 num.).
329. TdR, *Indennità ai sindacatori, sequestratari e liquidatori aziende nemiche*, Roma ott. 1940 (datt., c. 1, pp. 2).
330. CAMBI E., *Previs. esercizio finanz. 1941-42*, Roma 6 genn. 1941 (datt. firm., c. 1, pp. 2).
331. CAMBI E., *Provento entrate principali genn. 1941*, Roma 5 febb. 1941 (datt., c. 5, pp. 5 num.).
332. CAMBI E., *Situaz. bilancio 31 genn. 1941*, Roma 12 febb. 1941 (datt., c. 2, pp. 2 num.).
333. RAG. GEN. STATO, *Confronto entrate 1940-41 e entrate 1939-40; genn.*, Roma febb. 1941 (5 tav. datt.).
334. [?], *Situaz. bilancio 28 febb. 1941*, Roma 12 mar. 1941 (datt., firma illeggibile, c. 2, pp. 2 num.).
335. CAMBI E., *Lavori Commis. it. armistizio*, Roma apr. 1941 (datt. firm., c. 1, pp. 2); alleg.: a) LAZZARI T., *Principali trattazioni 16 mar. - 15 apr. 1941 della Commis. it. armistizio*, Torino 16 apr. 1941 (datt. firm., c. 10, pp. 8 num. + 2 tav.); b) IDEM, *Studio provvedim. econom.-finanz. per eventuale occupazione Francia e Nord Africa*, Roma 23 apr. 1941 (datt. firm., c. 6, pp. 6 num.).
336. CAMBI E. a TdR, lett., Roma 13 mag. 1941 (datt. firm., c. 1, p. 1).
337. TdR, *Valutazione stato civile ai fini delle promozioni*, Roma 17 mag. 1941 (datt. firm., c. 1, pp. 2).
338. CAMBI E., *Fabbisogni ecc. spese guerra*, Roma 18 mag. 1941 (datt. firm., c. 4, pp. 4 num.); alleg.: a) RAG. GEN. STATO, *Fabbisogni presunti 31 dic. 1941, spese militari* (1 tav. datt.); b) IDEM, *Fabbisogni presunti 31 dic. 1941, servizi ecc. ammin. civili* (1 tav. datt.); c) IDEM, *Idem* (3 tav. datt.); d) IDEM, *Riepilogo fabbisogni presunti 31 dic. 1941 spese guerra* (1 tav. datt.).
339. Coperta originale: *Ragioneria generale dello Stato. Bilancio 1940-41. 8 gennaio 1940-XVIII* (contiene 340-341).
340. CAMBI E., *Previs. di bilancio 1940-41*, Roma 8 genn. 1940 (datt., c. 7, pp. 7, nota ms. di TdR); alleg.: a) RAG. GEN. STATO, *Variazioni entrate presunte 1940-41 rispetto previs. 1939-40* (datt., c. 8, pp. 8 num.); b) IDEM,

- Variazioni spese presunte 1940-41 rispetto previs. 1939-40* (datt., c. 11, pp. 11).
341. RAG. GEN. STATO, *Previs. di bilancio 1940-41*, Roma genn. 1940 (datt., c. 3, pp. 3 num.).
342. RAG. GEN. STATO, *Francia: bilancio di previs. 1940*, Roma 1940 (datt., c. 3, pp. 3).
343. INT. TEL., Roma 10 lug. 1940 (1 int. datt., nota ms., c. 1, p. 1).
344. CAMBI E., *Provento entrate principali lug. 1940*, Roma 5 ago. 1940 (datt., c. 5, pp. 5 num.).
345. CAMBI E., *Situaz. bilancio 31 lug. 1940*, Roma 12 ago. 1940 (datt., c. 2, pp. 2 num.).
346. RAG. GEN. STATO, *Confronto entrate 1940-41 e entrate 1939-40; lug.*, Roma ago. 1940 (5 tav. datt.).
347. TdR, *Spese di guerra*, Roma 24 ago. 1940 (datt., c. 3, pp. 3); alleg.: MIN. GUERRA, *Spese guerra: apprestamenti e materiali* (1 tav. datt.).
348. CAMBI E., *Provento entrate principali ago. 1940*, Roma 5 sett., 1940 (datt., c. 5, pp. 5 num.).
349. RAG. GEN. STATO, *Confronto entrate 1940-41 e entrate 1939-40; ago.*, Roma sett. 1940 (5 tav. datt.).
350. CAMBI E., *Provento entrate principali sett. 1940*, Roma 5 ott. 1940 (datt., c. 5, pp. 5 num.).
351. CAMBI E., *Situaz. bilancio 30 sett. 1940*, Roma 12 ott. 1940 (datt., c. 2, pp. 2 num.).
352. RAG. GEN. STATO, *Confronto entrate 1940-41 e entrate 1939-40; sett.*, Roma ott. 1940 (5 tav. datt.).
353. CAMBI E., *Provento entrate principali ott. 1940*, Roma 5 nov. 1940 (datt., c. 5, pp. 5 num.).
354. CAMBI E., *Situaz. bilancio 31 ott. 1940*, Roma 12 nov. 1940 (datt., c. 2, pp. 2 num.).
355. RAG. GEN. STATO, *Confronto entrate 1940-41 e entrate 1939-40; ott.*, Roma nov. 1940 (5 tav. datt.).
356. CAMBI E., *Situaz. bilancio 30 nov. 1940*, Roma 11 dic. 1940 (datt., c. 2, pp. 2 num.).
357. CAMBI E., *Provento entrate principali dic. 1940*, Roma 5 genn. 1941 (datt., c. 5, pp. 5 num.).
358. CAMBI E., *Situaz. bilancio 31 dic. 1940*, Roma 12 gen. 1941 (datt., c. 2, pp. 2 num.).
359. RAG. GEN. STATO, *Confronto entrate 1940-41 e entrate 1939-40; dic.*, Roma gen. 1941 (5 tav. datt.).
360. CAMBI E., *Provento entrate principali mar. 1941*, Roma 5 apr. 1941 (datt., c. 5, pp. 5 num.).
361. RAG. GEN. STATO, *Confronto entrate 1940-41 e entrate 1939-40; mar.*, Roma apr. 1941 (5 tav. datt.).

362. CAMBI E., *Provento entrate principali apr. 1941*, Roma 5 mag. 1941 (datt., c. 5, pp. 5 num.).
363. CAMBI E., *Situaz. bilancio 30 apr. 1941*, Roma 12 mag. 1941 (datt., c. 2, pp. 2 num.).
364. RAG. GEN. STATO, *Confronto entrate 1940-41 e entrate 1939-40; apr.*, Roma mag. 1941 (5 tav. datt.).
365. CAMBI E., *Provento entrate principali mag. 1941*, Roma 5 giu. 1941 (datt., c. 5, pp. 5 num.).
366. CAMBI E., *Situaz. bilancio 31 mag. 1941*, Roma 12 giu. 1941 (datt., c. 2, pp. 2 num.).
367. RAG. GEN. STATO, *Confronto entrate 1940-41 e entrate 1939-40; mag.*, Roma giu. 1941 (5 tav. datt.).
368. CAMBI E., *Provento entrate principali giu. 1941*, Roma lug. 1941 (datt., c. 5, pp. 5 num.).
369. RAG. GEN. STATO, *Confronto entrate 1940-41 e entrate 1939-40; giu.*, Roma lug. 1941 (5 tav. datt.).
370. CAMBI E., *Situaz. bilancio 30 giu. 1941*, Roma 12 lug. 1941 (datt., c. 3, pp. 3 num.).
371. RAG. GEN. STATO, *Spese ammin. civili connesse stato di guerra*, Roma 27 sett. 1941 (datt., nota ms. di TdR, c. 3, pp. 3).
372. RAG. GEN. STATO, *Spese guerra; situaz. 31 ago. 1941*, Roma sett. 1941 (1 tav. datt.).
373. 1) Coperta originale: *Cogne. Allegati alla Relazione Strino*.  
2) [?], *Impianto stabilimento Imola*, Torino 18 ott. 1941 (datt., note e correz. ms., c. 4, pp. 4 num.).  
3) RAG. GEN. STATO, *Provvigioni pagate ad Aprozio per commesse proiettili Cogne*, Roma 1941 (ms., c. 1, p. 1).  
4) IDEM, *Provvigioni dovute ad Aprozio*, Roma 1941 (ms., c. 1, p. 1).  
5) [?], *Relaz.: riordinamento dir. gen. Cogne*, s.l., giu. 1938 (datt., c. 18, pp. 17 num. + 1).  
6) TORINO G., *Polizza assicurazione incendi Cogne*, s.l., dic. 1941 (datt., c. 7, pp. 7 num.).  
7) LODI L. a COLI C., lett., Torino 7 dic. 1940 (fotocopia ms. firm., c. 1, p. 1).  
8) LODI L. a SILVESTRI E., lett., Torino 9 dic. 1940 (fotocopia ms. firm., c. 1, p. 1).  
9) LODI L. a COLI C., lett., Torino 30 ott. 1941 (fotocopia datt. firm., c. 1, p. 1).  
10) COLI C. a LODI L., lett., Torino 22 ott. 1941 (fotocopia datt., c. 1, p. 1).
374. RAG. GEN. STATO, *Spese per investigazione politica*, Roma ott. 1941 (datt., c. 1, p. 1).



375. CAMBI E. a TdR, lett., Roma 15 nov. 1941 (datt. firm., c. 1, p. 1); alleg.: BÖHME, *Relaz. generale Weygand*, Wiesbaden 6 sett. 1941 (datt., firma di Montanari, c. 4, pp. 4 num.).
376. CAMBI E., *Provento entrate principali nov. 1941*, Roma 5 dic. 1941 (datt., c. 5, pp. 5 num.).
377. CAMBI E. a TdR, lett., Roma 12 dic. 1941 (datt. firm., c. 1, p. 1); alleg.: CAMBI E., *Situaz. bilancio 30 nov. 1941* (datt., nota ms. di TdR, c. 2, pp. 2 num.).
378. RAG. GEN. STATO, *Confronto entrate 1941-42 e entrate 1940-41; nov.*, Roma dic. 1941 (5 tav. datt.).
379. CAMBI E., *Situaz. in Francia*, Roma 1941 (datt., c. 38, pp. 34 num. + 4).
380. [?], *Tariffe servizi pubbl. ferro-tramviari urbani ed extra urbani. Integrazione bilanci deficitari*, Milano 1941 (datt., c. 2, pp. 2 num.); alleg.: BIANCHINI G., b. vis.
381. CAMBI E., *Ispezione all'« Ansaldo »*, Roma 3 genn. 1942 (datt. firm., c. 1, p. 1); alleg.: a) SARACENO P., *Inchiesta su Giaccone* (datt. firm., c. 1, p. 1); b) GIORDANI F. a TdR, lett., Roma 2 genn. 1942 (ms. firm., c. 1, p. 1); c) I.R.I., *Carriera e meriti militari di Giaccone* (datt., c. 2, pp. 2 num.).
382. CAMBI E., *Rendiconto consuntivo esercizio 1940-41*, Roma 9 genn. 1942 (datt. firm., nota ms. di TdR, c. 1, pp. 2); alleg.: RAG. GEN. STATO, *Spese eccezionali guerra ammin. civili* (1 tav. datt.).
383. RAG. GEN. STATO, *Rendiconto consuntivo 1940-41*, Roma 12 genn. 1942 (datt., c. 1, p. 1).
384. CAMBI E., *Situaz. bilancio 31 dic. 1941*, Roma 12 genn. 1942 (datt., c. 2, pp. 2 num.).
385. RAG. GEN. STATO, *Spese per investigazione politica*, Roma genn. 1942 (datt., c. 1, p. 1).
386. CAMBI E., *Rapporti con la Francia*, Roma 6 febb. 1942 (datt. firm., c. 1, p. 1); alleg.: VACCA MAGGIOLINI A., *Nuove comunicazioni governo francese*, Torino 29 genn. 1942 (datt., firma di Pompel G., c. 3, pp. 3 num.).
387. CAMBI E., *Provento entrate principali genn. 1942*, Roma febb. 1942 (datt., c. 6, pp. 6 num.).
388. RAG. GEN. STATO, *Confronto entrate 1941-42 e entrate 1940-41; genn.*, Roma febb. 1942 (5 tav. datt.).
389. CAMBI E., *Provento entrate principali febb. 1942*, Roma 5 mar. 1942 (datt., c. 6, pp. 6 num.).
390. CAMBI E., *Situaz. bilancio 28 febb. 1942*, Roma 12 mar. 1942 (datt., note ms. di TdR, c. 2, pp. 2 num.).
391. RAG. GEN. STATO, *Confronto entrate 1941-42 e entrate 1940-41; febb.*, Roma mar. 1942 (5 tav. datt.).
392. CAMBI E., *Provento entrate principali mar. 1942*, Roma 4 apr. 1942 (datt., note ms. di TdR, c. 5, pp. 5 num.).

393. CAMBI E., *Situaz. bilancio 31 mar. 1942*, Roma 12 apr. 1942 (datt., c. 2, pp. 2 num.).
394. RAG. GEN. STATO, *Confronto entrate 1941-42 e entrate 1940-41; mar.*, Roma apr. 1942 (5 tav. datt.).
395. CAMBI E., *Situaz. bilancio 30 apr. 1942*, Roma 12 mag. 1942 (datt., c. 3, pp. 3 num.).
396. CAMBI E., *Provento entrate principali mag. 1942*, Roma 5 giu. 1942 (datt., c. 6, pp. 6 num.).
397. CAMBI E., *Economie di spesa*, Roma 5 giu. 1942 (datt. firm., c. 1, pp. 2); alleg.: RAG. GEN. STATO, *Coperta originale; Schema di circolare* (datt., nota ms. di TdR, c. 2, p. 1).
398. CAMBI E., *Situaz. bilancio 31 mag. 1942*, Roma 12 giu. 1942 (datt., c. 2, pp. 2 num.).
399. RAG. GEN. STATO, *Confronto entrate 1941-42 e entrate 1940-41; mag.*, Roma giu. 1942 (5 tav. datt.).
400. TdR, *Sistemazione ferrovie urbane e foranee capitale*, Roma s. d. (datt., c. 1, pp. 2).
401. CAMBI E., *Provento entrate principali apr. 1942*, Roma 5 mag. 1942 (datt., c. 5, pp. 5 num.).
402. RAG. GEN. STATO, *Confronto entrate 1941-42 e entrate 1940-41; apr.*, Roma mag. 1942 (5 tav. datt.).
403. CAMBI E., *Provento entrate principali lug. 1942*, Roma 5 ago. 1942 (datt., c. 5, pp. 5 num.).
404. CAMBI E., *Situaz. bilancio 31 lug. 1942*, Roma 12 ago. 1942 (datt., note ms., c. 2, pp. 2 num.).
405. RAG. GEN. STATO, *Confronto entrate 1942-43 e entrate 1941-42; lug.*, Roma ago. 1942 (5 tav. datt.).
406. CAMBI E., *Provento entrate principali ago. 1942*, Roma 5 sett. 1942 (datt., c. 5, pp. 5 num.).
407. CAMBI E., *Situaz. bilancio 31 ago. 1942*, Roma 12 sett. 1942 (datt., c. 2, pp. 2 num.).
408. RAG. GEN. STATO, *Confronto entrate 1942-43 e entrate 1941-42; ago.*, Roma sett. 1942 (5 tav. datt.).
409. CAMBI E., *Proventi entrate principali sett. 1942*, Roma 5 ott. 1942 (datt., c. 5, pp. 5 num.).
410. CAMBI E., *Situaz. bilancio 30 sett. 1942*, Roma 12 ott. 1942 (datt., c. 3, pp. 3 num.).
411. RAG. GEN. STATO, *Confronto entrate 1942-43 e entrate 1941-42; sett.*, Roma 1942 (5 tav. datt.).
412. CAMBI E., *Situaz. bilancio 31 ott. 1942*, Roma 12 nov. 1942 (datt., note ms. autogr. di TdR, c. 2, pp. 2 num.).
413. CAMBI E., *Provento entrate principali nov. 1942*, Roma 5 dic. 1942 (datt., c. 5, pp. 5 num.).

414. RAG. GEN. STATO, *Confronto entrate 1942-43 e entrate 1941-42*; nov., Roma dic. 1942 (5 tav. datt.).
415. [?], *Nuove disposizioni fusione Casse di Risparmio*, Torino 8 genn. 1940 (datt., c. 4, pp. 4 num.).
416. TdR, *Comunicato: bilancio di previs. 1941-42*, Roma 1940 (datt., c. 3, pp. 3 num.).
417. 1) Coperta originale: *Bilancio 1940-41 (1ª relazione) 6 dicembre 1940*.
- 2) RAG. GEN. STATO, *Differenze delle proposte Ammin. interessate per previs. 1941-42 rispetto previs. 1940-41. Entrate*, Roma 6 dic. 1940 (datt., c. 1, p. 1, contr. « alleg. A »).
- 3) IDEM, *Spese* (datt., c. 9, pp. 9 num., contr. « alleg. B »).
418. 1) Coperta originale: *Bilancio 1941-42 (2ª relazione) 27 dicembre 1940*.
- 2) CAMBI E., *Bilancio di previs. 1941-42*, Roma dic. 1940 (datt. firm., c. 6, pp. 6 num.); alleg.: a) RAG. GEN. STATO, *Ammin. militari, previs. spesa 1940-41 e 1941-42* (1 tav. datt.); b) IDEM, *Previs. entrate e spese 1940-41 e 1941-42* (1 tav. datt., note ms.; + copia datt., note ms.).
419. RAG. GEN. STATO, *Confronto entrate 1940-41 e entrate 1939-40*; nov., Roma dic. 1940 (5 tav. datt.).
420. CAMBI E., *Rendiconto consuntivo 1939-40*, Roma 6 genn. 1941 (datt. firm., c. 2, pp. 2); alleg.: RAG. GEN. STATO, *Comunicato: disavanzo 1939-40* (datt., note ms., c. 1, p. 1).
421. CAMBI E., *Provento entrate principali lug. 1941*, Roma 5 ago. 1941 (datt., c. 5, pp. 5 num.).
422. CAMBI E., *Situaz. bilancio 31 lug. 1941*, Roma 12 ago. 1941 (datt., c. 2, pp. 2 num.).
423. CAMBI E., *Provento entrate principali ago. 1941*, Roma 5 sett. 1941 (datt., c. 5, pp. 5 num.).
424. CAMBI E., *Situaz. bilancio 31 ago. 1941*, Roma 12 sett. 1941 (datt., c. 2, pp. 2 num.).
425. RAG. GEN. STATO, *Confronto entrate 1941-42 e entrate 1940-41*; ago., Roma sett. 1941 (5 tav. datt.).
426. CAMBI E., *Provento entrate principali sett. 1941*, Roma 6 ott. 1941 (datt., sigla autogr. di Sirovich U., c. 5, pp. 5 num.).
427. CAMBI E., *Provento entrate principali ott. 1941*, Roma 5 nov. 1941 (datt., c. 5, pp. 5 num.).
428. CAMBI E., *Situaz. bilancio 31 ott. 1941*, Roma 12 nov. 1941 (datt., c. 2, pp. 2 num.).
429. RAG. GEN. STATO, *Confronto entrate 1941-42 e entrate 1940-41*; ott., Roma nov. 1941 (5 tav. datt.).
430. CAMBI E., *Provento entrate principali giu. 1942*, Roma 5 lug. 1942 (datt. firm., c. 5, pp. 5 num.; + copia datt., c. 5, pp. 5 num.).

431. GRASSI P., *Risultati conto Tesoro al 31 lug. 1942*, Roma 15 sett. 1942 (datt. firm., c. 4, pp. 5).
432. RAG. GEN. STATO, *Confronto entrate 1941-42 e entrate 1940-41*; giu., Roma lug. 1942 (5 tav. datt.).
433. GRASSI P., *Fondi alle truppe in Tunisia*, Roma 18 nov. 1942 (datt. firm., c. 1, p. 1).
434. SCHIASSI N. a TdR, lett., Roma 23 nov. 1942 (datt. firm., c. 1, pp. 2); alleg.: a) SCHIASSI N., *Inapplicabilità all'INCIS del D.L. 24 mar. 1942, n. 200*, Roma 4 ago. 1942 (datt., c. 4, pp. 4); b) SCHIASSI N. a TdR, lett., Roma 13 nov. 1942 (datt., c. 1, p. 1); c) [?] a SCHIASSI N., lett., Macerata 15 nov. 1942 (datt., c. 1, p. 1); d) SASSONE a SCHIASSI N., lett., Apuania 14 nov. 1942 (datt., c. 1, p. 1); e) I.N.C.I.S., *Schema D.L.; inapplicabilità all'INCIS delle generiche norme di locazione* (datt., c. 1, p. 1).
435. CAMBI E., *Situaz. bilancio 30 giu. 1942*, Roma 12 lug. 1942 (datt., nota ms. di TdR, c. 2, pp. 2 num.).
436. CAMBI E., *Provento entrate principali ott. 1942*, Roma 5 nov. 1942 (datt., c. 5, pp. 5 num.).
437. RAG. GEN. STATO, *Confronto entrate 1942-43 e entrate 1941-42*; ott., Roma nov. 1942 (5 tav. datt.).
438. TdR, *Riduzione soccorsi famiglie bisognose militari*, Roma 12 dic. 1942 (datt., c. 1, pp. 2).
439. RAG. GEN. STATO, *Riepilogo sussidi pagati alle famiglie bisognose militari*, Roma 1942 (1 tav. datt.).
440. TdR, *Bilancio: appunto*, Roma 1942 (ms. autogr., c. 1, p. 1).
441. CAMBI E. a TdR, bigl., Roma 5 febb. 1943 (ms. firm., c. 1, p. 1); alleg.: A.N.I.C., *Convenzione e atti addizionali tra stato e A.N.I.C.*, Milano 1941 (a stampa, pp. num. 55).
442. 1) RAG. GEN. STATO, *Elenco compensi corrisposti direttori generali*; 1941, Roma 1942 (1 tav. datt.).
- 2) IDEM, *Idem*; 1942, Roma 1943 (1 tav. datt.).

## 2. Provveditorato Generale dello Stato.

Fasc. 1 (p. 1\*); 2 (p. 2); 3 (p. 3\*).

1. BARTOLINI D., *Fornitura carta da stampa e da scrivere allo stato*, Roma 18 mag. 1935 (datt., c. 2, pp. 3).
2. BARTOLINI D., *Sistema di controllo sull'Officina carte-valori*, Roma 24 sett. 1935 (datt. firm., c. 2, pp. 4); alleg.: GRASSI P., *Controllo fabbricazione carte valori*, Roma 20 sett. 1935 (datt. firm., nota e sigla ms. di TdR, c. 3, pp. 3 num.).
3. BARTOLINI D., *Questione Federici-Igliori; alberghi di masse*, Roma 18 dic. 1941 (datt. firm., c. 1, pp. 2).

## 3. Direzione Generale del Tesoro.

- Fasc. 1-3 (p. 1); 4-7 (p. 2); 8-32 (p. 3\*); 33-36 (p. 4\*); 37-46 (p. 5); 47-53 (p. 6); 54-56 (p. 7); 57-61 (p. 8); 62-67 (p. 9); 68-70 (p. 10); 71-100 (p. 11\*); 101-122 (p. 12\*); 123-189 (p. 13); 190-193 (p. 14); 194-198 (p. 15); 199-203 (p. 16); 204-215 (p. 17); 216-218 (p. 18); 219-235 (p. 19\*); 236-253 (p. 20\*); 254-285 (p. 21); 286-301 (p. 22); 302-314 (p. 23); 315-334 (p. 24); 335-340 (p. 25\*); 341-350 (p. 26\*); 351 (p. 27\*); 352-357 (p. 28); 358-389 (p. 29); 390-394 (p. 30\*); 395-397 (p. 31\*); 398-419 (p. 32\*); 420-427 (p. 33\*); 428-457 (p. 34); 458-466 (p. 35); 467-470 (p. 36); 471-475 (p. 37\*); 476-488 (p. 38\*); 490-495 (p. 39); 496-531 (p. 40); 532-545 (p. 41\*); 546-550 (p. 42\*).
1. NEW YORK STOCK EXCHANGE, *Constitution and Rules Adopted by the Governing Committee*, New York giu. 1925 (a stampa, pp. 132 num.).
  2. NEW YORK STOCK EXCHANGE, *Securities Exchange Act of 1934*, New York sett. 1934 (a stampa, pp. num. 40).
  3. TdR, *New York Stock Exchange: appunto*, Roma s. d. (ms. autogr., firma di Grassi P., c. 1, p. 1).
  4. AZZOLINI V., *Operaz. vendita argento contro oro negli U.S.A.*, Roma 20 apr. 1935 (datt., correz. ms., c. 2, pp. 2 num.); alleg.: IDEM, b. vis. (ms. autogr., c. 1, p. 1).
  5. GRASSI P., *Emissione di monete divisionali nei principali paesi*, Roma 24 apr. 1935 (datt. firm., note ms. autogr. di TdR, c. 5, pp. 4 num. + 1).
  6. TdR, *Sospensione del provvedim. autorizzante ritiro monete nichelio*, Roma giu. 1935 (datt., note ms. autogr., c. 4, pp. 1).
  7. GRASSI P., *Situaz. di cassa*, Roma 21 giu. 1935 (datt. firm., note ms., c. 3, pp. 3 num.).
  8. GRASSI P., *Riforma conto Tesoro*, Roma dic. 1928 (a stampa, pp. 7 num.).
  9. GRASSI P., *Bilancio Istituti di credito e assicurazioni*, Roma ott. 1930 (datt., c. 10, pp. 10 num.).
  10. GRASSI P., *Irregolarità B.I.*, Roma 10 lug. 1931 (datt. firm., nota e sigla ms., c. 11, pp. 11).
  11. [?], *Progetto istituz. nuovo tit. fiduciario portatore*, Napoli mag. 1932 (datt., nota ms., c. 22, pp. 22 num.).
  12. [?], *Affiliate ed associate it. all'estero*, Roma 1934 (1 tav. datt.).
  13. AZZOLINI V., *Adunanza generale ordinaria degli azionisti tenuta in Roma il giorno 29 marzo 1934*, Roma 20 mar. 1934 (a stampa, pp. 179 num.; + 9 diagr.).
  14. GRASSI P., *Acquisti oro estero*, Roma 31 genn. 1935 (datt. firm., c. 3, pp. 3 num.).
  15. GRASSI P., *Deliberazioni Comitato Consiglio Superiore B.I.*, Roma 4 febb. 1935 (datt. firm., c. 11, pp. 11 num.).
  16. SEBASTIANI O., b. vis., Roma 19 febb. 1935 (ms. autogr., c. 1, p. 1); alleg.: FUMMI G. a MORGAN J. P., lett., Roma 16 febb. 1935 (datt., c. 1, p. 1).
  17. GRASSI P., *Uff. vendita zolfo it.*, Roma 25 mar. 1935 (datt., c. 7, pp. 7 num.).
  18. [?], *Incontro col ministro Germain-Martin*, Parigi 22 mag. 1935 (datt., c. 5, pp. 5 num.).
  19. Coperta originale: « *Riforma della legge per gl'infortuni degli operai sul lavoro. Differenziazione fra l'Infaìl e Ist. Prev. Soc. o unificazione* (contiene 20-21).
  20. DIR. GEN. TESORO, *Riforma legge per infortuni degli operai sul lavoro*, Roma s. d. (datt., c. 2, pp. 2).
  21. TdR, *Riforma legge per infortuni degli operai sul lavoro*, Roma s. d. (datt., correz. ms., c. 2, pp. 2 num. + copia datt., c. 2, pp. 2 num.).
  22. TdR, *Intervista al Neues Wiener Journal*, Roma 1935 (datt., nota ms., c. 4, pp. 4 num.).
  23. [?], *Diminuzione riserve B.I.*, Roma 1935 (fram. datt., c. 1, p. 1).
  24. COHRSEN H. R. L., *Politica monetaria italiana*, s.l. 1935 (datt., nota ms., c. 4, pp. 4 num.).
  25. Coperta originale: *Dividendi* (contiene 26-29).
  26. [?], *Necessità di ridurre i dividendi dei tit. industriali*, Roma 1935 (datt., c. 1, p. 1).
  27. DIR. GEN. TESORO, *Prezzi compenso 1934*, Roma 1935 (1 tav. datt., nota ms.).
  28. DIR. GEN. TESORO, *Dividendi tit. azionari*, Roma 1935 (datt., c. 3, pp. 3 num.).
  29. DIR. GEN. TESORO, *Movimento dep. a libretto Roma Palermo Monza nov. 1934*, Roma dic. 1934 (1 tav. datt.).
  30. GRASSI P., *Riduzione riserva B.I. per effettuare pagamenti all'estero*, Roma 1935 (datt., c. 2, pp. 2).
  31. TdR, *Emissione B.T. annuali 4%*, Roma 1935 (datt., c. 2, pp. 2 num.).
  32. BATTISTEL-AMIOTTI, *Grafico logaritmico prezzi delle principali materie prime*, Milano s. d. (a stampa, pp. 2).
  33. GRASSI P., *Situaz. di cassa*, Roma 28 lug. 1932 (datt., c. 12, pp. 12 num.).
  34. MIN. FIN., *Conto riassuntivo Tesoro al 31 genn. 1935; situaz. bilancio; situaz. B.I.*, Roma 20 febb. 1935 (a stampa, suppl. Gazz. Uff. n. 43, pp. 31 num.).
  35. GRASSI P., *Funzioni e contenuto del conto riassuntivo Tesoro*, Roma 8 mar. 1935 (datt. firm., c. 11, pp. 11 num.).
  36. 1) GAZZ. UFF., suppl. n. 144, Roma 21 giu. 1935, *Conto riassuntivo Tesoro al 31 mag. 1935; situaz. bilancio; situaz. B.I.* (a stampa, pp. 31 num.).  
2) MIN. FIN., *Conto riassuntivo Tesoro al 31 mag. 1935, situaz. bilancio; situaz. B.I.*, Roma 21 giu. 1935 (a stampa, suppl. Gazz. Uff. n. 144, pp. 31 num.).

37. DIR. GEN. TESORO, *Situaz. disponibilità per concessione mutui*, Roma 1935 (1 tav. datt.).
38. DIR. GEN. TESORO, *Annualità scontabili per opere pubbl. stato 1935-36*, Roma 1935 (1 tav. datt., note ms.).
39. Coperta originale: *Investimenti 1935-36; riunione istituti 31 lug. 1935* (contiene 40-46).
40. [?], *Titoli di valore 31 dic. 1934*, Roma 1935 (1 tav. datt., inserto ms.).
41. CAMBI E., *Finanziamento opere bonifica*, Roma 29 lug. 1935 (datt. firm., c. 2, pp. 3+1).
42. GIORDANI F. a TdR, lett., Roma 30 lug. 1935 (datt. firm., c. 2, pp. 3); alleg.: INA, *Disponibilità annue per nuovi investimenti* (1 tav. datt.).
43. BROGLIA G. a TdR, tel., Torino 31 lug. 1935 (tel. datt., c. 1, p. 1).
44. DIR. GEN. TESORO, *Appunto: riunione rappresentanti Ist. credito e assicurazione*, Roma 31 lug. 1935 (datt., note ms. di TdR, c. 7, pp. 7 num.); alleg.: a) [?], *Coordinam. finanziamenti di interesse statale*, Roma 4 ott. 1930 (datt., c. 4, pp. 4 num., nota ms.); b) DIR. GEN. TESORO, *Comunicato stampa: finanziamenti di pubbl. utilità* (datt., nota ms., c. 1, p. 1); c) IDEM, *Riunione 4 ott. 1930: finanziamenti di interesse statale* (datt., c. 1, pp. 2).
45. DIR. GEN. TESORO, *Incremento risparmio postale*, Roma 1935 (1 tav. datt.).
46. 1) [?], *Domande finanziamento da esaminare*, Roma s. d. (1 tav. datt.).
- 2) IDEM, *Domande finanziamento respinte*, Roma s. d. (1 tav. datt.).
47. Coperta originale: *Per S.E. il Ministro* (contiene 48-49).
48. [?], *Note illustrative schema decr.-legge limitazione dividendi soc. commerciali*, Roma 1935 (datt., c. 9, pp. 9 num.).
49. 1) TdR, *Relaz. schema D.L. limitazione utili soc. commerciali; parziale stesura provv.*, Roma 1935 (ms. autogr., c. 6, pp. 6).
- 2) IDEM, *Idem*, Roma 1935 (datt., c. 4, pp. 4).
- 3) IDEM, *Idem: stesura provv.*, Roma 1935 (datt., c. 4, pp. 6).
- 4) IDEM, *Idem*, Roma 1935 (datt., c. 8, pp. 8 num.).
50. TdR, *Schema D.L.: limitazione temporanea distribuzione utili soc. commerciali*, Roma 1935 (datt., nota ms. autogr., c. 3, pp. 3 num.).
51. DIR. GEN. TESORO, *Emendamenti D.L.: limitazione temporanea distribuzione utili soc. commerciali*, Roma 1935 (datt., c. 1, p. 1).
52. 1) ATTI PARLAM. SEN. d. R., *Dis. legge, presentato da Mussolini, TdR, Solmi; convers. legge D.L. 5 sett. 1935, n. 1613: limitazione temporanea distribuzione utili soc. commerciali*, Roma 6 dic. 1935 (a stampa, pp. 5 num., nota ms. + copia a stampa, pp. 5 num.).
- 2) IDEM, *Relaz. Commis. Fin. sul dis. legge convers. legge D.L. 5 sett. 1935, n. 1613: limitazione temporanea distribuzione utili soc. commerciali*, Roma 20 dic. 1935 (a stampa, nota ms., pp. 2 num. + copia a stampa, pp. 2 num.).

53. GAZZ. UFF., n. 13, Roma 17 genn. 1936, pp. num. 121-128 (a stampa, contr. R. decr. 16 dic. 1935, n. 2312: norme integrative D.L. 5 sett. 1935, n. 1613: limitazione temporanea utili soc. commerciali).
54. GRASSI P., *Acquisti crediti esteri, tit. esteri e tit. it. emessi all'estero al 30 nov. 1935*, Roma 4 genn. 1936 (datt. firm., c. 3, pp. 3 num.).
55. D'AGOSTINO A., *Operazioni acquisto e realizzo tit. e crediti esteri*, Roma 22 genn. 1936 (datt. firm., c. 8, pp. 8 num.).
56. GRASSI P., *Acquisto crediti esteri, tit. esteri e tit. it. emessi all'estero al 31 dic. 1935*, Roma 24 genn. 1936 (datt. firm., c. 5, pp. 5 num.).
57. Coperta originale: *Banca d'Italia* (contiene 58-59).
58. ROMANELLI M., *Relaz. bilancio e conto profitti-perdite B.I.; esercizio 1934*, Roma 24 febb. 1935 (datt. firm., c. 111, pp. 109 num.).
59. GRASSI P., *Relaz. Romanelli 24 febb. 1935*, Roma 26 febb. 1935 (datt. firm., nota ms., c. 15, pp. 15 num.).
60. ROMANELLI M., *Bilancio e conto profitti-perdite B.I.; esercizio 1935*, Roma febb. 1936 (datt., c. 131, pp. 129 num., nota ms.).
61. GRASSI P., *Relaz. Romanelli febb. 1936*, Roma 26 febb. 1936 (datt. firm., c. 22, pp. 22 num.).
62. Coperta originale: *I.R.I. Per S.E. il Ministro* (contiene 63-67).
63. GRASSI P. a TdR, lett., 8 genn. 1936 (datt. firm., c. 1, p. 1); alleg.: CORPORAZ. PREVIDENZA E CREDITO, *Mozioni su distribuzione organi credito e controllo fidi*, Roma 11, 12 e 13 giu. 1935 (ciclost., c. 6, pp. 6).
64. GRASSI P., *Relaz. adunanza Cons. Superiore B.I.*, Roma 10 genn. 1936 (datt. firm., c. 6, pp. 6 num.).
65. GRASSI P., *Debito Tesoro verso B.I.*, Roma 15 apr. 1936 (datt. firm., c. 1, p. 1).
66. GRASSI P., *Rapporti I.R.I.-B.I. e Consorzio Sovvenzioni Valori industriali*, Roma 9 giu. 1936 (datt., c. 17, pp. 17 num.).
67. [?], *Riforma Ist. emissione*, Roma 1936 (framm. ciclost., c. 2, pp. num. 10-11).
68. Coperta originale: *Conversione del Redimibile 3½% in Consolidato 5%* (contiene 69-70).
69. TdR, *Emissione di Consolidato 5% in cambio del Redimibile 3½%*, Roma 1936 (ms. autogr., c. 5, pp. 5 num.).
70. RAG. GEN. STATO, *Rendimento matematico redimibile 3,50%*, Roma 1936 (1 tav. datt.).
71. Coperta originale: *Sistemazioni bancarie. Credimare. New York* (contiene 72-74).
72. DIR. GEN. TESORO, *Banche it. a New York, Banco di Napoli T. Co., Bank of Sicily T. Co.*, Roma 6 lug. 1935 (datt., nota e sigla ms. di TdR, c. 2, pp. 2).
73. DIR. GEN. TESORO, *Banca Comm. It. Trust Co.*, Roma 1935 (framm. datt., c. 1, p. 1).

74. [?], *Legge disciplina mercato tit. azionari negli Stati Uniti*, Roma 8 lug. 1935 (datt. firm., c. 8, pp. 8 num.).
75. GRASSI P., *Relaz. adunanza Cons. Superiore B.I.*, Roma 3 ago. 1935 (datt. firm., c. 10, pp. 10 num.).
76. GRASSI P., *Bilancia pagamenti it. 1927-1932*, Roma 10 sett. 1935 (datt., c. 52, pp. 52 num.); alleg.: [?], *Bilancia internaz. pagamenti Stati Uniti 1934*, New York 7 ago. 1935 (datt. firm., nota e sigla ms. di TdR, sigla di Grassi, c. 1, p. 1).
77. FUMMI G. a TdR, lett., Roma 20 sett. 1935 (ms. firm., c. 1, p. 1); alleg.: a) FUMMI G. a MORGAN J. P., tel., Roma 19 sett. 1935 (datt., c. 3, pp. 3 num.); b) MORGAN J. P. a FUMMI G., tel., New York 20 sett. 1935 (datt., c. 1, p. 1).
78. GRASSI P., *Rapporti Tesoro - B.I.*, Roma 19 ott. 1935 (datt., c. 19, pp. 19 num.).
79. Coperta originale: *Schema di R.D.L. portante provvedimenti per assicurare il miglior impiego dei mezzi di pagamento all'estero.*  
1) AZZOLINI V., *Schema D.L.: blocco dei crediti esteri; stesura provv.*, Roma 29 ott. 1935 (datt., note ms. di TdR, c. 5, pp. 5 num.).  
2) IDEM, *Idem; stesura provv.*, Roma 1935 (datt., correz. ms. di TdR, c. 3, pp. 3 num.).  
3) IDEM, *Idem; testo defn.*, Roma 1° nov. 1935 (datt., correz. ms. di TdR, c. 3, pp. 3 num.).
80. Coperta originale: *Schema di D.M. relativo ai biglietti da L. 1000 e 500 e assegni dei quali con D.M. 15 dicembre fu vietata l'esportazione.*  
1) B.I., *Schema decr. min.: biglietti banca it. all'estero; stesura provv.*, Roma 1° nov. 1935 (datt., c. 2, pp. 2 num.).  
2) IDEM, *Idem; stesura provv.*, Roma 2 nov. 1935 (datt., c. 2, pp. 2 num.).
81. CAUDA E., a TdR, lett., Roma 25 nov. 1935 (datt. firm., c. 2, pp. 2; sigla ms. di TdR); alleg.: MEZZANO E., *Mercato tit. stato*, Roma 23 nov. 1935 (datt. firm., nota ms. di TdR, c. 5, pp. 5 num.).
82. 1) DIR. GEN. TESORO, *Depositi a risparmio*, Roma dic. 1935 (1 tav. datt., nota ms.).  
2) IDEM, *Movimento depositi a libretto e buoni postali 1° genn. 1935 - 29 febb. 1936*, Roma mar. 1936 (1 tav. datt.).  
3) IDEM, *Eccedenze depositi a libretto e buoni postali 1° genn. 1935 - 29 febb. 1936*, Roma mar. 1936 (1 tav. datt.).
83. Coperta originale: *Organo per il coordinamento del commercio col'estero agli effetti della provvista della valuta* (contiene 84-86).
84. MIN. FIN., *Provvedim. istituzione Sovraintendenza Scambio Valute*, Roma 1935 (datt., c. 1, p. 1).
85. [?], *Locali, personale, organico Sovraintendenza Scambio valute*, Roma 1935 (datt., c. 3, pp. 3, correz. ms.).

86. TdR, *Appunto: Organo di coordinam. commercio estero*, Roma 1935 (ms. autogr., c. 1, p. 1).
87. GRASSI P., *Rapporto riserva e circolaz.*, Roma 1935 (datt., c. 4, pp. 4 num.).
88. DIR. GEN. TESORO, *Prezzo oro in Italia*, Roma 1935 (datt., c. 4, pp. 2 num. + 2).
89. DIR. GEN. TESORO, *Circolaz. 31 dic. 1934 - 20 febb. 1936*, Roma febb. 1936 (datt., c. 2, pp. 3).
90. TdR, *Richiesta aumento personale Tesoro*, Roma 13 mar. 1936 (datt., c. 2, pp. 2).
91. GRASSI P., *Debito del Tesoro verso B.I.*, Roma 31 mar. 1936 (datt. firm., c. 1, p. 1).
92. GRASSI P., *Isp. Gen. vigilanza circolazione*, Roma 31 mar. 1936 (datt. firm., c. 1, pp. 2).
93. GRASSI P., *Debito del Tesoro verso B.I.*, Roma 27 mag. 1936 (datt. firm., c. 1, p. 1); alleg.: DIR. GEN. TESORO, *Sottoscrizione prestito naz. « Rendita 5% »* (1 tav. datt.).
94. GRASSI P., *Situaz. B.I.*, Roma 25 giu. 1936 (datt. firm., c. 2, pp. 2 num.); alleg.: a) DIR. GEN. TESORO, *Ist. Emissione; circolaz.* (1 tav. datt.); b) IDEM, *Riserva complessiva* (1 tav. datt.); c) IDEM, *Sconti e anticipazioni* (1 tav. datt.); d) B.I., *Situaz. decadali* (1 tav. a stampa, inserti ms.).
95. GRASSI P., *Debito del Tesoro verso B.I.*, Roma 25 giu. 1936 (datt. firm., c. 1, p. 1).
96. VITT. EMAN. III, D.L.: *disciplina credito e tutela risparmio*, Roma 1936 (a stampa, correz. ms., pp. 24 num.).
97. VITT. EMAN. III, D.L. 12 mar. 1936, n. 375: *disposizioni difesa risparmio e disciplina funzione creditizia*, Roma 1936 (a stampa, pp. 36 num.).
98. 1) Coperta originale: *IV. Situaz. Tesoro fine di 1935 e previs. fine giugno 1936.*  
2) TdR, *Previs. bilancio di cassa 1935-36*, Roma 1936 (ms. autogr., c. 2, p. 1).
99. 1) Coperta originale: *Sistema bancario italiano all'estero.*  
2) [?], *Composizione capitale affiliazioni bancarie al 31 dic. 1935*, Roma 1936 (datt., c. 3, pp. 3 num.).  
3) IDEM, *Filiali e affiliazioni estere 31 dic. 1935*, Roma 1936 (datt., c. 18, pp. 17+1).  
4) IDEM, *Fondi di terzi presso filiali e affiliazioni estere*, Roma 1936 (datt., c. 2, pp. 2).
100. [?], *Premi esportaz.*, s.l. s.d. (framm. datt., c. 1, p. 1).
101. Coperta originale: *Situazione di cassa* (contiene 102-103).
102. GRASSI P., *Situaz. di cassa*, Roma 15 lug. 1935 (datt., c. 5, pp. 5 num.); alleg.: CUCINIELLO G., B.T., *esercizio 1935-36*, Roma lug. 1935 (1 tav. datt. firm., nota ms.).

103. ASQUINI A. a TdR, lett., Roma 16 lug. 1935 (datt. firm., c. 2, p. 1); alleg.: a) NOT. FID., s. l. s. d. (framm. datt., c. 1, p. 1); b) [?], *Oro e politica bellica* (datt., c. 5, pp. 5 num., nota ms.).
104. Coperta originale: *Tesoro. Cassa. Situaz. di cassa e provvedimenti con B. Italia. Titoli esteri* (contiene 105-106).
105. MUSSOLINI B. ad AZZOLINI V., lett., Roma 1° ago. 1935 (datt., c. 1, p. 1).
106. GRASSI P., *Preventivo di cassa 1935-36*, Roma 1° ago. 1935 (datt. firm., nota ms. di Mussolini, c. 4, pp. 4 num.).
107. 1) GRASSI P., *Situaz. di cassa e di mercato*, Roma 22 ago. 1935 (datt. firm., c. 11, pp. 9 num.).  
2) IDEM, *Circolaz. B.I.: ammontare del debito per i biglietti emessi*, Roma 30 ago. 1935 (datt. firm., c. 3, pp. 3 num.).
108. GRASSI P., *Fondo di cassa al 31 ago. 1935*, Roma 5 sett. 1935 (datt. firm., note ms. TdR, c. 2, pp. 2 num.); alleg.: DIR. GEN. TESORO, *Interventi a Parigi* (datt., nota ms., c. 2, p. 1).
109. GRASSI P., *Previs. mensili di cassa*, Roma 9 genn. 1936 (datt. firm., c. 2, pp. 2 num.); alleg.: DIR. GEN. TESORO, *Idem* (datt., c. 2, pp. 2 num.).
110. GRASSI P., *Previs. trimestrali di cassa*, Roma 27 genn. 1936 (datt. firm., c. 2, pp. 2 num.); alleg.: DIR. GEN. TESORO, *Partite attivo bilancio B.I. a carico circolaz.* (datt., c. 1, p. 1).
111. GRASSI P., *Conto riassuntivo Tesoro al 31 dic. 1935*, Roma 29 genn. 1936 (datt. firm., c. 4, pp. 4 num.).
112. MIN. FIN., *Conto riassuntivo Tesoro al 31 dic. 1935; situaz. bilancio; situaz. B.I.*, Roma genn. 1936 (a stampa, pp. 42 num.); alleg.: a) DIR. GEN. TESORO, *Sottoscrizione prestito naz. « Rendita 5% »*, Roma mar. 1936 (3 tav. datt., note ms.); b) IDEM, *Situaz. di cassa*, Roma genn. 1936 (datt., c. 2, p. 1).
113. GRASSI P., *Previs. mensili di cassa*, Roma 4 febb. 1936 (datt. firm., c. 1, pp. 2); alleg.: DIR. GEN. TESORO, *Idem* (datt., c. 2, pp. 2).
114. GRASSI P., *Statistiche richieste dalla Commissione Bilancio del Senato*, Roma 20 febb. 1936 (datt. firm., c. 1, p. 1); alleg.: DIR. GEN. TESORO, *Conto riassuntivo Tesoro 1° lug. 1935 - 31 dic. 1935* (datt., c. 8, pp. num. 1-6, + 2).
115. GRASSI P., *Conto riassuntivo Tesoro al 31 genn. 1936*, Roma 29 febb. 1936 (datt. firm., c. 3, pp. 3 num.).
116. GRASSI P., *Previs. mensili di cassa*, Roma 6 mar. 1936 (datt. firm., c. 2, pp. 2 num.); alleg.: DIR. GEN. TESORO, *Idem* (datt., c. 2, pp. 2).
117. GRASSI P., *Conto riassuntivo Tesoro al 29 febb. 1936*, Roma 30 mar. 1936 (datt. firm., c. 3, pp. 3 num.); alleg.: MIN. FIN., *Conto riassuntivo Tesoro al 29 febb. 1936; situaz. bilancio; situaz. B.I.* (a stampa, pp. 30 num.).
118. GRASSI P., *Conto riassuntivo Tesoro al 31 mar. 1936*, Roma 29 apr. 1936 (datt., c. 3, pp. 3 num.); alleg.: MIN. FIN., *Conto riassuntivo Tesoro al 31 mar. 1936; situaz. bilancio; situaz. B.I.* (a stampa, pp. num. 40).

119. GRASSI P., *Previs. trimestrali di cassa*, Roma 28 apr. 1936 (datt., c. 3, pp. 3 num.).
120. GRASSI P., *Previs. mensili di cassa*, Roma 9 mag. 1936 (datt. firm., c. 1, pp. 2); alleg.: DIR. GEN. TESORO, *Idem* (datt., nota ms., c. 2, pp. 2 num.).
121. GRASSI P., *Conto riassuntivo Tesoro al 30 apr. 1936*, Roma 28 mag. 1936 (datt., c. 4, pp. 4 num.); alleg.: MIN. FIN., *Conto riassuntivo Tesoro al 30 apr. 1936; situaz. bilancio; situaz. B.I.* (a stampa, pp. num. 30).
122. GRASSI P., *Previs. mensili di cassa*, Roma 3 giu. 1936 (datt. firm., c. 2, pp. 2 num.); alleg.: DIR. GEN. TESORO, *Idem* (datt., c. 2, pp. 2 num.).
123. Coperta originale: *Studio prossime misure finanziarie* (contiene 124-189).
124. GRASSI P., *Svalutazione lira e risparmio obbligatorio*, Roma 4 lug. 1935 (datt. firm., c. 9, pp. 9 num.).
125. GRASSI P., *Belgio: provvedim. antinflazionistici*, Roma 18 lug. 1935 (datt. firm., c. 4, pp. 4 num.).
126. D'AGOSTINO A., *Operazioni valutarie svolte nel 1° quadrimestre 1936*, Roma 20 mag. 1936 (datt. firm., c. 14, pp. 14 num.).
127. Coperta originale: *I. Ricostruzione delle riserve metalliche e delle disponibilità di valuta estera* (contiene 128-134).
128. D'AGOSTINO A., *Emissione « Prestito di scongelamento » per regolare i debiti con l'estero*, Roma 24 mag. 1936 (datt. firm., c. 6, pp. 6 num.).
129. [?], *Colloquio con Kirk*, Roma giu. 1936 (datt., correz. ms., c. 2, pp. 2).
130. Coperta originale: *I. Ricostituzione delle Riserve Metalliche e delle disponibilità di valuta estera*.
131. D'AGOSTINO A., *Operazioni valutarie svolte nel 1° semestre 1936*, Roma 20 lug. 1936 (datt. firm., c. 13, pp. 13 num.).
132. D'AGOSTINO A., *Operazioni valutarie svolte apr. - giu. 1936*, Roma 31 lug. 1936 (datt. firm., c. 10, pp. 10 num.).
133. [?], *Garanzie servizio assegni turistici*, Roma 1936 (1 tav. datt.).
134. TdR, *Prossimi problemi econom.-finanz. da risolvere*, Roma 1936 (ms. autogr., c. 1, p. 1).
135. Coperta originale: *II. Rimettere in fase l'economia italiana con quella mondiale* (contiene 136-143).
136. IST. CENTR. STATISTICA, *Norme formazione numeri indici costo vita*, Roma 1928 (a stampa, pp. 28 num.).
137. IST. CENTR. STATISTICA, *Bollettino prezzi*, Roma 7 giu. 1934 (a stampa, suppl. Gazz. Uff. n. 133, pp. num. 303-354).
138. COLOMBO P., *Come avviarci verso la soluzione della crisi econom. naz.*, Milano mar. 1935 (datt. firm., c. 26, pp. 47 num., note ms. di TdR).
139. TdR, *Allineamento lira*, Roma 1936 (ms. autogr., c. 4, pp. 2).
140. [?], *Materiali costruzioni navali; differenza prezzi naz. ed esteri*, Trieste 13 lug. 1936 (datt. firm., c. 1, p. 1); alleg.: CANTIERI RIUNITI ADRIA-

- TICO, *Commesse materiale navale* (datt., c. 5, pp. 5 num. + copia datt., c. 5, pp. 5 num.).
141. [?], *Materiali costruzioni navali; differenza prezzi naz. ed esteri*, Trieste 31 lug. 1936 (datt. firm., sigla ms. di TdR, c. 1, p. 1); alleg.: CANTIERI RIUNITI ADRIATICO, *Commesse materiale navale* (datt., c. 2, pp. 2).
142. 1) IST. CENTR. STATISTICA, *Numeri indici prezzi genn. 1933-lug. 1936*, Roma 1936 (1 tav. ciclost., nota ms.).  
2) IDEM, *Indice naz. prezzi ingrosso, secondo grado lavorazione, origine e uso merci; 1929-giu. 1936*, Roma 1936 (1 tav. ciclost.).  
3) IDEM, *Indice naz. prezzi ingrosso, secondo i rami attività econ.; 1929-giu. 1936*, Roma 1936 (1 tav. ciclost.).
143. TdR, *Confronto economia it. ed economia mondiale*, Roma 1936 (ms. autogr., c. 3, pp. 3).
144. VAN ZEELAND P. a VOLPI DI MISURATA G., lett., Bruxelles s. d. (datt., c. 1, p. 1); alleg.: a) BAUDHUIN F., *Note sur la dévaluation du Franc Belge* (datt., nota ms., c. 3, pp. 3 num.); b) ROGER C. M. A., *Le programme de renouveau économique*, Bruxelles 15 mag. 1935 (ciclost., c. 10, pp. 10 num.); c) IDEM, *Trois mois après la dévaluation*, Anversa 31 lug. 1935 (a stampa, da « La vie économique et sociale », pp. 14 num.); d) [?], *Cronique économique*, Anversa 15 ott. 1935 (a stampa, da « La vie économique et sociale », pp. 10 num. + inserto ciclost., c. 1, p. 1).
145. [?], *Effetti svalutazione franco belga sul costo della vita*, Roma 1935 (datt., c. 9, pp. 9 num.).
146. BACHI R., *Rilevazioni andamento mercato finanz. it. giu. 1936*, Milano 1936 (ciclost., inserto a stampa, c. 10, pp. 19 num.).
147. [?], *Programma econom.-finanz. 1936-37*, Roma 1936 (datt., c. 2, pp. 2 num.; + copia datt., c. 2, pp. 2 num.).
148. BACHI R., *Mercato finanz. primo semestre 1936*, Milano 1936 (ciclost., inserto a stampa, c. 2, pp. 3 num.).
149. CAMBI E., *Possibilità applicazione addizionale 10% proventi erariali*, Roma 24 lug. 1936 (datt. firm., c. 6, pp. 6 num.); alleg.: RAG. GEN. STATO, *Provento entrate principali 1936* (6 tav. datt.).
150. BAGLI I., *Parziale prelevamento incremento valore patrimoniale beni stabili*, Roma 1936 (datt., c. 13, pp. 13 num.).
151. DI PAOLO G., *Causa giuridica dell'imp. nello stato fasc.*, Roma s. d. (framm. datt., c. 1, p. 1).
152. Coperta originale: *Dati sul costo in lire oro dei 21 generi di prima necessità* (contiene 153-159).
153. [?], *Stati Uniti: politica valutaria*, Roma s. d. (datt., c. 2, pp. 2, nota ms.).
154. TdR, *Appunto: dati costo lire oro generi di prima necessità*, Roma 1936 (ms. firm., c. 2, p. 1).
155. 1) SIROVICH U. a MOLINARI A., lett., Roma 17 ago. 1936 (datt., nota ms., c. 1, p. 1).

- 2) SIROVICH U. a DALL'OGGIO G., lett., Roma 17 ago. 1936 (datt., c. 1, p. 1).
- 3) SGUAZZARDI S., b. vis., nota ms.
156. DALL'OGGIO G. a SIROVICH U., lett., Roma 19 ago. 1936 (datt. firm., c. 1, p. 1).
157. MOLINARI A. a SIROVICH U., lett., Roma 20 ago. 1936 (datt. firm., c. 1, p. 1); alleg.: IST. CENTR. STATISTICA, *Prezzi minuto 21 generi prima necessità ott. 1935. Europa e Stati Uniti* (1 tav. ciclost.).
158. BAGLI I., *Premi esportaz.*, Roma 20 ago. 1936 (datt. firm., c. 1, p. 1), alleg.: a) DIR. GEN. DOGANE, I. I., *Elenco prodotti ammessi premio esportaz.* (1 tav. datt.); b) IDEM, *Premi esportaz.; situaz. 20 ago. 1936* (datt., c. 2, p. 1 + copia datt., c. 2, p. 1).
159. [?], *Inghilterra: politica valutaria*, Roma s. d. (datt., c. 3, pp. 3).
160. Coperta originale: *Lira turistica*. D'AGOSTINO A., *Lira turistica*, Roma 28 sett. 1936 (datt. firm., c. 3, pp. 3 num.).
161. PARISI E. a MUSSOLINI B., tel., s. l. s. d. (datt., c. 1, p. 1).
162. JUNG G., *Svalutazione monetaria internaz.*, Palermo 27 sett. 1936 (datt., c. 3, pp. 3 num.).
163. OTTOLENGHI C. a MUSSOLINI B., lett., Torino 28 sett. 1936 (ms. firm., c. 1, p. 1 + busta ms.).
164. DE' STEFANI A. a TdR, lett., Roma 30 sett. 1936 (ms. firm., c. 1, pp. 2).
165. Coperta originale: *Provvedimenti doganali* (contiene 166-171).
166. BAGLI I. a TdR, lett., Roma 28 sett. 1936 (ms. firm., c. 2, pp. 3); alleg.: DIR. GEN. DOGANE, I. I., *Generi da sottoporre a riduzione dazi confine* (2 tav. datt.).
167. TdR, *Comunicato stampa: politica sgravi doganali*, Roma 1936 (datt., c. 3, pp. 3).
168. BAGLI I. a TdR, lett., Roma 30 sett. 1936 (ms. firm., c. 2, pp. 2); alleg.: a) BAGLI I., *Schema D.L.: abolizione dazio ad valorem; stesura provv.* (datt., note e correz. autogr., note ms. di TdR, c. 2, pp. 2); b) IDEM, *Schema decr.-legge: riduzione dazi specifici generi alimentari; stesura provv.* (datt., note autogr., c. 2, pp. 2).
169. DIR. GEN. DOGANE, I. I., *Materie prime e prodotti semilavorati esenti dazio specifico e dazio sul valore*, Roma 1936 (1 tav. datt., note ms.).
170. 1) DIR. GEN. DOGANE, I. I., *Schema D.L.: abolizione dazio ad valorem; stesura provv.*, Roma 1936 (datt., nota ms., c. 2, pp. 2 num.).  
2) IDEM, *Schema D.L.: abolizione dazio ad valorem; stesura provv.*, Roma 1936 (datt., c. 2, pp. 2 + copia datt., c. 2, pp. 2 + copia datt., c. 2, pp. 2).
- 3) IDEM, *Schema D.L.: riduzione dazi specifici generi alimentari; stesura provv.*, Roma 1936 (datt., c. 8, pp. 8 + copia datt., c. 8, pp. 7; + copia datt., c. 7, pp. 7).

171. DIR. GEN. DOGANE, I. I., *Proposta abolizione diritto licenza e dazio ad valorem sui prodotti importaz.*, Roma 1936 (datt., nota e correz. ms. autogr., c. 7, pp. 7 num.).
172. ATTOLICO B., *Colloquio con Schacht*, Berlino 1° ott. 1936 (datt., c. 10, pp. 10 num.).
173. SPINEDI F., a TdR, lett., Roma 2 ott. 1936 (ms. firm., c. 2, pp. 3).
174. TdR, *Appunto: prestito 1936-37*, Roma 1936 (ms. autogr., c. 1, p. 1).
175. Coperta originale: *Testo di Decreto per fissare il nuovo valore della lira* (contiene 176-181).
176. 1) B.I., *Schema D.L.: nuovo valore lira; stesura provv.*, Roma 26 sett. 1936 (datt., note, correz. ms. di TdR, c. 1, p. 1).
- 2) IDEM, *Idem; stesura provv.*, Roma 26 sett. 1936 (datt., c. 1, p. 1).
177. 1) [?], *Valore dollaro*, Roma 1936 (datt., c. 1, p. 1).
- 2) IDEM, *Valore sterlina carta*, Roma 1936 (datt., c. 1, p. 1).
178. D'AGOSTINO A., *Parità lira it. - dollaro U.S.A.*, Roma 1936 (1 tav. datt. sig.).
179. TdR, *Calcolo svalutazione lira, con base sterlina*, Roma 1936 (ms. autogr., c. 1, p. 1).
180. [?], *Parità lira it. - lira sterlina*, Roma 1936 (datt., c. 2, pp. 2).
181. TdR, *Calcolo svalutazione lira*, Roma 1936 (ms. autogr., c. 3, pp. 3).
182. Coperta originale: *Testo di Decreto che istituisce una imposta progressiva sui redditi di R.M. distribuiti dalle società per azioni oltre il dividendo del 6% o la media del dividendo distribuito nell'ultimo triennio, e sospende l'applicazione...* (contiene 183-184).
183. [?], *Appunto: imp. straord. progressiva dividendi*, Roma 1936 (datt., nota e correz. ms. autogr., c. 1, p. 1 + copia datt., nota ms., c. 1, p. 1).
184. 1) [?], *Schema D.L.: imp. straord. progressiva dividendi; stesura provv.*, Roma 1936 (datt., c. 7, pp. 7, correz. ms. di TdR).
- 2) IDEM, *Idem; stesura provv.*, Roma 1936 (datt., nota ms., c. 6, pp. 6).
- 3) IDEM, *Idem; stesura defn.*, Roma 1936 (datt., c. 8, pp. 8 + coperta originale, + copia datt., nota ms. di TdR, c. 8, pp. 8 + copia datt., nota ms. di TdR, correz. ms., c. 8, pp. 8).
185. Coperta originale: *Dati forniti a S.E. il Sottosegretario di stato per le Finanze* (contiene 186-188).
186. 1) DIR. GEN. I. D., *Imp. redditi R.M., cat. B, 1935*, Roma 1936 (1 tav. datt.).
- 2) IDEM, *Imp. redditi R.M., cat. B e C<sup>1</sup>, 1935*, Roma 1936 (1 tav. datt.).
187. DIR. GEN. I. D., *Gettito imp. straord. patrimonio*, Roma 1936 (1 tav. datt.).

188. DIR. GEN. I. D., *Redditi esenti imp. fabbricati*, Roma 1936 (1 tav. datt.).
189. TdR, *Appunto: prestito forzoso 5% sul patrimonio immobiliare*, Roma 1936 (ms. autogr., c. 1, p. 1).
190. GRASSI P., *Relaz. Romanelli*, Roma 9 genn. 1936 (datt. firm., c. 1, p. 1); alleg.: ROMANELLI M., *Adunanza Consiglio ammin. Sezione smobilizzi industr. IRI*, Roma genn. 1936 (datt. firm., c. 13, pp. 13 num.).
191. GRASSI P., *Rapporti IRI - B.I. e Consorzio sovvenzioni valori industr.*, Roma 9 giu. 1936 (datt. firm., c. 17, pp. 17 num.).
192. GRASSI P., *Convenzione con B.I.*, Roma 15 lug. 1936 (datt. firm., c. 9, pp. 9 num.).
193. GRASSI P., *Relaz. Beneduce: rapporti Tesoro - IRI - B.I.*, Roma 19 sett. 1936 (datt. firm., c. 5, pp. 5 num.).
194. GAZZ. UFF., Roma 8 ott. 1935, n. 235 (pp. num. 4869-4884; a stampa, contr. Decr. Min. 3 ott. 1935; modalità ritorno dall'estero biglietti banca it.).
195. GAZZ. UFF., Roma 16 nov. 1935, n. 267 (pp. num. 5397-5404; a stampa, contr. Decr. Min. 16 nov. 1935; importazione valuta it.).
196. GRASSI P., *Decr. interministeriale 25 mag. 1936: esportazione e reintroduzione in Italia biglietti stato*, Roma 6 giu. 1936 (datt. firm., c. 2, pp. 2 num.).
197. IST. NAZ. CAMBI ESTERO. SERVIZIO TURISTICO, *Assegni turistici*, Roma lug. 1936 (a stampa, pp. 43 num.); alleg.: D'AGOSTINO A., b. vis.
198. 1) Coperta originale: *Ist. Naz. Cambi estero. Relazione al 30 sett. 1936 per S.E. il Ministro delle Finanze.*
- 2) D'AGOSTINO A., *Provvedim. per favorire il movimento turistico*, Roma 19 ott. 1936 (datt. firm., c. 3, pp. 3 num.); alleg.: a) IST. NAZ. CAMBI ESTERO, *Emissione assegni turistici, lett. credito, ordini pagamento al 30 sett. 1936* (4 tav. datt.); b) IDEM, *Assegni turistici emessi al 30 sett. 1936* (1 tav. datt.); c) IDEM, *Lettere credito turistiche e ordini pagamento emessi al 30 sett. 1936* (1 tav. datt.); d) IDEM, *Buoni albergo F.N.F.A.T. e buoni benzina E.N.I.T. venduti al 30 sett. 1936* (datt., c. 1, p. 1); e) IDEM, *Medie giornaliere emissione titoli credito turistici* (1 tav. datt.); f) IDEM, *Rimborsi e storni per titoli credito turistici non utilizzati* (2 tav. datt.); g) IDEM, *Titoli credito turistici rimborsati al 30 sett. 1936* (1 tav. datt.); h) IDEM, *Ist. esteri emittenti titoli credito turistici* (3 tav. datt.).
199. 1) MARSTON SEABURY W., *Les chèques d'escompte pour le commerce, le tourisme et le crédit*, New York genn. 1936 (traduz. a stampa, pp. 34 num.).
- 2) [?], *Note concernant l'emploi des chèques d'escompte*, s.l. 1936 (datt., c. 2, pp. 2).
- 3) [?], *Note complémentaire sur les chèques d'escompte*, s.l. 24 giu. 1936 (datt., c. 3, pp. 3 num.).



200. RAFFALOVICH N. a TdR, lett., Parigi 27 giu. 1936 (datt. firm., sigla di TdR, c. 5, pp. 5 num.); alleg.: RAFFALOVICH N., *Quelques réflexions à propos des problèmes actuels italiens de finance et de monnaies*, Parigi 20 giu. 1936 (datt., c. 25, pp. 25 num.).
201. AZZOLINI V. a TdR, lett., Roma 17 lug. 1936 (datt. firm., c. 2, pp. 2 num., nota ms.).
202. Coperta originale: « I.N.C.E. Ordini di rimesse emigrati contro divisa estera valutata con un premio sul corso ufficiale di Roma ».
203. DIR. GEN. TESORO, *Rimesse emigrati*, Roma 16 sett. 1936 (datt. firm., c. 4, pp. 4 num.); alleg.: a) IDEM, *Ordini rimesse emigrati contro divisa estera. Proposte per incrementare il trasferimento di denaro in Patria*, Roma sett. 1936 (datt., c. 22, pp. 21 num.); b) IDEM, *Moduli esemplificativi per ordini rimesse* (a stampa, c. 28, pp. 28 + coperta originale).
204. [?] a MIN. FIN. e Sottosegretariato Stato per Scambi e Valute, Roma 10 nov. 1936 (telespresso firm., c. 1, p. 1); alleg.: AMBASCIATA IT. IN CINA, *Problemi monetari in Cina*, Peitaiho Beach 10 sett. 1936 (telespresso, c. 8, pp. 8 num.).
205. Coperta originale: *Debiti di guerra con gli Stati Uniti* (contiene 206-207).
206. GRASSI P., *Debiti di guerra verso gli Stati Uniti*, Roma mag. 1935 (datt., c. 5, pp. 4 num. + 1); alleg.: TREASURY DEPARTMENT, *Memorandum Covering the Indebtedness of Foreign Governments to the United States and Showing the Total Amounts Plaid by Germany Under the Dawes and Young Plans*, Washington 1° mar. 1935 (ciclost., c. 53, pp. 51 num.).
207. GRASSI P., *Debiti di guerra e traffici con gli Stati Uniti*, Roma 6 lug. 1935 (datt. firm., c. 3, pp. 3 num.).
208. GRASSI P., *Conversione prestiti it. sui mercati americani*, Roma 1936 (datt., c. 2, pp. 2 num.).
209. DIR. GEN. TESORO, *Progetto conversione tit. it. sui mercati americani*, Roma 1936 (datt., c. 75, pp. 76).
210. GRASSI P., *Debito di guerra con gli Stati Uniti*, Roma 30 mag. 1936 (datt. firm., c. 3, pp. 3 num.); alleg.: a) TdR al MIN. A.E., Roma 11 dic. 1935 (datt., c. 1, p. 1); b) ROSSO A. a CORDELL HULL, Washington 14 dic. 1935 (datt., c. 1, p. 1).
211. GRASSI P., *Appunto sul prestito Morgan*, Roma 1936 (datt., c. 4, pp. 4).
212. TdR, *Colloquio con Kirk* 1° giu. 1936, Roma 1936 (ms. autogr., c. 7, pp. 7 num. + copia datt., correz. ms., c. 2, pp. 2 + copia datt., correz. e nota ms., c. 2, pp. 2); alleg.: a) Coperta originale: *Relazione a S.E. il Capo del Governo*; b) KIRK A., b. vis.
213. Coperta originale: *Debiti con gli Stati Uniti* (contiene 214-215).
214. TdR, *Politica economica verso gli Stati Uniti: colloqui con Guarneri, Suwich*, Rosso, Roma 1936 (ms. autogr., c. 2, pp. 2).

215. DIR. GEN. TESORO, *Importo totale debiti guerra verso Stati Uniti*, Roma dic. 1936 (datt., c. 1, p. 1); alleg.: a) IDEM, *Somme dovute agli Stati Uniti 15 giu. 1933*, Roma 15 giu. 1936 (1 tav. datt.); b) IDEM, *Ipotesi sulle modalità di pagamento debito it. verso Stati Uniti* (1 tav. datt.).
216. DIR. GEN. TESORO, *Vicende monetarie Eritrea e Somalia*, Roma 19 apr. 1933 (datt., c. 12, pp. 12 num.).
217. GRASSI P., *Ritiro circolaz. monete nichelio-bronzo*, Roma 8 nov. 1935 (datt. firm., c. 2, pp. 2 num.); alleg.: GIGLI G. alla DIR. GEN. TESORO, lett., Bologna 7 nov. 1935 (datt. firm., c. 1, p. 1).
218. GRASSI P., *Costo argento contenuto in un tallero Maria Teresa*, Roma 10 mag. 1937 (datt. firm., c. 1, p. 1).
219. GRASSI P., *Operazioni Ist. Naz. Cambi estero; mag.*, Roma 13 lug. 1936 (datt. firm., c. 4, pp. 4 num.).
220. [?], *Svalutazione moneta in vari paesi*, Roma 1° ott. 1936 (datt., sigla ms., c. 2, pp. 2 num.).
221. AMADIO P. a MUSSOLINI B., lett., Roma 10 ott. 1936 (datt. firm., nota e sigla ms. di Mussolini, c. 1, p. 1); alleg.: AMADIO P., *Adeguamento monetario* (datt., c. 9, pp. 9 num.).
222. ROTA F., *Decr. 5 ott. 1936: prestito obbligatorio e imp. straordinaria immobiliare*, Roma 1936 (datt. firm., nota e sigla ms. di Mussolini, c. 1, pp. 2).
223. [?], *Schema D.L.: disciplina funzione creditizia; stesura provv.*, Roma 1936 (framm. datt., nota ms. di TdR, c. 1, p. 1).
224. DIR. GEN. TESORO, *Raccolta risparmio*, Roma s. d. (framm. datt., nota ms. di TdR, c. 1, p. 1).
225. DIR. GEN. TESORO, *Spese per interessi debiti esercizi 1922-23 - 1935-36*, Roma 1936 (1 tav. datt.).
226. GRASSI P., *Decr. Min. 18 gen. 1937: proroga cessazione corso legale monete £. 10 e £. 20*, Roma 29 febb. 1937 (datt. firm., c. 1, pp. 2); alleg.: NOT. FID., Roma 23 gen. 1937 (datt., nota e sigla autogr. di Mussolini, nota e sigla autogr. di TdR, c. 1, p. 1).
227. Coperta originale: *Finanza di guerra* (contiene 228-231).
228. [?], *Bilancio « Navigazione Gen. It. »*, s. l. s. d. (datt., nota ms. di TdR, c. 2, pp. 2 num.).
229. DIR. GEN. TESORO, B.T. *posseduti da aziende credito, casse risparmio e Monti pegni*, 30 giu. 1936 - 30 apr. 1937, Roma mag. 1937 (1 tav. datt.).
230. [?], *Potenziamento del lavoro in Italia*, s. l. s. d. (framm. datt., c. 7, pp. num. 2-8).
231. CUCINIELLO G., *Circolaz. B.T. ordinari*, Roma 18 mag. 1937 (1 tav. datt. firm., nota ms. di TdR).
232. D'AGOSTINO A., *Politica dell'oro in Inghilterra*, Roma 27 gen. 1937 (datt. firm., c. 7, pp. 6 num.).

233. [?], *Andamento prezzi in Italia genn. 1935 - giu. 1937*, Roma 1937 (datt., c. 2, pp. 2).
234. DIR. GEN. TESORO, *Preventivo divise estere segnalato dalle Ammin. pubbl. nel controvalore in lire it. Esercizio 1936-37*, Roma 1937 (1 tav. datt.).
235. DIR. GEN. TESORO, *Ist. naz. per i cambi con l'estero*, Roma s. d. (datt., c. 2, pp. 2 num.).
236. GRASSI P., *Preventivo di cassa esercizio 1936-37*, Roma 29 ago. 1936 (datt. firm., c. 5, pp. 5 num.).
237. GRASSI P., *Previs. mensili di cassa*, Roma 7 sett. 1936 (datt. firm., c. 2, pp. 2 num.); alleg.: DIR. GEN. TESORO, *Idem* (datt., c. 2, pp. 2 num.).
238. GRASSI P., *Conto riassuntivo Tesoro al 31 ago. 1936*, Roma 30 sett. 1936 (datt. firm., c. 3, pp. 3 num.).
239. GRASSI P., *Previs. mensili di cassa*, Roma 10 ott. 1936 (datt. firm., c. 2, pp. 2 num.); alleg.: DIR. GEN. TESORO, *Idem* (datt., c. 2, pp. 2 num.).
240. GRASSI P., *Previs. mensili di cassa*, Roma 10 nov. 1936 (datt. firm., c. 2, pp. 2 num.); alleg.: DIR. GEN. TESORO, *Idem* (datt., c. 2, pp. 2 num.).
241. 1) Coperta originale: *Situazione del Tesoro ed andamento della cassa*.
- 2) DIR. GEN. TESORO, *Andamento passività del Tesoro, 31 dic. 1934 - 30 sett. 1936*, Roma 1936 (datt., c. 2, pp. 2 num.).
- 3) IDEM, *Andamento cassa, 31 dic. 1934 - 10 nov. 1936*, Roma 1936 (datt., c. 3, pp. 3 num.).
242. GRASSI P., *Conto riassuntivo Tesoro al 31 ott. 1936*, Roma 30 nov. 1936 (datt. firm., c. 3, pp. 3 num.).
243. GRASSI P., *Previs. mensili di cassa*, Roma 11 dic. 1936 (datt. firm., c. 2, pp. 2 num.); alleg.: DIR. GEN. TESORO, *Idem* (datt., c. 2, pp. 2 num.).
244. GRASSI P., *Conto riassuntivo Tesoro al 30 nov. 1936*, Roma 26 dic. 1936 (datt. firm., c. 3, pp. 3 num.).
245. GRASSI P., *Previs. mensili di cassa*, Roma 12 genn. 1937 (datt., c. 2, pp. 2 num.); alleg.: DIR. GEN. TESORO, *Idem* (datt., c. 2, pp. 2 num.).
246. GRASSI P., *Previs. trimestrali di cassa*, Roma 25 genn. 1937 (datt. firm., c. 3, pp. 3 num.); alleg.: DIR. GEN. TESORO, *Idem* (1 tav. a stampa, aggiunte ms.).
247. GRASSI P., *Conto riassuntivo Tesoro al 31 dic. 1936*, Roma 30 genn. 1937 (datt. firm., c. 3, pp. 3 num.).
248. GRASSI P., *Conto riassuntivo Tesoro al 31 genn. 1937*, Roma 28 febb. 1937 (datt. firm., c. 4, pp. 4 num.).
249. GRASSI P., *Previs. mensili di cassa*, Roma 8 mar. 1937 (datt. firm., c. 1, p. 1); alleg.: DIR. GEN. TESORO, *Idem* (datt., c. 2, pp. 2 num.).
250. GRASSI P., *Conto riassuntivo Tesoro al 28 febb. 1937*, Roma 29 mar. 1937 (datt., c. 4, pp. 4 num.).
251. GRASSI P., *Conto riassuntivo Tesoro al 31 mar. 1937*, Roma 29 apr. 1937 (datt. firm., c. 4, pp. 4 num.).

252. GRASSI P., *Conto riassuntivo Tesoro al 30 apr. 1937*, Roma 28 mag. 1937 (datt. firm., c. 4, pp. 4 num.).
253. GRASSI P., *Conto riassuntivo Tesoro al 31 mag. 1937*, Roma 1° lug. 1937 (datt. firm., c. 4, pp. 4 num.).
254. MIN. FIN., *Provvedim. tutela risparmio*, Roma 1927 (a stampa, pp. 18 num.).
255. GAZZ. UFF., Roma 24 lug. 1933, n. 170 (framm. a stampa, inserto datt., c. 2+1, pp. 4+1).
256. 1) DIR. GEN. TESORO, *Andamento cambi Londra, Parigi, Zurigo*, Roma dic. 1934 (1 tav. datt.).
- 2) IDEM, *Andamento cambi Londra, Parigi, Zurigo*, Roma genn. 1936 (1 tav. datt.).
257. DIR. GEN. TASSE, I. I. AFFARI, *Operazioni in cambi e divise*, Roma 1934 (a stampa, pp. 22 num., in duplice copia).
258. [?], *Schema decr. integrativo D.L. 8 dic. 1934, n. 1492*, Roma 1935 (datt., c. 2, pp. 2 num.).
259. GRASSI P., *Cambio all'estero biglietti banca di taglio superiore a £ 100*, Roma 4 febb. 1935 (datt. firm., c. 1, pp. 2).
260. [?], *Considerazioni D.L. 8 dic. 1934, n. 1492*, Roma 23 febb. 1935 (datt., c. 2, pp. 2 num., correz. nota ms.).
261. [?], *Vicende monetarie it. 1876-1890*, Roma s. d. (datt., c. 12, pp. 12 num.).
262. TdR, *Provvedim. recupero titoli esteri a favore B.I.*, Roma s. d. (ms. autogr., c. 2, pp. 2).
263. COHRSSSEN H. R. L., *Italia. Sommario e conclusioni*, s. l. s. d. (datt., c. 4, pp. 4 num. + copia datt., c. 4, pp. 4 num.).
264. GAZZ. UFF., Roma 23 mag. 1935, n. 121, pp. num. 2485-2500 (a stampa).
265. SOCIÉTÉ DES NATIONS - COMITÉ ÉCONOMIQUE, *Sessione 42ª, riassunto*, Ginevra 31 mag. 1935 (ciclost., pp. 39 num.).
266. LEITH-ROSS F., *Refléxions personnelles de sir F. Leith-Ross sur certains aspects du problème monétaire*, Ginevra 1935 (datt., c. 3, pp. 3 num. + copia datt., c. 2, pp. 2 num.).
267. Coperta originale: *Situazione economica-monetaria dei principali paesi d'Europa. Relazione di S.E. Tume dei (luglio 1935-XIII)*.
268. TUMEDEI C., *Situaz. econom.-monetaria principali paesi europei*, Roma 17 lug. 1935 (datt. firm., c. 6, pp. 12, note ms.).
269. Coperta originale: *Politica economica, monetaria, commerciale, finanziaria*.
270. DIR. GEN. TESORO, *Bilancia pagamenti*, Roma 1935 (datt., c. 5, pp. 5 num.); alleg.: a) IDEM, *Bilancia pagamenti. Tabella riassuntiva* (1 tav. datt.); b) IDEM, *Commercio internaz.* (1 tav. datt.); c) B.I., *Depositi esteri presso banche it.* (1 tav. datt.); d) B.I., *Operazioni in cambi* (1 tav. datt.).

271. TdR, *Politica monetaria; premesse statistiche*, Roma 1935 (ms. autogr., c. 7, pp. 7 num.).
272. [?], *B.I.: sospensione forniture cambi al mercato interno*, Roma 1935 (datt., c. 3, pp. 3 num.).
273. AZZOLINI V., *Percentuale copertura vari paesi*, Roma 1935 (1 tav. datt.); alleg.: a) IDEM, b. vis.; b) busta ms., indirizzata a TdR.
274. Coperta originale: *Difesa valuta*.
275. GAZZ. UFF., Roma 22 lug. 1935, n. 169, pp. num. 3701-3716.
276. [?], *Decr. sospensione riserve auree B.I.*, s.l. 21 lug. 1935 (tel. datt., c. 1, p. 1).
277. GRASSI P., *Sospensione convertibilità oro biglietti banca*, Roma 12 ott. 1935 (datt. firm., c. 3, pp. 3 num.).
278. GRASSI P., *Esportazione clandestina valuta it.*, Roma 12 ott. 1935 (datt. firm., c. 1, pp. 2); alleg.: AZZOLINI V. a MUSSOLINI B., lett., Roma 6 ott. 1935 (datt. firm., c. 2, pp. 4, note ms.).
279. GAZZ. UFF., Roma 18 nov. 1935, n. 268, pp. num. 5406-5412 (a stampa, contr. Decr. Min. 16 nov. 1935; norme operazioni in cambi e divise).
280. GUARNERI F., *Bilancia comm. e bilancia pagamenti*, Roma 10 lug. 1937 (datt. firm., c. 24, pp. 24 num.); alleg.: a) MIN. SCAMBI-VALUTE, *Entrate, spese di valuta. Previs. 1° lug. - 31 dic. 1937* (1 tav. datt.); b) IDEM, *Previs. importazioni merci II semestre 1937* (1 tav. datt.); c) IDEM, *Proposta riduzione importazioni II semestre 1937* (1 tav. datt.).
281. MUSSOLINI B. a LESSONA A., lett., Roma 10 lug. 1937 (datt., c. 2, pp. 2 num.).
282. MUSSOLINI B. a LANTINI F., lett., Roma 10 lug. 1937 (datt., c. 1, p. 1).
283. MUSSOLINI B. a CIANO G., lett., Roma 10 lug. 1937 (datt., c. 1, p. 1).
284. MUSSOLINI B. a PARIANI A., lett., Roma 10 lug. 1937 (datt., c. 1, p. 1).
285. MUSSOLINI B. a COBOLLI GIGLI G., lett., Roma 10 luglio 1937 (datt., c. 1, p. 1).
286. SAVORGNAN F. a TdR, lett., Roma 4 giu. 1935 (datt. firm., c. 2, pp. 2); alleg.: a) IST. CENTR. STATISTICA, *Indice naz. prezzi ingrosso per grado lavorazione, origine e uso merci* (1 tav. ciclost., inserti datt.); b) IDEM, *Numeri indici prezzi* (1 tav. ciclost., inserti datt. + copia ciclost.); c) IDEM, *Numeri indici prezzi prodotti agricoli* (1 tav. datt.).
287. IST. CENTR. STATISTICA, *Bollettino prezzi*, Roma 7 giu. 1934 (a stampa, suppl. Gazz. Uff. 7 giu. 1934, n. 133, pp. num. 303-354).
288. IST. CENTR. STATISTICA, *Indice naz. prezzi ingrosso per grado lavorazione, origine e uso merci*, Roma sett. 1935 (1 tav. ciclost., inserti datt.).
289. IST. CENTR. STATISTICA, *Numeri indici prezzi*, Roma ott. 1935 (1 tav. ciclost., inserti datt.).

290. IST. CENTR. STATISTICA, *Indice naz. prezzi ingrosso per grado lavorazione, origine e uso delle merci*, Roma ott. 1935 (1 tav. ciclost.).
291. 1) AZZOLINI V. a TdR, lett., Roma 15 giu. 1936 (datt. firm., c. 1, p. 1; note ms. autogr. di TdR); alleg.: B.I., *Indice naz. prezzi ingrosso in Francia*, Roma giu. 1936 (1 tav. datt.).
- 2) IST. CENTR. STATISTICA, *Indice naz. prezzi ingrosso*, Roma mag. 1936 (1 tav. ciclost., inserti datt.).
292. IST. CENTR. STATISTICA, *Numeri indici prezzi*, Roma giu. 1936 (1 tav. ciclost.).
293. IST. CENTR. STATISTICA, *Numeri indici prezzi*, Roma lug. 1936 (1 tav. ciclost., inserti datt.).
294. 1) IST. CENTR. STATISTICA, *Indice naz. prezzi ingrosso per grado lavorazione, origine e uso delle merci*, Roma ago. 1936 (1 tav. ciclost., inserti datt.).
- 2) IDEM, *Indice naz. prezzi ingrosso per rami attività econom.*, Roma ago. 1936 (1 tav. ciclost., inserti datt.).
295. 1) IST. NAZ. STATISTICA, *Indice naz. prezzi ingrosso per grado lavorazione, origini e uso delle merci*, Roma sett. 1936 (1 tav. ciclost., inserti datt.).
- 2) IDEM, *Indice naz. prezzi ingrosso per rami attività econom.*, Roma sett. 1936 (1 tav. ciclost., inserti datt.).
296. IST. CENTR. STATISTICA, *Numeri indici prezzi*, Roma sett. 1936 (1 tav. ciclost., inserti datt.).
297. IST. CENTR. STATISTICA, *Numeri indici prezzi*, Roma ott. 1936 (1 tav. ciclost.).
298. ACANFORA G., *Andamento prezzi all'ingrosso*, Roma 1937 (datt. firm., c. 3, pp. 3 num.).
299. GAZZ. UFF., Roma 15 sett. 1937; supplement. n. 215, pp. num. 495-565, 35\*-37\* (a stampa).
300. CONF. FASC. LAVORATORI COMMERCIO, *Prezzi e salari*, Roma s. d. (datt., c. 12, pp. 12 num.); alleg.: a) IDEM, *Prezzi ingrosso* (1 tav. datt.); b) IDEM, *Prezzi minuto* (1 tav. datt.); c) IDEM, *Numero indice costo vita* (1 tav. datt.); d) IDEM, *Quotazioni commissione rilevazione numeri indici costo vita* (1 tav. datt.).
301. GAZZ. UFF., Roma 15 dic. 1937; supplement. n. 289, pp. num. 709-777, 45\*-47\*, 1\*\*-.4\*\* (a stampa).
302. DIR. GEN. TESORO, *Disavanzi parte effettiva bilancio competenza, incassi ricavati accensioni debiti*, Roma 1937 (datt., note ms. di TdR, c. 3, pp. 3 num.; + copia datt., c. 2, pp. 2 num.).
303. BONANNI L. a TdR, lett., Roma 19 genn. 1938 (datt. firm., c. 1, p. 1); alleg.: a) DIR. GEN. CASSA D. P., *Situaz. risparmio postale 31 dic. 1937* (datt., c. 2, p. 1); b) IDEM, *Situaz. risparmio postale. Buoni fruttiferi* (1 tav. datt.); c) IDEM, *Movimento depositi a libretto e buoni postali* (1 tav. datt.).

304. Coperta originale: *Risparmio postale e Buoni del Tesoro ordinari*; 1935-36 - 1937-38.
305. 1) DIR. GEN. TESORO, *Movimento mensile B.T. ordinari 1° giu. 1935 - 31 genn. 1938*, Roma 1938 (1 tav. datt.).  
2) IDEM, *Movimento giornaliero B.T. ordinari 1° giu. 1935 - 31 genn. 1938*, Roma 1938 (1 tav. datt.).  
3) IDEM, *Versamenti in Tesoreria*, Roma 1938 (framm. datt., note ms. autogr. di TdR, c. 1, p. 1).
306. BONANNI L. a TdR, lett., Roma 16 febb. 1938 (datt. firm., c. 1, p. 1); alleg.: a) DIR. GEN. CASSA D. P., *Situaz. risparmio postale 31 genn. 1938* (1 tav. datt.); b) IDEM, *Situaz. risparmio postale, buoni fruttiferi, 31 genn. 1938* (1 tav. datt.); c) IDEM, *Movimento depositi a libretto e buoni postali; genn. 1938* (1 tav. datt.); d) IDEM, *Movimento complessivo risparmio postale, 1° genn. 1936 - 31 genn. 1938* (1 grafico ms.); e) IDEM, *Movimento depositi libretto, buoni postali, 1° genn. 1936 - 31 genn. 1938* (1 grafico ms.).
307. POTENZA C. a TdR, lett., Roma 15 apr. 1938 (datt. firm., c. 2, p. 1); alleg.: POTENZA C., *Spese servizio debito pubbl. interno ed estero*, Roma 10 apr. 1938 (datt. firm., c. 8, pp. 14 num.).
308. DIR. GEN. TESORO, *Disavanzi parte effettiva bilancio competenza*, Roma 1938 (datt., note ms. autogr. di TdR, c. 2, pp. 2).
309. DIR. GEN. TESORO, *Debito fluttuante*, Roma 1938 (framm. datt., c. 1, p. 1).
310. DIR. GEN. TESORO, *Mezzi Tesoreria impiegati per spese straord.*, Roma 1938 (1 tav. datt.).
311. AZZOLINI V., *Relaz. Governatore adunanza gen. azionisti B.I.*, Roma 1938 (framm. a stampa, pp. num. 36-73).
312. DIR. GEN. TESORO, *Partite attive bilancio B.I. a carico della circolazione*, Roma 1938 (datt., c. 3, p. 1).
313. TdR, *Situaz. Tesoro; schema*, Roma 1938 (ms. autogr., c. 2, pp. 2 num.).
314. 1) Coperta originale: *Relazione del Debito Pubblico*.  
2) POTENZA C., *Situaz. debito pubbl.*, Roma 27 apr. 1938 (datt., c. 8, pp. 17 num.); alleg.: a) DIR. GEN. DEBITO PUBBL., *Valore del capitale del debito pubbl. degli stati principali* (ms., c. 12, pp. 20); b) IDEM, *Situaz. debito pubbl. di alcuni stati* (ms., estratto da « The stock exchange official year book », c. 2, pp. 3).
315. Coperta originale: *Spagna: materie prime*.
316. CIANO G. a TdR, lett., Roma 24 febb. 1937 (datt. firm., c. 2, pp. 2).
317. 1) [?], *Materie prime Spagna*, s.l. 1937 (datt., c. 2, pp. 2).  
2) IDEM, *Idem* (11 tav. ms.).
318. Coperta originale: *Spagna. Trattative sistemazione crediti* (contiene 319-327).
319. [?], *Giacimenti ferriferi Marocco Spagnolo*, Roma 6 giu. 1937 (datt., c. 6, pp. 4 num.).

320. [?], *Esecuzione accordo Fagioli*, Salamanca 5 ago. 1937 (datt., c. 2, pp. 2).
321. FAGIUOLI V. a TdR, lett., Roma 10 ago. 1937 (datt. firm., sigla ms. di TdR, c. 1, p. 1).
322. GRASSI P., *Sistemazione forniture speciali Spagna*, Roma 11 ago. 1937 (datt. firm., c. 2, pp. 2 num.); alleg.: a) DIR. GEN. TESORO, *Accordo forniture speciali e rapporti intercambio italo-spagnoli* (datt., c. 3, pp. 3 num.); b) IDEM, *Convenzione: regolamento scambi comm. italo-spagnoli*, Roma 10 ago. 1937 (datt., c. 1, p. 1).
323. CIANO G. - FRANCO F., *Accordi Italia-Spagna*, Roma 11 ago. 1937 (a stampa, pp. 5 num.).
324. GRASSI P. a TdR, lett., Roma 17 ago. 1937 (datt. firm., c. 1, p. 1); alleg.: DIR. GEN. TESORO, *Verbale riunione B.I.: forniture Spagna* (datt., c. 2, pp. 2 num.).
325. DIR. GEN. TESORO, *Crediti cessioni materiali O.M.S.*, Roma 27 ago. 1937 (datt., c. 1, p. 1).
326. S.A.F.N.I., *Prodotti da consegnare alla Spagna naz. 2° semestre 1937*, Roma 2 sett. 1937 (datt., c. 2, pp. 2).
327. IRI, *Compagnia siderurgica del Mediterraneo. Alti forni di Sagunto*, Roma 16 sett. 1937 (datt., c. 3, pp. 2 num. + coperta datt.).
328. TdR - FRANCO N., *Accordo italo-spagnolo 11 ago. 1937: verbale di riunione presso Min. Fin.*, Roma 18 sett. 1937 (datt., nota ms. di TdR, c. 10, pp. 10 num. + copia datt., c. 10, pp. 10 num.).
329. GRASSI P. a TdR, lett., Roma 20 sett. 1937 (datt. firm., c. 1, p. 1); alleg.: a) GRASSI P., *Riunione presso Azzolini: definizione « revolving credit » B.I. alla Spagna naz.* (datt., c. 2, pp. 2); b) DIR. GEN. TESORO, *Accordo Azzolini V. - Franco N.: « revolving credit »* (datt., c. 3, pp. 3 num. + copia datt., c. 3, pp. 3 num.).
330. GRASSI P., *Credito per forniture militari alla Spagna*, Roma 5 genn. 1938 (datt. firm., c. 7, pp. 7 num.).
331. DIR. GEN. TESORO, *Forniture alla Spagna 15 lug. - 31 dic. 1937*, Roma 1938 (datt., c. 2, p. 1).
332. DIR. GEN. TESORO, *Trattative con i rappresentanti del governo naz. spagnolo*, Roma 14 apr. 1938 (datt., c. 2, pp. 2 num. + copia datt., c. 2, pp. 2 num.); alleg.: IDEM, *Accordo per regolare forniture speciali dell'Italia alla Spagna* (datt., c. 8, pp. 8).
333. DIR. GEN. TESORO, *Riunione plenaria 30 apr. 1938: accordi Spagna*, Roma 1938 (datt., c. 1, pp. 2).
334. GRASSI P., *Accordi con la Spagna*, Roma 17 mag. 1938 (datt., sigla ms. di TdR, c. 2, pp. 2 num.); alleg.: a) CIANO G. - CONDE G., *Accordo per regolare forniture speciali dell'Italia alla Spagna*, Roma mag. 1938 (a stampa, pp. 12 num. + copia datt., c. 8, pp. 8 + copia datt., c. 8, pp. 8 + copia datt., c. 3+3, pp. 3 num. + 3 num.; + copia datt., c. 9, pp. 9); b) IDEM, *Accordo per regolare gli scambi comm. ed i pagamenti relativi fra Italia e*

Spagna, Roma mag. 1938 (a stampa, pp. 3 num.; + copia datt., c. 11, pp. 11); c) IDEM, *Carteggio: accordi comm.*, Roma mag. 1938 (a stampa, pp. 6; + parziale copia datt., c. 2, pp. 2; + copia datt., c. 12, pp. 12); d) Coperta datt.: *Trattative italo-spagnole. Roma aprile 1938-XVI.*

335. GRASSI P., *Sistemazione Comune di Napoli*, Roma 12 lug. 1937 (datt. firm., c. 7, pp. 7 num.).

336. [?], *Andamento dei prezzi in Italia e sui mercati mondiali. Attività comitato centr. di vigilanza sui prezzi*, Roma 1937 (framm. datt., c. 20, pp. num. 2 bis-21).

337. [?], *Esportaz. in Francia d'oro della Banca di Spagna*, Roma 28 apr. 1938 (datt., c. 31, pp. 31 num.).

338. AZZOLINI V. a TdR, lett., Roma 13 mag. 1938 (datt. firm., c. 1, p. 1); alleg.: B.I. UFF. STUDI, *Congiuntura econom. mondiale* (datt., c. 16, pp. 16 num.).

339. DIR. GEN. TESORO, *Ammontare nominale tit. in circolazione in Italia*, Roma 1938 (1 tav. datt.).

340. 1) DIR. GEN. TESORO, *Agevolazioni investimento capitali esteri in Italia*, Roma 1938 (datt., c. 1, p. 1).

2) IDEM, *Situaz. B.I.*, Roma 1938 (datt., c. 1, p. 1).

3) IDEM, *Discorso sen. Ricci*, Roma s. d. (framm. datt.).

341. GRASSI P., *Preventivo di cassa esercizio suppletivo 1936-37 e lug. 1937*, Roma 8 lug. 1937 (datt. firm., c. 2, pp. 2 num.); alleg.: DIR. GEN. TESORO, *Idem* (datt., c. 2, pp. 2 num.).

342. GRASSI P., *Previs. mensili di cassa*, Roma 6 ago. 1937 (datt. firm., c. 1, p. 1); alleg.: DIR. GEN. TESORO, *Idem* (datt., c. 1, p. 1).

343. GRASSI P., *Preventivo di cassa esercizio 1937-38*, Roma 7 ago. 1937 (datt. firm., c. 4, pp. 4 num.).

344. GRASSI P., *Previs. mensili di cassa*, Roma 6 sett. 1937 (datt. firm., c. 1, p. 1); alleg.: DIR. GEN. TESORO, *Idem* (datt., c. 1, p. 1).

345. GRASSI P., *Previs. mensili di cassa*, Roma 6 ott. 1937 (datt. firm., c. 1, p. 1); alleg.: DIR. GEN. TESORO, *Idem* (datt., c. 2, p. 1).

346. GRASSI P., *Previs. trimestrali di cassa*, Roma 26 ott. 1937 (datt. firm., c. 2, pp. 2 num.).

347. GRASSI P., *Previs. mensili di cassa*, Roma 6 nov. 1937 (datt. firm., c. 1, p. 1); alleg.: DIR. GEN. TESORO, *Idem* (datt., c. 1, p. 1).

348. GRASSI P., *Previs. mensili di cassa*, Roma 7 dic. 1937 (datt. firm., c. 1, p. 1); alleg.: DIR. GEN. TESORO, *Idem* (datt., c. 1, p. 1).

349. GRASSI P., *Previs. mensili di cassa*, Roma 8 gen. 1938 (datt. firm., c. 1, p. 1); alleg.: DIR. GEN. TESORO, *Idem* (datt., c. 1, p. 1).

350. GRASSI P., *Previs. mensili di cassa*, Roma 6 mag. 1938 (datt. firm., c. 1, p. 1); alleg.: DIR. GEN. TESORO, *Idem* (datt., c. 2, pp. 2).

351. DIR. GEN. TESORO, *Disponibilità e impiego capitali it. 1934-37*, Roma dic. 1938 (datt., c. 5, pp. 5 num.); alleg.: ASSOCIAZ. SOC. IT. AZIONI UFF. FIN., *Finanziamento piani autarchici*, Roma dic. 1938 (datt., c. 42,

pp. 41 num.; + coperta originale; + copia datt., c. 35, pp. 34 num.; + copia datt., c. 35, pp. 34 num.).

352. DIR. GEN. TESORO, *Previs. fabbisogno L. it. pagamenti estero pubbl. Ammin.; aprile - giu. 1937*, Roma 1937 (1 tav. datt.).

353. DIR. GEN. TESORO, *Situaz. B.I. lug. - dic. 1937*, Roma 1937 (1 tav. datt.).

354. ROMANELLI M., *Relaz. bilancio e conto profitti-perdite B.I. esercizio 1937*, Roma 24 febb. 1938 (datt. firm., c. 120, pp. 118 num.).

355. GRASSI P., *Relaz. Romanelli 24 febb. 1938*, Roma 25 febb. 1938 (datt. firm., c. 16, pp. 16 num.).

356. ROMANELLI M., *Relaz. bilancio e conto profitti-perdite B.I. esercizio 1939*, Roma 25 febb. 1940 (datt. firm., c. 134, pp. 132 num.).

357. GRASSI P., *Relaz. Romanelli 25 febb. 1939*, Roma 26 febb. 1940 (datt. firm., c. 18, pp. 18 num.).

358. STOPPANI F. a FLANDIN P. E., lett., Ginevra 23 mar. 1935 (datt., nota ms., c. 5, pp. 5 num.).

359. STOPPANI P. a VAN LANGENHOVE F., lett., Ginevra 3 apr. 1935 (datt., nota ms., c. 2, pp. 2 num.).

360. STOPPANI a SUVICH F., lett., Ginevra 5 apr. 1935 (datt., nota ms., c. 3, pp. 3 num.).

361. GIUGLARDI A., *Estrazione oro dalle pirite residue dall'acido solforico*, Genova 12 sett. 1935 (datt., c. 3, pp. 3 num.).

362. USONI L. al MIN. COLONIE; 2 lett., Roma 9-16 sett. 1935 (datt., c. 3+2, pp. 3+2 num.); alleg.: USONI L., *Stato miniere oro eritree* (datt. firm., c. 2, pp. 2).

363. ZUCCONI GALLI A. a TdR, lett., Firenze 15 ott. 1935 (ms. firm., c. 1, p. 1); alleg.: ZUCCONI GALLI A., *Settimana dell'oro*, Firenze ott. 1935 (ciclost., c. 2, pp. 2).

364. GRASSI P., *Provvedim. raccolta oro*, Roma 17 ott. 1935 (datt. firm., c. 2, pp. 2 num.).

365. 1) Coperta originale: *Progetto oro on. Fassini.*

2) FASSINI A., *La donna it. per la Patria*, Roma 25 ott. 1935 (datt., c. 7, pp. 7 num.).

366. AKIMOFF N. W. a TdR, lett., Roma 1° nov. 1935 (ms. firm., c. 1, p. 1); alleg.: AKIMOFF N. W., *Progetto estrazione oro dall'acqua marina*, Roma 15 ott. 1935 (datt., c. 1, p. 1).

367. GAZZ. UFF., Roma 19 nov. 1935, n. 269, pp. 5413-5428 (contr. D.L. 14 nov. 1935, n. 1935; disciplina commercio oro).

368. [?], *Famiglie it. in difesa del Paese*, Roma 1935 (datt., note ms., c. 7, pp. 7 num.).

369. SOLMI A. a TdR, lett., Roma 24 nov. 1935 (ms. autogr. firm., c. 2, p. 1); alleg.: SOLMI A., *Raccolta oro nei fiumi ital. nel Medioevo*, Roma 1935 (datt., c. 9, pp. 9 num.).

370. INT. TEL., Genova, Torino, 16-21 nov. 1935 (datt., c. 3, pp. 3).

371. DIR. GEN. TESORO, *Quesiti disciplina commercio oro*, Roma 1935 (datt., c. 2, pp. 2).
372. M.A.E.S.I.A., *Programma miniere aurifere eritree*, Roma 10 dic. 1935 (datt., nota ms., c. 5, pp. 5 num.).
373. DIR. GEN. TESORO, *Schema decr. legge, monopolio acquisti oro estero*, Roma 1935 (datt., c. 5, pp. 5 num.).
374. MINGHETTI F., *Riapertura miniere oro colonia Eritrea*, Milano 17 mar. 1936 (datt., c. 3, pp. 3 num.); alleg.: MINGHETTI F., *Oro in Eritrea*, Roma 1936 (datt., correz. ms., c. 3, pp. 3 num.).
375. CARCASSI A., *Depositi alluvionali auriferi Val Padana*, Roma 18 febb. 1938 (datt., c. 5, pp. 5 num.); alleg.: a) [?], *Alluvioni aurifere valle Padana* (1 carta topogr.); b) [?], *Oro in Val Padana*, Roma 11 febb. 1938 (datt., c. 4, pp. 4 num.).
376. THE CHASE NATIONAL BANK, *The Report of the Chairman of the Board of Directors at the Sixty - Third Annual Meeting of Shareholders*, New York 9 genn. 1940 (a stampa, note ms., pp. 27 num.).
377. AZZOLINI V. a TdR, lett., Roma 1° mar. 1940 (datt. firm., c. 1, p. 1); alleg.: BERLE, *State Department. Oro negli U.S.A.* (datt., c. 1, p. 1).
378. DIR. GEN. COORDINAM. TRIB., A. G., PERSONALE, *Rassegna stampa estera*, Roma 7 mar. 1940 (framm. datt., c. 1, p. 1).
379. DIR. GEN. COORDINAM. TRIB., A. G., PERSONALE, *Rassegna stampa it.*, Roma 17 apr. 1940 (framm. datt., c. 2, pp. 2).
380. MIN. A. E., *Problema dell'oro in U.S.A.*, Roma 19 apr. 1940 (datt., c. 5, pp. 5; + copia datt., c. 5, pp. 5).
381. [?], *Problema oro: distribuzione internaz.*, Roma 1940 (datt., c. 18, pp. 18 num.).
382. BALLERINI E., *Argento in USA*, Washington s. d. (framm. datt., c. 1, p. 1).
383. DIR. GEN. COORDINAM. TRIB., A. G., PERSONALE, UFF. STUDI FIN., *Dati relativi ad argento e oro. Afflusso d'oro in USA*, Roma 1940 (datt., c. 24, pp. 23 num.); alleg.: TdR, *Appunto su argento e oro*, Roma 1940 (ms. autogr., c. 1, p. 1).
384. DIR. GEN. COORDINAM. TRIB., A. G., PERSONALE, UFF. STUDI FIN., *Nuovi aspetti dell'influsso d'oro in U.S.A.*, Roma 1940 (datt., c. 7, pp. 6 num.).
385. DIR. GEN. COORDINAM. TRIB., A. G., PERSONALE, UFF. STUDI FIN., *Riserve auree mondiali*, Roma 1940 (datt., c. 18, pp. 17 num.).
386. DIR. GEN. COORDINAM. TRIB., A. G., PERSONALE, UFF. STUDI FIN., *Oro in U.S.A.; espansione credito*, Roma 1940 (datt., c. 5, pp. 4 num.).
387. DIR. GEN. COORDINAM. TRIB., A. G., PERSONALE, UFF. STUDI FIN., *Problema riserve oro negli U.S.A.*, Roma s. d. (datt., c. 6, pp. 5 num.).
388. DIR. GEN. COORDINAM. TRIB., A. G., PERSONALE, UFF. STUDI FIN., *Destinazione finale oro U.S.A.*, Roma s. d. (datt., c. 4, pp. 3 num.).
389. TdR, *Prezzo oro lavorato*, Roma 20 genn. 1940 (datt., c. 1, pp. 2).

390. TdR, *Prezzo oro*, Roma 17 febb. 1940 (framm. datt., c. 1, p. 1).
391. GRASSI P., *Prezzo oro*, Roma 17 febb. 1940 (datt., c. 3, pp. 3 num.).
392. GRASSI P., *Ente per la Biennale Naz. Autarchia*, Roma 4 mar. 1940 (datt. firm., c. 1, pp. 2); alleg.: DIR. GEN. TESORO, *Idem* (datt., c. 3, pp. 3 num.).
393. MOLFINO G. a TdR, lett., Roma 3 mag. 1940 (datt. firm., nota e sigla autogr. di TdR, c. 1, p. 1).
394. GRASSI P., *Commercio oro*, Roma 8 mag. 1940 (datt. firm., c. 2, pp. 2 num.).
395. GRASSI P., *Previs. mensili di cassa*, Roma 7 nov. 1939 (datt. firm., sigla autogr. di TdR, c. 1, p. 1); alleg.: DIR. GEN. TESORO, *Idem* (datt., c. 1, p. 1).
396. GRASSI P., *Previs. mensili di cassa*, Roma 6 dic. 1939 (datt. firm., c. 2, p. 1); alleg.: DIR. GEN. TESORO, *Idem* (datt., c. 1, p. 1).
397. GRASSI P., *Conto riassuntivo Tesoro al 31 genn. 1940*, Roma 2 mar. 1940 (datt. firm., c. 4, pp. 6); alleg.: MIN. FIN., *Conto riassuntivo Tesoro al 31 genn. 1940, situaz. bilancio, situaz. B.I.*, Roma febb. 1940 (a stampa, pp. num. 36).
398. GRASSI P., *Riunione Corporaz. previdenza e credito*, Roma 12 dic. 1940 (datt. firm., c. 12, pp. 12 num.); alleg.: CORPORAZ. PREVIDENZA - CREDITO, *Verbale riunione 5 dic.* (ciclost., c. 8, pp. 8, contr. A-H).
399. DIR. GEN. TESORO, *Disponibilità raccolte nov. 1940*, Roma dic. 1940 (1 tav. datt.).
400. [?], *Considerazioni sul D.L. 27 dic. 1940: limitazione dividendi Soc. An.*, Roma genn. 1941 (datt., nota e sigla ms. di Mussolini, c. 3, pp. 3 num.).
401. 1) [?], *D.L. 27 dic. 1940, n. 1714: limitazione dividendi società comm.*, Roma 15 genn. 1941 (datt., c. 14, pp. 14 num.).  
2) IDEM, *Idem; modifica art. 4* (datt., c. 1, p. 1).
402. 1) [?], *D.L. 27 dic. 1940, n. 1713: modifiche imp. 10% sui frutti tit. portatore*, Roma 15 genn. 1941 (datt., c. 2, pp. 2 num.).  
2) IDEM, *Idem; modifica art. 2* (datt., c. 1, p. 1).
403. ROSSI L., *Speculazione in Borsa*, Milano 23 genn. 1941 (datt. firm., nota e sigla ms. di TdR, c. 2, pp. 2); alleg.: SEBASTIANI O., b. vis., nota ms.
404. GRASSI P., *B.T. novenn.*, Roma 27 febb. 1941 (datt. firm., c. 1, pp. 2).
405. Coperta originale: *Tesoro* (contiene 406-411).
406. 1) [?], *Numero indice naz. prezzi ingrosso*, Roma mar. 1941 (1 tav. datt.).  
2) IDEM, *Indice naz. « costo della vita »*, Roma mar. 1941 (1 tav. datt.).
407. DIR. GEN. TESORO, *Disponibilità raccolte mar. 1941*, Roma apr. 1941 (1 tav. datt.).

408. DIR. GEN. TESORO, *Disponibilità raccolte apr. 1941*, Roma mag. 1941 (1 tav. datt.).
409. TdR, *Oro jugoslavo*, Roma giu. 1941 (datt. firm., c. 1, p. 1).
410. SUCCIO O., *Proposta provvedim. disciplina Borse*, Genova 1° ago. 1941 (datt. firm., sigla autogr. di TdR, c. 3, pp. 3).
411. TdR, *Modifiche D.L. 26 sett. 1925, n. 1749*, Roma 1941 (ms. autogr., c. 1, p. 1).
412. BANK ARCHIV, *Situaz. finanz. mondiale 1940*, Roma 15 giu. 1941 (1 tav. datt.).
413. CERUTTI G. a TdR, lett., Genova 9 mag. 1941 (datt. firm., c. 1, p. 1); alleg.: CERUTTI G., *Quotazione diritti opzione Ilva, Terni, Montecatini, Adriatica, Sip, Rumianca* (6 tav. datt.).
414. CATTANEO P., *Difesa della lira*, Torino 26 giu. 1941 (datt. firm., c. 4, pp. 4 num.).
415. ROSSI G. F., *Speculazione in borsa*, Milano 27 giu. 1941 (datt. firm., c. 2, pp. 2).
416. GRASSI P., *Rinvio emissione B.T. novenn.*, Roma 30 giu. 1941 (datt. firm., c. 1, pp. 2).
417. [?], *Andamento borse*, Roma 1941 (datt., c. 15, pp. 15 num.).
418. DIR. GEN. TESORO, *Saggio d'interesse prestiti pubbl. Italia, Germania e Inghilterra*, Roma 1941 (framm. datt., nota ms. di TdR, c. 1, p. 1).
419. DIR. GEN. TESORO, *Situaz. tit. di stato liberi e depositi fiduciari liberi*, Roma 1941 (framm. datt., c. 1, p. 1).
420. GRASSI P., *Conto riassuntivo Tesoro al 30 sett. 1940*, Roma 7 nov. 1940 (datt. firm., c. 4, pp. 5); alleg.: MIN. FIN., *Conto riassuntivo Tesoro al 30 sett. 1940, situaz. bilancio, situaz. B.I.*, Roma ott. 1940 (a stampa, pp. num. 44).
421. GRASSI P., *Conto riassuntivo Tesoro al 30 nov. 1940*, Roma 16 genn. 1941 (datt. firm., c. 4, pp. 6); alleg.: MIN. FIN., *Conto riassuntivo Tesoro al 30 nov. 1940; situaz. bilancio; situaz. B.I.* (a stampa, pp. 34 num.).
422. DIR. GEN. TESORO, *Passivo tesoreria 31 genn. 1941*, Roma 7 mar. 1941 (datt., c. 1, p. 1).
423. GRASSI P., *Conto riassuntivo Tesoro al 31 gen. 1941*, Roma 8 mar. 1941 (datt. firm., c. 4, pp. 5); alleg.: MIN. FIN., *Conto riassuntivo Tesoro al 31 gen. 1941; situaz. bilancio; situaz. B.I.* (a stampa, pp. 36 num.).
424. 1) GRASSI P., *Conto riassuntivo Tesoro al 28 febb. 1941*, Roma 8 apr. 1941 (datt. firm., c. 4, pp. 6); alleg.: MIN. FIN., *Conto riassuntivo Tesoro al 28 febb. 1941, situaz. bilancio, situaz. B.I.* (a stampa, pp. num. 34).  
2) IDEM, *Idem*; nota, Roma 8 apr. 1941 (datt., c. 1, p. 1).
425. DIR. GEN. TESORO, *Passivo tesoreria 28 febb. 1941*, Roma 8 apr. 1941 (datt., c. 1, p. 1).
426. GRASSI P., *Conto riassuntivo Tesoro al 31 mag. 1941*, Roma 11 lug. 1941 (datt. firm., c. 5, pp. 5 num.); alleg.: MIN. FIN., *Conto riassuntivo Tesoro al 31 mag. 1941; situaz. bilancio; situaz. B.I.* (a stampa, pp. 36 num.).

427. GRASSI P., *Conto riassuntivo Tesoro al 30 giu. 1941*, Roma 8 ago. 1941 (datt. firm., c. 6, pp. 6 num.); alleg.: MIN. FIN., *Conto riassuntivo Tesoro al 30 giu. 1941; situaz. bilancio; situaz. B.I.* (a stampa, pp. 48 num.).
428. DIR. GEN. TASSE, I. I. AFFARI, *Istituz. imp. plusvalore tit. azionari*, Roma 22 lug. 1941 (a stampa, pp. 56 num.).
429. TdR, *Nominatività obbligatoria tit. azionari*, Roma 1941 (ms. autogr., c. 1, p. 1).
430. L'INFORMAZIONE ECONOMICA IT., n. 11, Roma 11 sett. 1941 (ciclost., c. 11, pp. 10 num.).
431. LA STAMPA, n. 226, Torino 21 sett. 1941 (framm. a stampa, pp. 2 num.).
432. ASSOCIAZ. SOC. IT. AZIONI, *Nominatività obbligatoria tit. azionari*, Roma 23 sett. 1941 (datt., nota ms. di Mussolini, c. 9, pp. 9 num.).
433. DIR. GEN. TASSE, I. I. AFFARI, *Imp. registro, D.L. 27 sett. 1941, n. 1016*, Roma 28 sett. 1941 (circol. a stampa, pp. 4 num.).
434. BEVIONE G. a TdR, lett., Roma 29 sett. 1941 (ms. firm., c. 1, p. 1); alleg.: BEVIONE G., *Radioconversazione: nominatività obbligatoria tit. azionari*, Roma 28 sett. 1941 (datt., c. 5, pp. 5 num.).
435. DIR. GEN. TASSE, I. I. AFFARI, *Nullità atti privati non registrati, portanti trasferimenti immobiliari*, Roma 29 sett. 1941 (circol. a stampa, pp. 7 num.).
436. DIR. GEN. TASSE, I. I. AFFARI, *Nuovi provvedim. trib. negoziazioni tit. azionari*, Roma 4 ott. 1941 (a stampa, pp. 23 num.).
437. FRÉ G. a TdR, lett., Roma 13 ott. 1941 (datt. firm., c. 2, pp. 2); alleg.: FRÉ G., *Intervento agente cambio nei trasferimenti tit. azionari* (datt., c. 6, pp. 6 num.).
438. IL SOLE, n. 245, Milano 13-14 ott. 1941 (a stampa, pp. 4 num.).
439. GRASSI P., *Nominatività obbligatoria tit. azionari*, Roma 15 ott. 1941 (datt. firm., c. 1, pp. 2).
440. GAZZ. UFF., Roma 27 ott. 1941, n. 254, pp. num. 4253-4284 (a stampa, contr. D.L. 25 ott. 1941, n. 1184; nominatività obbligatoria tit. azionari).
441. DIR. GEN. COORDINAM. TRIB., A. G., PERSONALE, *Rassegna stampa it.*, Roma 28 nov. 1941 (ciclost., c. 4, pp. 4 num.).
442. TdR, *Comunicato stampa; provvedim. contro la speculazione di Borsa e immobiliare*, Roma 1941 (datt., c. 6, pp. 3 num. + 2, inserti ms. autogr.).
443. DIR. GEN. COORDINAM. TRIB., A. G., PERSONALE, UFF. STUDI FIN., *Nominatività obbligatoria tit. azionari*, Roma 1941 (datt., c. 48, pp. 48 num.).
444. [?], *Comunicato stampa; schema dis-legge: nominatività obbligatoria tit. azionari; 2 stesure*, Roma 1941 (datt., c. 2, pp. 2); alleg.: a) IDEM, *D.L. 22 apr. 1920, n. 496; imp. straord. su dividendi interessi e premi tit. azionari* (datt., c. 2, pp. 2); b) IDEM, *Schema dis-legge nominatività obbligatoria tit. azionari* (datt., c. 5, pp. 5).

445. TdR a BUONCRISTIANO G., lett., Roma 28 febb. 1942 (ms. firm., c. 2, pp. 3; + copia datt., c. 1, pp. 2).
446. DIR. GEN. TESORO, *Testo riveduto regolamento nominatività obbligatoria tit. azionari*, Roma 30 mar. 1942 (datt., c. 49, pp. 49; + coperta originale, nota ms. autogr.).
447. GAZZ. UFF., Roma 31 mar. 1942, n. 74, pp. num. 1241-1272 (a stampa).
448. TdR, *Disciplina possessi azionari*, Roma 1942 (datt., c. 2, pp. 2 num.).
449. DIR. GEN. TESORO, *Prezzi chiusura principali tit. azionari 23 mar. - 2 apr. 1942*, Roma apr. 1942 (1 tav. datt.).
450. GRASSI P., *Andamento mercato valori fine mar. 1942*, Roma 6 apr. 1942 (datt. firm., c. 2, pp. 3, sigla ms. di TdR).
451. NOT. FID., Roma 6 apr. 1942 (datt., correz. ms., nota ms. di Mussolini, c. 1, p. 1).
452. DIR. GEN. TESORO, *Prezzi chiusura principali tit. azionari 23 mar. - 10 apr. 1942*, Roma apr. 1942 (1 tav. datt.).
453. [?], *Indici borsa Milano da « Il sole »*, Roma apr. 1942 (1 tav. datt.).
454. [?], *Schema regolamento nominatività obbligatoria tit. azionari*, Roma 1942 (datt., c. 44, pp. 44, note ms. di TdR; + copia datt., c. 42, pp. 42, + coperta originale).
455. TdR, *Appunto: capitale azionario e valutazione valori*, Roma 1942 (ms. autogr., c. 2, pp. 2).
456. 1) [?], *Schema D.L. nominatività obbligatoria tit. azionari; stesura provv.*, Roma 1942 (datt., c. 6, pp. 6 num., nota ms.).  
2) IDEM, *Idem; stesura provv.*, Roma 1942 (datt., correz. ms., c. 13, pp. 13).  
3) IDEM, *Idem; stesura provv.*, Roma 1942 (datt., nota ms. di Mussolini, correz. ms., c. 6, pp. 6).  
4) IDEM, *Idem; stesura provv.*, Roma 1942 (datt., c. 16, pp. 16).  
5) IDEM, *Idem; stesura provv.*, Roma 1942 (datt., correz. ms., c. 17, pp. 17 num.).
457. TdR, *Nominatività tit. azionari*, Roma 1942 (datt., correz. e note ms. autogr., c. 4, pp. 4).
458. Coperta originale: *Risparmio* (contiene 459-466).
459. GAMBINO A., *Risparmio ferreo*, Roma 10 dic. 1941 (datt., c. 10, pp. 8 num.).
460. GRASSI P., *Risparmio di ferro in Germania*, Roma 10 dic. 1941 (datt. firm., c. 8, pp. 14).
461. RICCARDI R., *Risparmio del littorio*, Roma 11 dic. 1941 (datt. firm., nota e sigla autogr. di Mussolini, c. 5, pp. 5 num.).
462. TdR, *Risparmio del littorio*, Roma genn. 1942 (datt. firm., c. 1, pp. 2).

463. DIR. GEN. TESORO, *Sottoscrizioni B. T. novenn. 5% 1951, al 28 apr. 1942*, Roma 1942 (1 tav. datt.).
464. DIR. GEN. TESORO, *Sottoscrizioni B. T. novenn. 5% 1951, al 29 apr. 1942*, Roma 1942 (datt., c. 1, p. 1); alleg.: IDEM, *Idem* (1 tav. datt.).
465. DIR. GEN. TESORO, *Sottoscrizioni B. T. novenn. 5% 1951, al 4 mag. 1942*, Roma 1942 (datt., note ms. di Grassi P. e TdR, c. 1, p. 1).
466. DIR. GEN. TESORO, *Aumento circolaz. 1° lug. 1941 - 30 giu. 1942*, Roma 1942 (datt., c. 2, pp. 2 num.).
467. DIR. GEN. TESORO, *Osservazioni e proposte emendamenti D.L. 21 mag. 1942, n. 520, B.T. novenn. 3%*, Roma 1942 (datt., nota ms. di TdR, c. 34, pp. 32).
468. CONF. FASC. AZIENDE CREDITO, ASS., *Proposta variazioni D.L. 21 mag. 1942, n. 520; B.T. novenn. 3%*, Roma 1942 (datt., c. 4, pp. 5).
469. GAZZ. UFF., Roma 29 mag. 1942, n. 127, pp. num. 2209-2224 (a stampa, contr. D.L. 21 mag. 1942, n. 520; B.T. 3%).
470. GAZZ. UFF., Roma 21 giu. 1942, n. 148, pp. num. 2553-2584 (a stampa, contr. Decr. Min. 20 giu. 1942; modalità sottoscrizione B.T. novennali 3%).
471. TdR, *Conversione in lire dinari Governatorato Dalmazia*, Roma lug. 1941 (datt. firm., c. 1, p. 1).
472. DIR. GEN. TESORO, *Disponibilità raccolte mag.-ago. 1941*, Roma sett. 1941 (1 tav. datt.).
473. DIR. GEN. TESORO, *Pagamenti; spese effettive, movimento capitali al 30 sett. 1941*, Roma ott. 1941 (1 tav. datt.).
474. DIR. GEN. TESORO, *Pagamenti; spese effettive, movimento capitali al 31 ott. 1941*, Roma nov. 1941 (1 tav. datt.).
475. DIR. GEN. TESORO, *Pagamenti straord. 1941-42 derivanti stato di guerra*, Roma nov. 1941 (3 tav. datt.).
476. GRASSI P., *Conto riassuntivo Tesoro al 30 giu. 1941*, Roma 12 sett. 1941 (datt. firm., c. 5, pp. 5); alleg.: MIN. FIN., *Conto riassuntivo Tesoro al 30 giu. - 31 lug. 1941; situaz. bilancio; situaz. B.I.* (a stampa, pp. 52 num.).
477. GRASSI P., *Conto riassuntivo Tesoro al 31 ago. 1941*, Roma 14 ott. 1941 (datt. firm., c. 3, pp. 5); alleg.: MIN. FIN., *Conto riassuntivo Tesoro al 31 ago. 1941; situaz. bilancio; situaz. B.I.* (a stampa, pp. 32 num.).
478. GRASSI P., *Conto riassuntivo Tesoro al 30 sett. 1941*, Roma 11 nov. 1941 (datt. firm., c. 3, pp. 5 num.); alleg.: MIN. FIN., *Conto riassuntivo Tesoro al 30 sett. 1941; situaz. bilancio; situaz. B.I.* (a stampa, pp. 42 num.).
479. GRASSI P., *Conto riassuntivo Tesoro al 31 ott. 1941*, Roma 10 dic. 1941 (datt. firm., c. 5, pp. 5 num.); alleg.: MIN. FIN., *Conto riassuntivo Tesoro al 31 ott. 1941; situaz. bilancio; situaz. B.I.* (a stampa, pp. 32 num.).
480. MIN. FIN., *Conto riassuntivo Tesoro al 30 nov. 1941; situaz. bilancio; situaz. B.I.*, Roma dic. 1941 (a stampa, pp. 34 num.).
481. GRASSI P., *Conto riassuntivo Tesoro al 30 nov. 1941*, Roma 17 genn. 1942 (datt. firm., c. 5, pp. 5 num.).



482. MIN. FIN., *Conto riassuntivo Tesoro al 31 dic. 1941; situaz. bilancio; situaz. B.I.*, Roma genn. 1942 (a stampa, pp. num. 46).
483. GRASSI P., *Conto riassuntivo Tesoro al 31 dic. 1941*, Roma 17 febb. 1942 (datt. firm., c. 5, pp. 5 num.).
484. GRASSI P., *Conto riassuntivo Tesoro al 31 genn. 1942*, Roma 11 mar. 1942 (datt., c. 6, pp. 6); alleg.: MIN. FIN., *Conto riassuntivo Tesoro al 31 genn. 1942*, Roma febb. 1942 (a stampa, pp. 36 num.).
485. GRASSI P., *Conto riassuntivo Tesoro al 28 febb. 1942*, Roma 14 apr. 1942 (datt. firm., c. 4, pp. 6); alleg.: MIN. FIN., *Conto riassuntivo Tesoro al 28 febb. 1942; situaz. bilancio; situaz. B.I.* (a stampa, pp. num. 34).
486. GRASSI P., *Conto riassuntivo Tesoro al 31 mar. 1942*, Roma 12 mag. 1942 (datt. firm., c. 4, pp. 6 num.); alleg.: MIN. FIN., *Conto riassuntivo Tesoro al 31 mar. 1942; situaz. bilancio; situaz. B.I.* (a stampa, pp. 47 num.).
487. GRASSI P., *Conto riassuntivo Tesoro al 30 apr. 1942*, Roma 11 giu. 1942 (datt. firm., c. 4, pp. 6); alleg.: MIN. FIN., *Conto riassuntivo Tesoro al 30 apr. 1942; situaz. bilancio; situaz. B.I.* (a stampa, pp. 34 num.).
488. GRASSI P., *Conto riassuntivo Tesoro al 31 mag. 1942*, Roma 14 lug. 1942 (datt. firm., c. 3, pp. 6 num.); alleg.: MIN. FIN., *Conto riassuntivo Tesoro al 31 mag. 1942; situaz. bilancio situaz. B.I.* (a stampa, pp. 34 num.).
489. GRASSI P., *Conto riassuntivo Tesoro al 30 giu. 1942*, Roma 7 ago. 1942 (datt. firm., c. 4, pp. 5); alleg.: MIN. FIN., *Conto riassuntivo Tesoro al 30 giu. 1942; situaz. bilancio; situaz. B.I.* (a stampa, pp. 48 num.).
490. Coperta originale: *Buoni Tesoro 3%* (contiene 491-495).
491. 1) CAMBI E., *Proposta emendamento per convers. legge D.L. 21 mag. 1942, n. 520*, Roma 21 sett. 1942 (datt. firm., nota e sigla ms. di TdR, c. 1, pp. 2).
- 2) [?], *Emendamenti D.L. 21 mag. 1942, n. 520*, Roma 23 sett. 1942 (datt., sigla autogr. di TdR, c. 1, p. 1).
- 3) TdR, *Convers. legge D.L. 21 mag. 1942, n. 520; emissione B.T. quinquennali 3%*, Roma 7 ott. 1942 (circol. datt., c. 1, p. 1).
492. GRASSI P., *Investimento in B.T. novenn. 3%*, Roma 13 ott. 1942 (datt., c. 14, pp. 14 num.); alleg.: [?], *Abrogazione obbligo investimenti in B.T. 3% dei diritti di opzione*, Roma 1942 (datt., c. 14, pp. 14).
493. CARAPELLE A., *Relaz. emissione B.T. 3%*, Roma 1942 (framm. datt., correz., note ms., sigla autogr. di TdR, c. 9, pp. num. 14-22).
494. BEVIONE G. a TdR, lett., Roma 14 ott. 1942 (datt., c. 5, pp. 5 num.; alleg. busta indirizzata a TdR).
495. 1) Coperta originale: *Disciplina del mercato dei titoli azionari. R.D.L. 21 novembre 1942 - XX n. 1316*.
- 2) DIR. GEN. TESORO, *Proposte accettabili senza variare il testo legislativo*, Roma 1942 (datt., c. 4, pp. 4).
- 3) IDEM, *Proposte la cui accettazione modifica il testo legislativo*, Roma 1942 (datt., c. 5, pp. 5, nota ms. di TdR).

496. TdR, *Indici reddito naz. 1928-38*, Roma 31 mar. 1941 (a stampa, pp. num. 22).
497. AZZOLINI V., *Statistica emissione B.T. novenn. 5%*, Roma 15 mag. 1941 (datt., c. 3, pp. 3); alleg.: B.I. AMMIN. CENTR., *Idem* (1 tav. datt.).
498. POTENZA C., *Operazioni su tit. mancanti di cedole*, Roma 30 sett. 1941 (circol. a stampa, pp. 2).
499. POTENZA C., *Operazioni su tit. le cui cedole siano state investite in B.T. 5% 1950*, Roma 30 sett. 1941 (a stampa, pp. 6 num.).
500. DIR. GEN. TESORO, *Sottoscriz. complessiva B.T. febb. 1940 - sett. 1941*, Roma ott. 1941 (2 tav. datt.).
501. POTENZA C., *Norme emissione B.T. novenn. 5% 1950*, Roma 30 nov. 1941 (a stampa, pp. 15 num.).
502. GRASSI P., *Emissione B.T. novenn. 5% 1950*, Roma 2 genn. 1942 (datt. firm., c. 2, pp. 3, note ms. di TdR).
503. ASSOCIAZIONE SOC. IT. AZIONI, *Bollettino informazioni*, Roma 15 genn. 1942 (a stampa, pp. 23 num.).
504. DIR. GEN. TESORO, *Esercizio 1941-42; movimento mensile di cassa*, Roma mar. 1942 (1 tav. datt., note ms. di TdR).
505. 1) IST. CENTR. STATISTICA, *Indici prezzi ingrosso-minuto; costo vita*, Roma 18 mar. 1942 (1 tav. datt.).
- 2) IDEM, *Indici naz. prezzi ingrosso. Prodotti industriali*, Roma 18 mar. 1942 (1 tav. datt.).
- 3) IDEM, *Indici naz. prezzi ingrosso. Prodotti alimentari*, Roma 18 mar. 1942 (1 tav. datt.).
506. POTENZA C., *B.T. novenn. 5%, 1950; lavori eseguiti*, Roma 18 mar. 1942 (datt. firm., c. 10, pp. 18); alleg.: a) IDEM, *Risultati defn. sottoscriz. B.T. novenn. 5%, 1950* (1 tav. ms.); b) IDEM, *Risultati finanz. sottoscriz. B.T. novenn. 5%, 1950* (1 tav. ms.); c) IDEM, *Risultati patrim. sottoscriz. B.T. novenn. 5%, 1950* (1 tav. ms.); d) IDEM, *Cedole e tagliandi investiti in B.T. 1950* (1 tav. ms.); e) IDEM, *Prospetto dimostrativo ripartizione per tesorerie e per serie B.T. novenn. 5%, 1950* (1 tav. ms.); f) IDEM, *Quantità B.T. 1950* (1 tav. ms.); g) IDEM, *Riepilogo risultati emissioni B.T. novenn. 1949, 1950, 1951* (27 tav. ms., + 24 diagrammi ms.).
507. POTENZA C. a TdR, lett., Roma 19 mar. 1942 (ms. firm., c. 1, p. 1).
508. TdR, *Proventi emissioni B.T. lug. 1941 - mar. 1942*, Roma apr. 1942 (1 tav. ms., framm.).
509. TdR, *B.T. novenn. 4%, 1951*, Roma 1942 (ms. autogr., c. 2, pp. 2).
510. DIR. GEN. TESORO, *Sottoscriz. B.T. novenn. 5% 1951, emessi al 15 apr. 1942, 17 apr. - 28 apr. 1942*, Roma apr. 1942 (datt., c. 15, pp. 15).
511. AZZOLINI V., *Operazioni sottoscriz. B.T. novenn. 5% 1949*, Roma 30 apr. 1940 (datt., c. 4, pp. 4); alleg.: B.I. AMMIN. CENTR., *Idem* (1 tav. datt., nota ms. di TdR).
512. TdR, *Sottoscriz. complessiva B.T. mag. 1940 - apr. 1942*, Roma mag. 1942 (2 tav. ms.).

513. DIR. GEN. TESORO, *Sottoscriz. complessiva B.T. febb. 1940 - apr. 1942*, Roma mag. 1942 (2 tav. datt., + copia datt.).
514. DIR. GEN. TESORO, *Versamenti-prelievi apr. 1942*, Roma mag. 1942 (datt., nota ms. di TdR, c. 1, p. 1).
515. DIR. GEN. TESORO, *Sottoscriz. B.T. novenn. 5%, 1951, al 3-4 mag. 1942*, Roma mag. 1942 (datt., note ms. di TdR, c. 2, pp. 2).
516. GRASSI P., *Emissione B.T. novenn. 5% 1951*, Roma 4 ago. 1942 (datt. firm., c. 2, pp. 3).
517. SOLDI R., *Interesse sui prestiti e saggio dello sconto*, Cremona 22 ago. 1942 (framm. a stampa, da « Il regime fascista », inserto datt., nota e sigla autogr. di Mussolini); alleg.: DIR. GEN. TESORO, *Tasso rendimento B.T. novenn. (1 tav. datt.)*.
518. COMMIS. FIN., *Convers. legge D.L. 1° sett. 1942, n. 972: emissione B.T. novenn. 4% (rel. Raineri)*, Roma 11 nov. 1942 (bozze di stampa, firma illeggibile, pp. 2 num.).
519. Coperta originale: *B. Tesoro nov. 1951 4%*.
520. DIR. GEN. TESORO, *Sottoscriz. B.T. novenn. 4% emessi al 15 sett. 1942; 15 sett. - 23 sett. 1942*, Roma sett. 1942 (datt., c. 11, pp. 11).
521. DIR. GEN. TESORO, *Versamenti-prelievi B.T. ordinari e conti correnti ago. 1942*, Roma 1942 (datt., c. 1, p. 1).
522. 1) DIR. GEN. TESORO, *B.T. ordinari emessi 1° gen. 1936 - 31 ago. 1942*, Roma sett. 1942 (1 tav. datt.).  
2) IDEM, *B.T. ordinari in circolazione, 1936 - ago. 1942*, Roma sett. 1942 (1 tav. datt.).
523. DIR. GEN. TESORO, *Sottoscriz. B.T. novenn. 4%, emessi 15 sett. 1942, 23 sett. - 30 sett. 1942*, Roma sett.-ott. 1942 (datt., c. 16, pp. 16).
524. DIR. GEN. TESORO, *Sottoscriz. B.T. novenn. 4%, emessi 15 sett. 1942; 1° ott. - 4 ott. 1942*, Roma ott. 1942 (datt., c. 7, pp. 7; + copia datt., c. 1, p. 1).
525. AZZOLINI V., *B.T. novenn. 4% 1951*, Roma 26 ott. 1942 (datt., c. 1, pp. 2, nota ms.); alleg.: a) [?], *Comunicato radio; rendimento B.T. 4%, 1951* (datt., c. 1, p. 1); b) DIR. GEN. TESORO, *Versamenti-prelievi ott. 1942* (datt., c. 1, p. 1); c) IDEM, *Saggi interessi B.T. ordinari* (1 tav. datt.).
526. DIR. GEN. TESORO, *Gettito B.T. novenn.*, Roma 1942 (1 tav. datt.).
527. DIR. GEN. TESORO, *Sottoscriz. complessiva B.T. febb. 1940 - sett. 1942*, Roma ott. 1942 (2 tav. datt.).
528. DIR. GEN. CASSA DEP. PRESTITI, *Movimento depositi a libretto e buoni uff. postali, gen. 1940 - ott. 1942*, Roma nov. 1942 (1 tav. datt.).
529. 1) DIR. GEN. TESORO, *Prestiti naz. emessi 1914-1919*, Roma 1942 (1 tav. datt.).  
2) IDEM, *Entrate-spese effettive 1914-15 - 1919-20*, Roma 1942 (1 tav. datt.).

530. AZZOLINI V., *Rilevazione statistica B.T. novenn. 4%, 1951*, Roma 15 gen. 1943 (datt., c. 2, pp. 2 num.); alleg.: B.I. AMMIN. CENTR., *Idem* (1 tav. datt.).
531. GAZZ. UFF., Roma 29 gen. 1943, n. 23, pp. num. 369-384 (a stampa; contr.: legge 14 gen. 1943, n. 2: convers. legge, con modifiche, D.L. 21 mag. 1942, n. 520, emissione B.T. 3%).
532. GRASSI P., *Convers. legge D.L. 21 mag. 1942, n. 520: emissione B.T. quinquennali 3%; emendamenti proposti sen. Crespi*, Roma 22 ott. 1942 (datt. firm., sigla ms. di TdR, c. 2, pp. 2); alleg.: a) SUARDO G. a TdR, lett., Roma 20 ott. 1942 (datt. firm., c. 1, p. 1); b) SEN. d. R., *Dis-legge, presentato da TdR, Host-Venturi, Ricci, Grandi: convers. legge D.L. 21 mag. 1942, n. 520: emissione B.T. quinquennali 3%*, Roma 18 sett. 1942 (a stampa, pp. 6 num.); c) CRESPI S., *Idem: proposta emendamento* (datt., c. 1, p. 1).
533. PIRELLI A. a MUSSOLINI B., lett., Roma 6 nov. 1942 (datt., c. 1, p. 1); alleg.: PIRELLI A., *Proposta emendamenti D.L. 21 mag. 1942, n. 520: disciplina aumenti capitale* (datt., c. 4, pp. 4).
534. TdR a BEVIONE G., lett., Roma 8 nov. 1942 (datt., nota ms., c. 1, p. 1).
535. 1) BOCCHINI A. a TdR, lett., Roma 13 nov. 1942 (datt. firm., nota e sigla ms. di TdR, c. 2, p. 1).  
2) TdR, *Provvedim. contro aumento corsi tit. azionari, e in difesa tit. stato e lira*, Roma 17 nov. 1942 (datt. firm., c. 1, pp. 2).
536. CAMERA FASCI CORPORAZ., *Dis-legge, presentato da TdR, Host-Venturi, Ricci, Grandi, convers. legge D.L. 21 mag. 1942, n. 520, emissione B.T. 3%*, Roma 21 nov. 1942 (a stampa, pp. num. 5); alleg.: GAZZ. UFF., Roma 29 mag. 1942, n. 127 (pp. num. 2209-2224).
537. DIR. GEN. TESORO, *Versamenti e prelievi B.T. nov. 1942*, Roma dic. 1942 (datt., c. 1, p. 1).
538. CERUTTI G., *Circolari n. 236-237*, Genova 31 dic. 1942 (a stampa, pp. 15 num.); alleg.: busta vuota indirizz. a TdR.
539. [?], *Proposta emendamento art. 4 decr.: imp. negoziazione tit. azionari*, Roma 1942 (datt. siglato, c. 1, p. 1).
540. [?], *Risparmio obbligatorio: D.L. 21 mag. 1942, n. 520*, Roma 1942 (datt., c. 3, pp. 3 num.).
541. [?], *Proposta emendamento D.L. 21 mag. 1942, n. 520: emissione B.T. quinquennali 3%*, Roma 1942 (datt., nota e sigla ms. di Mussolini, c. 3, pp. 3).
542. BEVIONE G., *Emendamenti D.L. 21 mag. 1942, n. 520: emissione B.T. quinquennali 3%*, Roma 1942 (datt., c. 7, pp. 7 num.).
543. DIR. GEN. TESORO, *Convers. legge D.L. 21 mag. 1942, n. 520: emissione B.T. quinquennali 3%*, Roma 1942 (datt., c. 8, pp. 4 num.; + copia datt., c. 8, pp. 4 num.).

544. COLLEGIO PERITALE IMP. NEGOZIAZIONE, *Relaz. attività 1939-1942*, Roma 1942 (datt., correz. ms., c. 12, pp. num. 11+1).
545. [?], *Confronto quotazioni borsa Milano 29 dic. 1942 e prezzi base per applicazione del plusvalore*, s.l. 1943 (datt., c. 6, pp. 6 num.).
546. MIN. FIN., *Conto suppletivo Tesoro al 30 giu. 1942; conto riassuntivo Tesoro al 31 lug. 1942; situaz. bilancio; situaz. B.I.*, Roma ago. 1942 (a stampa, pp. 54 num.).
547. GRASSI P., *Conto riassuntivo Tesoro al 31 ago. 1942*, Roma 6 ott. 1942 (datt. firm., c. 4, pp. 5); alleg.: MIN. FIN., *Conto riassuntivo Tesoro al 31 ago. 1942; situaz. bilancio; situaz. B.I.* (a stampa, pp. 32 num.).
548. GRASSI P., *Conto riassuntivo Tesoro al 30 sett. 1942*, Roma 11 nov. 1942 (datt. firm., c. 4, pp. 5); alleg.: MIN. FIN., *Conto riassuntivo Tesoro al 30 sett. 1942; situaz. bilancio; situaz. B.I.* (a stampa, pp. 47 num.).
549. GRASSI P., *Conto riassuntivo Tesoro al 31 ott. 1942*, Roma 15 dic. 1942 (datt. firm., c. 4, pp. 6); alleg.: MIN. FIN., *Conto riassuntivo Tesoro al 31 ott. 1942; situaz. bilancio; situaz. B.I.* (a stampa, pp. 35 num.).
550. GRASSI P., *Conto riassuntivo Tesoro al 30 nov. 1942*, Roma 13 gen. 1943 (datt., c. 4, pp. 6); alleg.: MIN. FIN., *Conto riassuntivo Tesoro al 30 nov. 1942; situaz. bilancio; situaz. B.I.* (a stampa, pp. 35 num.).

#### 4. Direzione Generale delle Dogane ed Imposte Indirette.

Fasc. 1-4 (p. 1); 5 (p. 2); 6-21 (p. 3); 23-38 (p. 4); 39-47 (p. 5); 48-52 (p. 6); 53-76 (p. 7\*); 77-86 (p. 8); 87-90 (p. 9); 91-92 (p. 10); 93-97 (p. 11\*); 98-110 (p. 12); 111-133 (p. 13\*); 134-135 (p. 14\*); 136-175 (p. 15); 176-189 (p. 16); 190-205 (p. 17); 206-210 (p. 18\*); 211 (p. 19\*).

1. BAGLI I., *Francia: abolizione tassa circolazione automobilistica e aumento tassa benzina*, Roma 15 gen. 1934 (datt., c. 4, pp. 4 num.).
2. TdR, *Appunto*, Roma 1935 (ms. autogr. siglato, c. 1, p. 1); alleg.: IL GIORNALE ECONOMICO, n. 9-10, Roma sett.-ott. 1934 (a stampa, pp. num. 81-96).
3. TdR, *Tassa circolazione autoveicoli*, Roma 24 apr. 1935 (ms. firm., c. 2, p. 1); alleg.: VIOLA G., *Manifestazione automobilisti per soppressione tassa circolazione*, Belgrado 16 apr. 1935 (datt. firm., nota ms. di TdR, c. 1, p. 1).
4. TdR, *Tasse automobilistiche*, Roma 1935 (datt., c. 2, pp. 2); alleg.: a) IDEM, *Schema D.L.: riduzioni tasse circolazione autoveicoli*, Roma 1935 (datt., c. 2, pp. 2); b) DIR. GEN. TASSE, I. I. AFFARI, *Proposte riduzione tasse circolazione autoveicoli* (1 tav. datt., nota ms.).
5. BAGLI I. a SIROVICH H., lett., Roma 30 giu. 1935 (datt., sigla ms. di TdR, c. 2, p. 1); alleg.: BAGLI I., *Bilancia comm. mag. 1935* (datt., c. 9, pp. 6 num. + 3 tav.).

6. Coperta originale: *Accordi di compensazione con l'estero (clearing)* (contiene 7-18).
7. DIR. GEN. DOGANE, I. I., *Accordi compensazione estero. Crediti congelati*, Roma s. d. (datt., c. 4, pp. 4 num.).
8. DIR. GEN. DOGANE, I. I., *Accordi con la Grecia*, Roma s. d. (datt., c. 2, pp. 2).
9. DIR. GEN. DOGANE, I. I., *Accordi compensazione italo-ungheresi*, 21 lug. 1932 (datt., c. 3, pp. 3 num.).
10. DIR. GEN. DOGANE, I. I., *Clearing italo-jugoslavo*, Roma 26 ott. 1932 (datt., c. 2, pp. 2).
11. DIR. GEN. DOGANE, I. I., *Accordo compensazione italo-turco*, Roma 16 apr. 1934 (datt., c. 3, pp. 3 num.).
12. DIR. GEN. DOGANE, I. I., *Accordo compensazione italo-bulgaro*, Roma 4 giu. 1934 (datt., c. 3, pp. 3 num.).
13. DIR. GEN. DOGANE, I. I., *Accordo compensazione italo-romeno*, Roma 1° sett. 1934 (datt., c. 3, pp. 3 num.).
14. DIR. GEN. DOGANE, I. I., *Accordo compensazione italo-germanico*, Roma 1° ott. 1934 (datt., c. 7, pp. 7 num.).
15. DIR. GEN. DOGANE, I. I., *Crediti it. congelati in Argentina*, Roma s. d. (datt., c. 1, p. 1).
16. DIR. GEN. DOGANE, I. I., *Accordi con il Brasile*, Roma s. d. (datt., c. 1, p. 1).
17. DIR. GEN. DOGANE, I. I., *Compensazioni con il Cile*, Roma 1935 (datt., c. 1, p. 1).
18. DIR. GEN. DOGANE, I. I., *Accordi con l'Uruguay*, Roma 1935 (datt., c. 1, p. 1).
19. [?], *Accordi compensazione conclusi dall'Italia al 31 dic. 1934*, Roma 1935 (datt., c. 64, pp. 22 num. + 28 fotocopie + pp. 14).
20. BAGLI I., *Licenze importaz.*, Roma 22 nov. 1935 (datt. firm., c. 2, p. 1); alleg.: INT. TEL., Genova 21 nov. 1935 (1 not. datt., nota e sigla ms. di Mussolini, nota e sigla ms. di Sirovich U., c. 1, p. 1).
21. BAGLI I., *Contingentamenti import.-esport. merci*, Roma 27 nov. 1935 (datt. firm., c. 2, pp. 2); alleg.: NOT. FID., Milano 20 nov. 1935 (1 not. datt., c. 1, p. 1).
22. BAGLI I., *Denuncia: esport. clandestina valuta*, Roma 1° dic. 1935 (datt. firm., c. 2, p. 1); alleg.: NOT. FID., Milano 15 sett. 1935 (datt., nota e sigla ms. di TdR, nota e sigla ms. di Mussolini, c. 1, p. 1).
23. ATTOLICO B., *Colloquio con Schacht*, Berlino 31 ott. 1935 (datt., note ms., c. 3, pp. 3 num.); alleg.: ANZILOTTI E., bigl. (ms., c. 1, p. 1).
24. BAGLI I., *Disciplina materie prime*, Roma 3 dic. 1935 (datt. firm., c. 2, pp. 2); alleg.: DALLOLIO A., *Idem*, Roma 27 nov. 1935 (datt. firm., note ms., c. 1, p. 1).
25. BAGLI I., *Nuovo regime scambi estero*, Roma 5 dic. 1935 (datt. firm., c. 2, pp. 2).

26. AZZOLINI V. a MUSSOLINI B., lett., Roma 14 dic. 1935 (datt., nota ms. autografa, c. 4, pp. 4); alleg.: a) AZZOLINI V., *Conversazione con Schacht*, Basilea 9 dic. 1935 (datt., c. 2, pp. 2 num.); b) IDEM, *Idem*, Basilea 14 dic. 1935 (datt., c. 2, pp. 2 num.).

27. [?], *Trattative commerciali con la Germania*, Roma 11 dic. 1935 (datt. firm., c. 2, pp. 2); alleg.: a) AZILOTTI E. a LANTINI F., lett., Monaco di Baviera 8 dic. 1935 (datt., c. 3, pp. 3 num.); b) MIN. CORPORAZ., *Uff. Trattati, comunicazioni Anzilotti sulle trattative con la Germania*, Roma 10 dic. 1935 (datt., c. 2, pp. 2 num.).

28. BAGLI I. a TdR, lett., Roma 23 dic. 1935 (datt. firm., c. 2, pp. 2); alleg.: DIR. GEN. DOGANE, I. I., *Premi all'esport.* (datt., c. 2, pp. 3; nota ms.).

29. [?], *Sovvenzione alla O.L.A.P.*, Roma 28 gen. 1936 (datt., c. 1, p. 1).

30. [?], *Situaz. prestito A.G.I.P. alla Romania*, Roma 1936 (datt., c. 1, p. 1).

31. 1) [?], *Distillazione vino per produrre alcool carburante*, Roma 1936 (datt., c. 2, pp. 2 num.).

2) [?], *Ricavo dell'agricoltore*, Roma 1936 (datt., c. 2, pp. 2 num. + datt., c. 3, pp. 2 num. + 1).

32. FED. NAZ. CONSORZI DIFESA CANAPICOLTURA, *Situaz. canapa*, Roma 1936 (datt., correz. ms., c. 5, pp. num. 5).

33. [?], *Scambi italo-cileni*, Roma 11 gen. 1936 (datt. firm., c. 2, pp. 2).

34. 1) GRASSI P., *Prestito polacco; forniture tabacco alla Polonia*, Roma 12 gen. 1936 (datt., c. 1, p. 1); alleg.: a) AMBASCIATA DI POLONIA, *Nota verbale*, Roma 11 dic. 1935 (datt., c. 2, pp. 2 num.); b) PIETRABISSA F., *Prestito it. alla Polonia*, Varsavia 3 gen. 1936 (datt., c. 2, pp. 2); c) PIETRABISSA F. al MIN. CORPORAZ., lett., Varsavia 4 gen. 1936 (datt., c. 1, pp. 2).

2) GRASSI P., *Trattative con la Polonia*, Roma 28 gen. 1936 (datt. firm., c. 2, pp. 2 num.).

35. [?] a TdR, lett., Roma 25 gen. 1936 (datt. firm., note ms., c. 1, p. 1); alleg.: CONF. FASC. AGRICOLTORI, *Riunione Comitato naz. ammassi collettivi bozzoli*, Roma 24 gen. 1936 (datt., c. 3, pp. 3 num.).

36. A. O. OTTOBRE, Roma 2 febb. 1936, n. 83 (pp. num. 1-6).

37. DIR. GEN. DOGANE, I. I. a TdR, Roma 8 febb. 1936 (datt., c. 2, p. 1); alleg.: a) MIN. A. E., *Fornitura sottomarini al Brasile*, Roma 6 febb. 1936 (datt. firm., c. 5, pp. 5 num.); b) [?], *Trattative col Brasile; relax.*, s. l. gen. 1936 (datt., c. 4, pp. 4 num.).

38. TdR, *Appunti per Guarneri F.*, Roma s. d. (datt., nota ms. autogr., c. 2, p. 1; + datt., nota ms. autogr. c. 1, p. 1).

39. FED. NAZ. CONSORZI VITICOLTURA, *Promemoria distillazione vino*, Roma dic. 1935 (datt., c. 14, pp. 14 num.); alleg.: a) IDEM, *Costi trasporti ferroviari* (datt., c. 1, p. 1); b) IDEM, *Spesa trasporto vino ai vagoni* (1 tav.

datt.); c) IDEM, *Calorie prodotte e consumate distillazione vino* (datt., c. 1, p. 1); d) IDEM, *Calorie* (1 tav. datt.); e) CAPRI CRUCIANI L., b. vis.

40. [?], *Dati produzione vino*, Roma dic. 1935 (1 tav. datt.).

41. DIR. GEN. DOGANE, I. I., *Attuazione programma produzione alcool*, Roma 26 dic. 1935 (datt., correz. ms., c. 5, pp. 3 num.).

42. BAGLI I., *Aspetto finanz. del programma del Comitato Corporativo Carburanti Liquidi*, Roma 9 gen. 1936 (datt. firm., nota ms. autogr., c. 6, pp. 6 num.); alleg.: a) DIR. GEN. DOGANE, I. I., *Programma lavorazione delle principali distillerie* (1 tav. ms.); b) IDEM, *Consegne gen. 1936* (1 tav. ms.).

43. BAGLI I., *Alcool carburante*, Roma 29 gen. 1936 (datt. firm., nota ms., c. 4, pp. 5 num.); alleg.: a) BAGLI I. al CONSORZIO NAZ. PRODUTTORI ZUCCHERI (tel. datt. firm., c. 1, p. 1); b) BAGLI I. all'UFF. TECNICO FIN. (tel. datt. firm., c. 1, p. 1); c) CONSORZIO ZUCCHERO a BAGLI I. (tel., c. 1, p. 1); d) CALCAGNO R., *Accertamenti presso zuccherifici*, Roma 28 gen. 1935 (datt. firm., c. 4, pp. 5).

44. DIR. GEN. DOGANE, I. I., *Produzione alcool carburante*, Roma febb. 1936 (datt., c. 6, pp. 4 num.; + copia datt., c. 4, pp. 4 num.).

45. BAGLI I., *Produzione alcool carburante; distillazione vino*, Roma 14 febb. 1936 (datt. firm., nota ms., c. 8, pp. 12).

46. BAGLI I., *Alcool carburante*, Roma 19 febb. 1936 (datt. firm., c. 4, pp. 6 num.); alleg.: COZZI G., *Si vuole davvero la diffusione dell'alcool carburante?*, Roma febb. 1936 (fram. a stampa da « La rivista italiana del petrolio », nota e sigla ms. di TdR, c. 1, pp. 2).

47. [?], *Provvedim. per assicurare il fabbisogno di carburante*, Roma 1936 (datt., c. 7, pp. 7 num.).

48. BAGLI I., *Introiti doganali*, Roma 10 gen. 1936 (datt. firm., c. 3, pp. 6); alleg.: DIR. GEN. DOGANE, I. I., *Notizie decedali reddito dogane; dic. 1935* (1 tav. ms.).

49. BAGLI I., *Energia elettrica. Modificazione legge d'imp.*, Roma 15 gen. 1936 (circol. a stampa, sigla autogr. di TdR, pp. 4 num.).

50. BAGLI I., *Imp. fabbricazione fibre tessili artificiali*, Roma 16 gen. 1936 (circol. a stampa, pp. 7 num.).

51. BAGLI I., *Modificazioni tariffa gen. dazi doganali*, Roma 26 gen. 1936 (circol. ciclost., c. 2, pp. 2).

52. BAGLI I., *Regime importaz. 1° lug. 1936*, Roma 23 giu. 1936 (circol. a stampa, pp. 35 num.).

53. DIR. GEN. DOGANE, I. I., *Bollettino Uff.*, Roma 6 mar. 1920 (a stampa, pp. 5 num.).

54. Coperta originale: *Sistemi di politica di controllo sulla valuta* (contiene 55-67).

55. 1) DIR. GEN. DOGANE, I. I., *Juta*, Roma 1935 (datt., c. 5, pp. 2; + 3 tav. ms. + coperta datt.).

2) IDEM, *Fibre di sisal*, Roma 1935 (datt., c. 2, pp. 2 num. + coperta datt.).

56. LANTINI F., *Stati con cui occorre iniziare trattative*, Roma 1935 (datt., c. 2, pp. 2); alleg.: IDEM, b. vis.
57. [?], *Contingentamento valute o contingentamento doganale?*, Roma 4 febb. 1935 (datt., c. 2, pp. 2 num.).
58. TdR, *Contingentamento doganale*, Roma 1935 (ms. autogr., c. 1, p. 1).
59. [?], *Effetti del contingentamento sull'industria cotoniera*, Roma 1935 (datt., note ms. di TdR, c. 4, pp. 4 num.); alleg.: AZZOLINI V., b. vis., nota autogr.
60. TdR, *Contingentamento import. Appunto*, Roma 1935 (ms. autogr., c. 1, p. 1).
61. 1) [?], *Schema decr. min.: licenza import.*, Roma 1935 (datt., c. 1, p. 1).
- 2) [?], *Schema di circol. per dogane* (datt., c. 2, pp. 2, note ms.).
- 3) [?], *Esport.-import. rayon e affini 1° genn. - 31 nov. 1934* (datt., c. 1, p. 1).
62. TdR, *Norme import.; appunto*, Roma 1935 (ms. autogr., c. 1, p. 1).
63. [?], *Schema decr. min.: licenza importaz.*, Roma 1935 (datt., c. 3, pp. 3 num.).
64. BAGLI I., *Schema D.L.: diritto licenze import.*, Roma 1935 (datt., c. 2, pp. 2 num.); alleg.: IDEM, *Idem: cenno illustrativo* (datt., nota ms., c. 1, p. 1).
65. TdR, *Provvedim. per i contingentamenti*, Roma 19 febb. 1935 (ms. autogr., c. 2, p. 2).
66. RICCARDI R., *Regolamento import.*, Roma 20 febb. 1935 (datt. firm., c. 3, pp. 3 num.).
67. MIN. CORPORAZ., *Procedura attuazione e integrazione decr. min. 16 febb. 1935, proposta riunione B.I. 27 febb.*, Roma 27 febb. 1935 (datt., sigla ms. di TdR, c. 4, pp. 4 num.; + copia datt., c. 4, pp. 4 num.; + copia datt., c. 5, pp. 5 num.); alleg.: ANZILOTTI E., b. vis. (nota ms.).
68. BAGLI I., *Licenze import.*, Roma 22 nov. 1935 (datt. firm., c. 2, p. 1); alleg.: INT. TEL., Genova 21 nov. 1935 (datt., nota e sigla ms. di Mussolini, nota e sigla ms. di Sirovich U., c. 1, p. 1).
69. BAGLI I., *Contingentamenti import.-esport. merci*, Roma 27 nov. 1935 (datt. firm., c. 2, pp. 2); alleg.: NOT. FID., Milano 20 nov. 1935 (datt., c. 1, p. 1).
70. BAGLI I., *Denuncia: esport. clandestina valuta*, Roma 1° dic. 1935 (datt. firm., c. 2, p. 1); alleg.: NOT. FID., Milano 15 sett. 1935 (datt., nota e sigla ms. di TdR, nota e sigla ms. di Mussolini, c. 1, p. 1).
71. [?], *Note sull'imp. di fabbricazione degli spiriti*, Roma 1935 (datt., c. 2, pp. 3).
72. 1) NOT. FID., Roma 18 mar. 1936 (1 not. datt., c. 1, p. 1).
- 2) BAGLI I., *Rapporto S.U.M.A.*, Roma 23 mar. 1936 (datt. firm., correz. ms., c. 3, pp. 5); alleg.: a) TdR-ROSSONI, *Decr.-legge: norme prele-*

- vamento e uso petrolio agricolo*, Roma 12 genn. 1936 (datt. firm., c. 2, p. 1); b) [?], *Distribuzione carburanti uso agricolo esenti dogana*, Roma 19 sett. 1935 (datt., note ms. e sigla TdR, nota e firma di Bagli I., c. 1, p. 1); c) DIR. GEN. DOGANE, I. I., *Bollettino uff.*, Roma 21 lug. 1931 (a stampa, pp. num. 7+1).
73. BAGLI I., *Situaz. econom. Italia*, Roma 1936 (datt. firm., c. 14, pp. 14 num. + coperta datt.).
74. BAGLI I., *Alcool carburante*, Roma 28 mag. 1936 (datt. firm., c. 2, pp. 2); alleg.: [?], *Alcool carburante* (datt., nota ms. e sigla di TdR, nota ms. di Mussolini, c. 9, pp. 9 num.).
75. DIR. GEN. DOGANE, I. I., *Schema di modificazione imp. sul grano*, Roma s. d. (framm. datt., c. 7, pp. 5); alleg.: BAGLI I., *Imp. sul grano* (ms., c. 1, pp. 2).
76. DIR. GEN. DOGANE, I. I., *Prospetto aumento gettiti imp.*, Roma s. d. (1 tav. ms.).
77. BAGLI I., *Trattamento fiscale olii minerali*, Roma 30 ott. 1935 (datt. firm., c. 4, pp. 5); alleg.: DIR. GEN. DOGANE, I. I., *Tassa vendita olii minerali* (1 tav. datt.).
78. Coperta o originale: *Benzina sintetica* (contiene 79-80).
79. DEL FANTE M., *Situazione Soc. it. prodotti sintetici*, Roma 17 genn. 1936 (datt., c. 2, pp. 2).
80. DEL FANTE M., a TdR, lett., Roma 18 genn. 1936 (datt., c. 1, p. 1); alleg.: a) DEL FANTE M., *Promemoria Soc. it. prodotti sintetici*, Roma 16 genn. 1936 (datt., c. 4, pp. 4 num.); b) IDEM, *Convenzione Soc. it. prodotti sintetici - Soc. «Cobetra»*, Roma 16 genn. 1936 (datt., c. 3, pp. 3 num.).
81. Coperta originale: *Tassa di vendita sulla benzina e sugli altri oli minerali e loro residui* (contiene 82-86).
82. BAGLI I. a TdR, lett., Roma 29 genn. 1936 (datt. firm., c. 2, pp. 2); alleg.: a) MEURICE, *Analisi petrolio «Cobetra»*, Bruxelles 2 genn. 1936 (datt., c. 5, pp. 5); b) [?], *Caratteristiche petrolio «Cobetra»* (datt., c. 2, pp. 2); c) [?], *Petrolio «Cobetra», americano e russo* (1 diagr. ciclost.).
83. BAGLI I., *Sostituzione benzina con idrogeno*, Roma 16 febb. 1936 (datt. firm., nota ms., c. 3, pp. 6 num.); alleg.: a) GUARINI E., b. vis.; b) IDEM, *Les nouvelles sanctions contre l'Italie: le problème du pétrole*, Bruxelles 15 genn. 1936 (a stampa, pp. 2, nota ms.); c) IDEM, *Sostituzione benzina con idrogeno*, Bruxelles 9 genn. 1936 (datt., note ms., c. 4, pp. 4).
84. 1) BAGLI I., *Richiesta autorizzazione sgravio oneri fiscali olii minerali*, Roma 24 giu. 1936 (datt. firm., c. 2, pp. 2).
- 2) SIROVICH U., *Autorizzazione del Cons. Ministri a modificare regime fiscale olii minerali*, Roma 4 lug. 1936 (datt. firm., c. 2, p. 1).
85. BAGLI I., *Tassa vendita benzina, olii minerali e residui*, Roma 11 lug. 1936 (datt. firm., c. 4, pp. 8, nota ms. e firma di TdR); alleg.: a) DIR. GEN. DOGANE, I. I., *Aliquote tassa vendita prodotti petroliferi* (1 tav. datt.); b) IDEM, *Agevolazioni fiscali olii minerali e residui uso industriale* (1 tav. datt.);

- c) IDEM, *Bollettino uff.*, Roma 31 dic. 1935 (a stampa, c. 1, pp. 2 num.);  
 d) IDEM, *Bollettino uff.*, Roma 30 mar. 1936 (a stampa, c. 1, pp. 2 num.);  
 e) IDEM, *Bollettino uff.*, Roma 13 mag. 1936 (a stampa, c. 2, pp. 3 num.);  
 f) GAZZ. UFF., Roma, 25 giu. 1936, n. 146, pp. num. 2049-2064; g) VITT. EMAN. III, D.L.: *tassa vendita olii minerali* (ciclost., c. 2, pp. 2).
86. DIR. GEN. DOGANE, I. I., *Consumo olii minerali lug. 1934 - mag. 1936*, Roma 1936 (1 tav. datt., + copia datt.); alleg.: IDEM, *Variazioni percentuali consumo olii minerali 1934-35 - 1935-36* (1 diagr. ms.).
87. BAGLI I., *Riscossioni doganali mag. 1936*, Roma 12 giu. 1936 (datt. firm., c. 4, pp. 5), alleg.: DIR. GEN. DOGANE, I. I., *Notizie decadali reddito dogane; mag. 1936* (1 tav. ms.).
88. BAGLI I., *Riscossioni doganali giu. 1936, esercizio 1935-36*, Roma 9 lug. 1936 (datt. firm., c. 5, pp. 5 num.); alleg.: DIR. GEN. DOGANE, I. I., *Notizie decadali reddito dogane* (1 tav. ms.).
89. BAGLI I., *Riscossioni doganali lug. 1936*, Roma 9 ago. 1936 (datt. firm., c. 6, pp. 6 num.).
90. BAGLI I., *Gettito I.I. ago. 1936*, Roma 10 sett. 1936 (datt. firm., sigla di TdR, c. 10, pp. 10 num.); alleg.: DIR. GEN. DOGANE, I. I., *Notizie decadali reddito dogane; lug. 1936* (1 tav. ms.).
91. BAGLI I., *Accordi comm. Francia, Grecia, Norvegia, Cecoslovacchia*, Roma 3 sett. 1936 (datt. firm., nota ms. autogr.; c. 3, pp. 3); alleg.: a) CIANO G. - DE CHAMBRUN C., *Carteggio*, Roma 11 ago. 1936 (a stampa, pp. 4 num. + 4 + 4 + 4 num.); b) IDEM, *Modus vivendi: scambi comm. italo-francesi*, Roma 11 ago. 1936 (a stampa, pp. 3 num.); c) CIANO G. - DALL'ESTEROS A., *Carteggio*, Roma 12 ago. 1936 (a stampa, pp. 2); d) IST. NAZ. CAMBI ESTERO - BANCA NAZ. CECOSLOVACCA, *Modus vivendi: scambi commerciali italo-cecoslovacchi*, Roma 31 ago. 1936 (a stampa, pp. 12); e) IDEM, *Accordo pagamenti*, Roma 31 ago. 1936 (a stampa, pp. 7).
92. BAGLI I. a TdR, lett., Roma 3 sett. 1936 (ms. autogr. firm., c. 2, pp. 2); alleg.: a) DIR. GEN. DOGANE, I. I., *Scambi Svezia* (datt., c. 2, p. 1); b) [?], *Modus vivendi: scambi comm. italo-svedesi*, Roma ago. 1936 (a stampa, correz. ms. di Bagli I., pp. 2); c) IDEM, *Protocollo annesso al « modus vivendi »*, Roma ago. 1936 (a stampa, correz. e note ms. di Bagli I., pp. 2).
93. [?], *Schema discorso A. Pirelli assemblea. Associazione soc. it. azioni*, s.l. 1936 (datt., c. 26, pp. 25 num. + 1).
94. BAGLI I., *Analisi prezzi minuto Italia ed estero*, Roma 4 febb. 1937 (datt. firm., c. 1, pp. 2), alleg.: a) DIR. GEN. DOGANE, I. I., *Prezzi minuto generi alimentari* (datt., c. 3, pp. 3 num.); b) IDEM, *Prezzi minuto lire oro generi alimentari, dic. 1936 - gen. 1937* (1 tav. datt.); c) IDEM, *Prezzi minuto generi alimentari Italia ed estero* (1 tav. datt.).
95. DIR. GEN. DOGANE, I. I., *Prezzi ingrosso alcune materie prime*, Roma 1937 (1 tav. ms.).
96. DIR. GEN. DOGANE, I. I., *Bilancia comm. it.*, Roma 18 apr. 1937 (ciclost., c. 18, pp. 10 num. + 8 tav.).

97. DIR. GEN. DOGANE, I. I., *Bollettino uff.*, Roma 26 mag. 1937 (a stampa, pp. 3 num.).
98. BAGLI I., *Bilancia comm. gen. 1936*, Roma febb. 1936 (datt., c. 15, pp. 9 num. + 6 tav.).
99. DIR. GEN. DOGANE, I. I., *Bilancia comm. mag. 1936*, Roma giu. 1936 (ciclost., c. 12, pp. 6 num. + 6 tav.).
100. DIR. GEN. DOGANE, I. I., *Bilancia comm. lug. 1936*, Roma ago. 1936 (ciclost., c. 16, pp. 9 num. + 7 tav.).
101. DIR. GEN. DOGANE, I. I., *Bilancia comm. ago. 1936*, Roma sett. 1936 (ciclost., c. 20, pp. 13 num. + 7 tav.).
102. DIR. GEN. DOGANE, I. I., *Bilancia comm. sett. 1936*, Roma ott. 1936 (ciclost., c. 17, pp. 10 + 7 tav.).
103. BAGLI I. a SIROVICH U., lett., Roma 18 nov. 1936 (datt. firm., c. 1, p. 1); alleg.: DIR. GEN. DOGANE, I. I., *Bilancia comm. ott. 1936* (ciclost., c. 16, pp. 9 num. + 7 tav. + copia ciclost., c. 16, pp. 9 + 7 tav.).
104. DIR. GEN. DOGANE, I. I., *Bilancia comm. nov. 1936*, Roma 18 dic. 1936 (ciclost., c. 15, pp. 9 num. + 6 tav.).
105. DIR. GEN. DOGANE, I. I., *Bilancia comm. dic. 1936*, Roma 23 gen. 1937 (ciclost., c. 15, pp. 9 num. + 6 tav.).
106. DIR. GEN. DOGANE, I. I., *Bilancia comm. gen. 1937*, Roma 18 febb. 1937 (ciclost., c. 13, pp. 8 num. + 5 tav., nota ms. di TdR).
107. DIR. GEN. DOGANE, I. I., *Bilancia comm. febb. 1937*, Roma 18 mar. 1937 (ciclost., c. 17, pp. 9 num. + 8 tav.).
108. DIR. GEN. DOGANE, I. I., *Bilancia comm. sett. 1937*, Roma 18 ott. 1937 (ciclost., c. 31, pp. 23 num. + 8 tav.).
109. DIR. GEN. DOGANE, I. I., *Bilancia comm. ott. 1937*, Roma 18 nov. 1937 (ciclost., c. 30, pp. 22 num. + 8 tav.).
110. DIR. GEN. DOGANE, I. I., *Bilancia comm. dic. 1937*, Roma 21 gen. 1938 (ciclost., c. 29, pp. 20 num. + 9 tav.).
111. Coperta originale: *Relazioni della Direzione Generale delle Dogane* (sui piani autarchici nel settore delle industrie chimiche) (contiene 112-129).
112. DIR. GEN. DOGANE, I. I., *Piani autarchici. Schema*, Roma 22 sett. 1937 (datt., c. 2, p. 1).
113. DIR. GEN. DOGANE, I. I., *Grassi*, Roma 22 sett. 1937 (datt., c. 6, pp. 6 num.).
114. DIR. GEN. DOGANE, I. I., *Essenze, profumi*, Roma 22 sett. 1937 (datt., c. 5, pp. 5 num.).
115. DIR. GEN. DOGANE, I. I., *Terre decoloranti*, Roma 22 sett. 1937 (datt., c. 4, pp. 4 num.).
116. DIR. GEN. DOGANE, I. I., *Coloranti organici sintetici*, Roma 22 sett. 1937 (datt., c. 3, pp. 3 num.).
117. DIR. GEN. DOGANE, I. I., *Farmaceutici*, Roma 22 sett. 1937 (datt., c. 4, pp. 4 num.).

118. DIR. GEN. DOGANE, I. I., *Cloro*, Roma 22 sett. 1937 (datt., correz. ms., c. 4, pp. 4 num.).
119. DIR. GEN. DOGANE, I. I., *Fertilizzanti e anticrittogamici*, Roma 22 sett. 1937 (datt., c. 3, pp. 3 num.).
120. DIR. GEN. DOGANE, I. I., *Acidi organici e inorganici*, Roma 22 sett. 1937 (datt., correz. ms., c. 7, pp. 7 num.).
121. DIR. GEN. DOGANE, I. I., *Azoto*, Roma 22 sett. 1937 (datt., correz. ms., c. 3, pp. 3 num.).
122. DIR. GEN. DOGANE, I. I., *Resine sintetiche*, Roma 22 sett. 1937 (datt., c. 10, pp. 10 num.).
123. DIR. GEN. DOGANE, I. I., *Potassa e alluminio*, Roma 22 sett. 1937 (datt., correz. ms., c. 7, pp. 7 num.).
124. DIR. GEN. DOGANE, I. I., *Cuoi e concianti*, Roma 22 sett. 1937 (datt., c. 3, pp. 3 num.).
125. 1) BAGLI I., *Piano autarchico carburanti: parere corporazione chimica*, Roma 21 sett. 1937 (datt., c. 2, pp. 2); alleg.: BAGLI I., bigl. ms.  
2) DIR. GEN. DOGANE, I. I., *Idem*, Roma 22 sett. 1937 (datt., c. 7, pp. 5 num.).  
3) IDEM, *Idem*, Roma 25 sett. 1937 (datt. firm., sigla ms. di TdR, c. 2, pp. 4).
126. DIR. GEN. DOGANE, I. I., *Comitato Corporativo Centrale; seduta 2 ott.*, Roma 9 ott. 1937 (datt. firm., c. 2, pp. 2 num.).
127. BAGLI I., *Alcool carburante*, Roma ott. 1937 (datt., c. 2, pp. 3); alleg.: a) DIR. GEN. DOGANE, I. I., *Previs. consumo carburante 1938* (1 tav. datt.); b) IDEM, *Distillerie alcool carburante* (1 tav. datt.); c) IDEM, *Prospetto prezzi benzina-alcool* (1 tav. datt.).
128. BAGLI I., *Autarchia tessile*, Roma 10 ott. 1937 (datt. firm., c. 1, p. 1).
129. Coperta originale: *Riordinamento dei servizi delle imposte di fabbricazione* (contiene 131-133).
130. CAMBI E., *Obiezioni alla relaz.: « Riordinamento servizi imposte fabbricazione »*, Roma 2 febb. 1938 (datt., c. 18, pp. 9 num.).
131. TUCCI M., *Progetto riordinamento servizi imp. fabbricazione*, Roma 13 febb. 1938 (datt. firm., c. 6, pp. 11, nota ms. e sigla di TdR, + coperta originale); alleg.: a) DIR. GEN. CATASTO SS. TT., *Prodotti soggetti a imposta* (1 tav. datt.); b) IDEM, *Circoscrizioni* (1 tav. datt.); c) IDEM, *Dislocazione, estensione territoriale centri direttivi servizio* (2 carte geogr. Italia ciclost.); d) IDEM, *Idem, Centri esecutivi servizio* (2 carte geogr. Italia ciclost.).
132. BAGLI I., *Riordinamento servizi imp. fabbricazione*, Roma 15 febb. 1938 (datt. firm., c. 10, pp. 10 num.).
133. GRIZIOTTI B. a TdR, lett., Pavia 9 febb. 1939 (datt. firm., sigla autogr. di TdR, c. 1, p. 1).
134. DIR. GEN. DOGANE, I. I., *Bollettino Uff.*, Roma 23 giu. 1939 (a stampa, pp. 2 num.).

135. DIR. GEN. DOGANE, I. I., *Imp. Complementare*, Roma 1939 (1 tav. datt.).
136. Coperta originale: *Politica commerciale* (contiene 137-140).
137. BAGLI I., *Divieti import.-esport. a carattere econom.*, Roma 31 dic. 1934 (circol. a stampa, pp. 15 num.); alleg.: DIR. GEN. DOGANE, I. I., *Bollettino uff. - Divieti import.-esport. a carattere econom.*, Roma 2 mar. 1934 (a stampa, pp. 39 num.).
138. 1) IDEM, *Contingentamento gen. import.*, Roma 6 febb. 1935 (datt. firm., c. 6, pp. 6); alleg.: a) [?], a TdR, lett., Roma 6 febb. 1935 (datt. firm., c. 2, p. 1); alleg.: a) 1) I.N.E., *Presumibile consumo frumento 1° lug. 1929 - 30 giu. 1934* (1 tav. datt.); a) 2) IDEM, *Presumibile consumo frumento 1° lug. 1929 - 30 giu. 1934* (datt., c. 3, pp. 3).
139. PROTTO C., *Relaz. lavori giunta esecutiva Com. tec. approvvigionamento lane estere*, Milano 16 febb. 1935 (datt., c. 30, pp. 23 num. + 5 tav.).
140. [?], *Provedim. restrizione import.*, Roma 20 febb. 1935 (datt., c. 11, pp. 10 num.; + copia datt., nota ms., c. 12, pp. 11 num.).
141. COLOMBO P. a Mussolini B., lett., Milano 14 mar. 1935 (datt. firm., nota ms., c. 2, pp. 2).
142. GIANNINI A., *Rapporti econom. italo-francesi*, Roma 2 apr. 1935 (datt., nota ms., c. 7, pp. 7 num.).
143. [?], *Organizzazione commercio estero it.*, Roma 26 mar. 1935 (datt., inserti ms. di TdR, c. 9, pp. 7 num. + 1).
144. [?], *Organizzazione politica industriale it.*, Roma 28 mar. 1935 (datt. firm., c. 4, pp. 4, nota ms.); alleg.: a) [?], *Elenco corporaz.* (datt., note ms. di TdR, c. 1, p. 1); b) CONF. FASC. INDUSTRIALI, *Enti e comitati industriali, esistenti, e da istituire* (datt., c. 1, p. 1).
145. ASQUINI A., *Organizzazione restrizione import.*, Roma 26 mar. 1935 (datt. firm., c. 4, pp. 5).
146. FALCO, *Buoni esport.*, Torino 1935 (datt. firm., c. 3, pp. 3).
147. BAGLI I., *Nuova disciplina scambi estero*, Roma mar. 1935 (datt., c. 4, pp. 8; + copia datt., c. 4, pp. 8).
148. [?] a TdR, lett., Roma 19 mar. 1935 (datt. firm., c. 2, pp. 2 num.).
149. GUARINI E., *L'esportazione problema statale*, Bruxelles 3 lug. 1935 (datt., c. 15, pp. 15 num.); alleg.: IDEM, b. vis. (nota ms. autogr.).
150. GUARINI E. a SCETI A., lett., Milano 31 ott. 1935 (datt., c. 1, p. 1).
151. [?], *Origini, sviluppo « Fedexport »*, Roma 1935 (datt., c. 6, pp. 6 num.).
152. [?], *Études pour la définition et l'emploi d'une monnaie de compte internationale*, s. l. s. d. (datt., c. 24, pp. 23 num.).
153. TdR, *Enti di diritto ed interesse pubblico*, Roma s. d. (datt., c. 5, pp. 5 num., correz. ms. autogr.).
154. [?], *Decreto regolazione scambi con l'estero*, s. l. s. d. (datt., c. 23, pp. 23).

155. ANONIMO, *Controffensiva finanz.*, Verona 1935 (datt., estratto da « L'economia del cristianesimo », c. 13, pp. 13 num.).
156. [?], *Riduzione import.*, Roma 1935 (datt., c. 8, pp. 8 num.).
157. [?], *Provvedim. riduzione import.*, Roma 1935 (datt., c. 3, pp. 3 num.).
158. ARNONE, *Politica comm. U.R.S.S.*, Mosca 14 nov. 1935 (telespresso, datt., note ms., c. 5, pp. 5 num.).
159. TdR, *Note per il Commercio estero funzione statale*, Roma nov. 1935 (ms. autogr., c. 2, pp. 2).
160. TdR, *Pregiudiziali di un riordinamento del commercio estero con l'Italia*, Roma 1935 (ms. autogr., c. 3, pp. 3 num.).
161. DIR. GEN. DOGANE, I. I., *Regime import.*, Roma 15 nov. 1935 (a stampa, pp. 36 num.).
162. [?], *Limitazione import. ed aumento esport.*, Roma 1935 (datt., sigla ms., c. 2, pp. 2 num.).
163. FALCO, *Disposizioni per sistemare l'economia naz.*, s.l. 1935 (datt. firm., nota ms. firm. di TdR, nota ms. di Mussolini, c. 7, pp. 7 num.).
164. 1) Coperta originale: *Comm. Estero disciplinato*.  
2) CALABRESI G., *Piano regolamentazione commercio estero*, Roma 2 gen. 1936 (datt., note ms. di TdR, c. 16, pp. 16 num.; + parziale copia datt., c. 5, pp. 5 num.).
165. BAGLI I. a TdR, lett., Roma 12 gen. 1936 (datt. firm., c. 2, pp. 2); alleg.: a) BAGLI I., *Bilancia comm. it. 1935* (datt., c. 16, pp. 7 num. + 7 tav.); b) IDEM, *Andamento bilancia comm.* (framm. datt., c. 6, pp. num. 1-4, 28-29); c) TdR, *Commercio estero funzione di Stato; schema* (ms. autogr., c. 4, pp. 4).
166. 1) Coperta originale: *Per S. E. il Ministro*.  
2) BAGLI I. a TdR, lett., Roma 31 gen. 1936 (datt. firm., c. 2, p. 1); alleg.: a) BAGLI I., *Scambi comm. con vari paesi* (datt., nota ms. di TdR, c. 16, pp. 16); b) DIR. GEN. DOGANE, I. I., *Valori commercio estero 1933-34* (1 tav. datt.); c) IDEM, *Valori import.-esport. 1934* (1 tav. datt.); d) IDEM, *Esportaz. 1934* (2 tav. ms.).
167. GOFFRINI F. - FABBIANI F., *Costituzione « S. A. Compagnia Italiana Importatori Caffè »*, Roma 15 febb. 1936 (datt., c. 5, pp. 5 num.).
168. BAGLI I., *Disciplina import. caffè*, Roma 12 mar. 1936 (datt., c. 5, pp. 5 num.); alleg.: COMPAGNIA IT. IMPORTATORI CAFFÈ, *Statuto* (datt., c. 6, pp. 6 num.).
169. RICCARDI R., *Import.-esport. in compensazione privata*, Roma 28 mar. 1936 (circol. a stampa, c. 2, pp. 3).
170. [?], *Schema convenzione tra S.A.C.I.I.C. e Min. fin. e Min. Scambi Valute*, Roma 1936 (datt., c. 3, pp. 3 num.).
171. TdR, *Buoni scambio estero*, Roma s. d. (ms. autogr., c. 2, pp. 2).
172. MIN. A. E., *Direttive politica econom. estera*, Roma 28 apr. 1936 (datt., nota ms., c. 7, pp. 7 num.).

173. TdR, *Commercio estero dei prodotti base*, Roma 1936 (ms. autogr., c. 2, pp. 2 num.).
174. TdR, *Prodotti base import.-esport. 1934-35*, Roma 1936 (ms. autogr., c. 2, pp. 2).
175. TdR a RICCARDI R., lett., Roma 12 nov. 1939 (ms. autogr., c. 1, pp. 2 + copia datt., c. 2, pp. 2); alleg.: a) 3 Coperte originali: *Progetto per una nuova disciplina degli scambi con l'estero*; b) TdR, *Commercio estero in funzione statale*, Roma nov. 1935 (datt., note e inserti ms. autogr., c. 33, pp. 32 num. + 1; + copia datt., c. 32, pp. 32 num.); c) IDEM, *Piano regolamentazione commercio estero*, Roma 1936 (datt., c. 3, pp. 3 num.).
176. Coperta originale: *Imposta generale sull'entrata. Camera* (contiene 177-189).
177. ACANFORA, *Legislazione estera. Imp. trasferimenti*, Roma 1939 (datt. firm., c. 2, pp. 4).
178. ASSOCIAZ. SOC. IT. AZIONI, *Considerazioni relative alla tassazione degli scambi*, Roma febb. 1939 (ciclost., c. 80, pp. num. 75).
179. DIR. GEN. COORDINAM. TRIB., A. G., PERSONALE, *Rassegna stampa it.*, Roma mar. 1939 (framm. datt., c. 1, p. 1).
180. TdR, *Schema obiezioni progetto istituzione I.G.E.*, Roma 1939 (ms. autogr., c. 2, pp. 2).
181. TdR, *Schema D.L.: istituzione Imposta Generale sull'Entrata*, Roma 27 nov. 1939 (bozze di stampa, note ms., pp. 32 num.).
182. BAGLI I., *Provvedim. integrativi I.G.E.*, Roma 1° dic. 1939 (datt. firm., c. 20, pp. 19 num. + 1); alleg.: a) DIR. GEN. DOGANE, I. I., *Merci soggette ad aliquota tassa scambio superiore I.G.E.* (1 tav. datt.); b) IDEM, *Comparazione regime tassa scambio - regime I.G.E.* (4 tav. datt.).
183. DIR. GEN. DOGANE, I. I., *Statistica imp. fabbricazione 1933-34-1937-38*, Roma 1939 (a stampa, pp. num. 47).
184. BAGLI I., *Franchigia doganale prodotti isola Cazza*, Roma 25 febb. 1940 (datt. firm., c. 2, pp. 3); alleg.: DIR. GEN. DOGANE, I. I., *Franchigia prodotti isola Cazza*, Roma 21 gen. 1940 (datt., nota e sigla autogr. di Mussolini, nota ms. di TdR).
185. BAGLI I., *Franchigia doganale cemento*, Roma 26 mar. 1940 (datt. firm., c. 1, pp. 2).
186. [?], *Schema regolamento applicazione D.L.: istituzione imp. gen. entrata*, Roma 1940 (bozze di stampa, pp. num. 66).
187. TdR, *Regolamento esecuzione D.L. 9 gen. 1940: istituzione imp. gen. entrata*, Roma 1940 (a stampa, pp. 83 num.).
188. 1) MAGNI E., *L'I.G.E. e il taglio dei boschi*, Roma 1940 (a stampa, nota ms., pp. 8 num.).  
2) IDEM, *Catasto edilizio urbano, prospettive fotografiche*, Roma 1940 (a stampa, nota ms., pp. 6 num.).



189. SEN. d. R. COMMIS. FIN., *Convers. legge D.L. 9 gen. 1940: istituzione I.G.E.*, Roma 1940 (bozza di stampa, pp. 54 num.; + parziale copia a stampa, pp. num. 2-54).

190. SPARANO N., *Monopolio caffè*, Roma 1932 (datt. firm., c. 2, pp. 2 num., nota ms.); alleg.: IDEM, *Schema progetto istituzione monopolio caffè* (datt., inserti ms., c. 7, pp. num. 3-9).

191. BOSELLI G. a TdR, lett., Roma 10 ago. 1935 (datt. firm., c. 2, p. 1); alleg.: BOSELLI G., *Istituzione monopolio caffè*, Roma 1932 (datt., c. 52, pp. 42 num. + 8 num.).

192. [?], *Import. caffè*, Roma 1935 (datt., c. 3, pp. 3 num.); alleg.: IDEM, *Costo medio caffè sbarcato* (datt., c. 2, pp. 2 num., nota ms. di TdR).

193. Coperta originale: *Caffè*.

194. BAGLI I., *Import. effettiva caffè*, Roma 1936 (ms. autogr., c. 2, p. 1).

195. BAGLI I., *Import. caffè per consumo*, Roma sett. 1936 (ms. autogr., c. 1, p. 1); alleg.: IDEM, b. vis.

196. SPARANO L. a MUSSOLINI B., lett., Roma 9 ott. 1936 (datt. firm., c. 3, pp. 3 num.).

197. GOFFRINI F. - FABBRINI F., *Costituzione S.A.C.I.I.C.*, Roma 15 febb. 1936 (datt., c. 5, pp. 5 num.); alleg.: IDEM, *Statuto S.A.C.I.I.C.* (datt., c. 6, pp. 6 num.).

198. BAGLI I., *Disciplina import. caffè*, Roma 12 mar. 1936 (datt., c. 5, pp. 5 num.).

199. BAGLI I., *Disciplina import. caffè*, Roma 29 mar. 1936 (datt. firm., c. 2, pp. 3); alleg.: a) FED. NAZ. FASC. COMMERCianti DROGHE COLONIALI, *Calcolo prezzo vendita caffè Santos Superior* (datt., note ms. di TdR, c. 4, pp. 4 num.); b) IDEM, *Prospetto fattori componenti prezzo caffè* (datt., c. 1, p. 1).

200. FAGIUOLI V., *Esport. caffè dall'Abissinia*, Roma 1° giu. 1936 (datt. firm., c. 6, pp. 6 num.).

201. DE MACEDO SOARES J. C. - CANTALUPO R., *Carteggio: convenzione comm. italo-brasiliana*, Rio de Janeiro 14 ago. 1936 (a stampa, c. 10, pp. 12).

202. [?], *Schema convenzione disciplina import. caffè*, Roma 1936 (datt., c. 3, pp. 3 num.).

203. BAGLI I., *Monopolio caffè*, Roma 13 ott. 1938 (datt. firm., c. 16, pp. 16 num., nota ms.); alleg.: a) DIR. GEN. DOGANE, I. I., *Utile lordo commercio ingrosso caffè; ago.-sett. 1938* (1 tav. datt.); b) IDEM, *Commercio caffè. Costi, utili ago.-sett. 1938* (1 tav. datt.); c) IDEM, *Commercio caffè. Utili negoziante minuto; ago.-sett. 1938* (datt., c. 1, p. 1); d) IDEM, *Prezzi caffè « Rio » 1936-1938* (1 tav. datt.); e) IDEM, *Import. caffè 1913-1938* (1 tav. datt.); f) IDEM, *Consumi caffè, zucchero, birra, spiriti, tabacchi. 1924-1938* (1 tav. datt.); g) IDEM, *Import. caffè 1936-37* (1 tav. datt.); h) IDEM, *Bilancia comm. 1937 coi paesi produttori caffè* (1 tav. datt.).

204. BAGLI I., *Monopolio caffè*, Roma 18 mar. 1940 (datt. firm., c. 5, pp. 5 num.); alleg.: a) DIR. GEN. DOGANE, I. I., *Contingenti import. caffè 1940*

(datt., c. 2, pp. 2); b) IDEM, *Import. caffè gen. 1938 - febb. 1940* (1 tav. datt., inserti ms.).

205. [?], *Nuova organizzazione commercio caffè*, Roma s. d. (datt., c. 5, pp. 5 num.).

206. [?], *Industria palermitana produzione olio concentrato dalle viscere di pesce*, Roma nov. 1940 (datt., c. 6, pp. 5 num. + 1, nota e sigla ms. di TdR).

207. TdR, *Zona industriale Marghera*, Roma 1940 (datt., c. 1, pp. 2); alleg.: a) BAGLI I., *Esenzioni doganali zona industriale Marghera*, Roma 2 nov. 1940 (datt. firm., nota ms. e 2 sigle di TdR, c. 4, pp. 4 num.); b) IDEM, *Idem*, Roma 14 lug. 1940 (datt., c. 2, pp. 2); c) CARAPELLE A.-MERCURI, *Agevolezze doganali zona industriale Marghera*, Terza 7 ago. 1940 (datt. firm., c. 2, pp. 3); d) [?], *Schema convenzione per lavori Porto Marghera*, s. l. 18 ago. 1926 (datt., c. 2, p. 1).

208. BAGLI I. a TdR, lett., Roma 20 gen. 1941 (ms. firm., c. 1, pp. 2); alleg.: a) BAGLI I., *Battaglione « De Laurentiis »* (datt., c. 2, pp. 2); b) IDEM, *Roberto Bagli* (datt., c. 2, pp. 2).

209. MUSSOLINI B. a TdR, lett., Roma 10 mag. 1941 (ms. autogr. firm., c. 2, p. 1); alleg.: NOT. FID., s. l. s. d. (framm. datt., c. 1, p. 1).

210. BAGLI I., *Giacenze di caffè*, Roma 15 mag. 1941 (datt. firm., sigla ms. di TdR, c. 1, pp. 2); alleg.: INT. TEL., Genova 28 apr. (1 int. datt., c. 1, p. 1).

211. DIR. GEN. DOGANE, I. I., *Provvedim. Tasse bollo*, Roma 31 mag. 1942 (a stampa, pp. num. 32).

## 5. Direzione Generale del Catasto e dei Servizi Tecnici Erariali.

Fasc. 1 (p. 1); 2-32 (p. 2\*).

1. 1) Coperta originale: *Catasto*.

2) GRANDI, *Attività e problemi Catasto SS.TT.*, Roma 8 febb. 1935 (datt. firm., c. 4, pp. 8).

2. 1) [?], *Successione Grandi alla Dir. Gen. Catasto SS.TT.*, Roma 1935 (datt., c. 2, p. 1).

2) [?], *Curriculum vitae di M. Tucci*, Roma 1935 (datt., c. 2, pp. 3).

3) [?], *Pubblicazioni di M. Tucci*, Roma 1935 (datt., c. 4, pp. 4 num.).

4) TROISE P. a TUCCI M., lett., Roma 28 ott. 1931 (datt., c. 2, p. 1).

5) TROISE P., *Personale del primo ing. di sezione M. Tucci*, Roma 1935 (datt., c. 2, pp. 2).

3. TUCCI M., *Determinazione ricchezza immobiliare it. 1937*, Roma 10 febb. 1938 (datt. firm., c. 17, pp. 17 num.); alleg.: a) DIR. GEN. CATASTO

SS.TT., *Terreni agrari* (1 tav. datt.); *b*) IDEM, *Fabbricati civili; capoluoghi* (1 tav. datt.); *c*) IDEM, *Fabbricati civili; tutti i comuni* (1 tav. datt.); *d*) IDEM, *Determinazione ricchezza privata. Bibliografia* (datt., c. 1, p. 1); *e*) IDEM, *Valore terreni agrari; rapporto valore - reddito imponibile* (1 grafico ciclost.).

4. [?], *D.L. 8 dic. 1938, n. 2153; regolamento conservazione nuovo catasto*, Roma 1938 (a stampa, note ms., pp. 47 num.).

5. DIR. GEN. CATASTO SS.TT., *Nuovo catasto edilizio urbano*, Roma 1939 (1 diagr. a stampa).

6. DIR. GEN. CATASTO, SS.TT., *Il Catasto nella legislazione fasc.; parte prima. Catasto terreni*, Roma 1939 (a stampa, pp. 21 num.).

7. TUCCI M., *Domande voltura, note voltura da registrare*, Roma 10 gen. 1940 (datt. firm., c. 1, p. 1).

8. TUCCI M., *Situaz. conservazione nuovo catasto terreni 31 dic. 1939*, Roma 12 gen. 1940 (datt. firm., c. 2, pp. 4).

9. TUCCI M., *Prestito redimibile, imp. straord. immobiliare: revis. denuncie*, Roma 8 mar. 1940 (datt. firm., sigla autogr. di TdR, c. 3, pp. 5).

10. Coperta originale: *Disciplina degli affitti dei fondi rustici* (contiene 11-18).

11. GAZZ UFF., Roma 31 dic. 1940, n. 305, pp. 4837-4852 (a stampa, contr. legge 28 nov. 1940, n. 1727: Convers. in legge, con modificazioni, D.L. 19 giu. 1940 n. 953, blocco prezzi merci e servizi costruzioni edilizie, impianti industriali e pigioni).

12. DIR. GEN. CATASTO SS.TT., *Insedimento della Commissione per gli studi relativi alla probatorietà del Nuovo Catasto Edilizio Urbano*, Roma 1940 (xerocopiato, c. 5, pp. 5).

13. VENTURI A., *Convocazione riunione Comitato Interministeriale approvvigionamenti, distribuzione e prezzi*, Roma 23 mar. 1941 (datt. firm., sigla autogr. di TdR, c. 1, p. 1).

14. Coperta originale: *Richiami alle armi*.

1) TUCCI M., *Situazione dei vari servizi in relazione ai richiami alle armi*, Roma 2 mag. 1941 (datt. firm., c. 2, pp. 4); alleg.: DIR. GEN. CATASTO SS.TT., *Situaz. personale tecnico* (1 tav. datt.).

2) DIR. GEN. I.D., *Elenco funzionari richiamati alle armi per Comparimento*, Roma 1941 (1 tav. datt.).

15. VENTURI A. a TdR, lett., Roma 25 mar. 1942 (datt. firm., sigla autogr. di TdR, c. 1, p. 1); alleg.: CONF. FASC. AGRIC., *Disciplina affitti fondi rustici; schema provvedim.* (ciclost., c. 4, pp. 4 num.).

16. CAMBI E., *Comitato interministeriale coordinam., approvvigionamenti, distribuzione e prezzi*, Roma 30 mar. 1942 (datt. firm., c. 1, p. 1); alleg.: IDEM, *Disciplina affitti fondi rustici* (datt., c. 6, pp. 6 num.).

17. TUCCI M., *Disciplina affitti fondi rustici*, Roma 1° apr. 1942 (datt. firm., nota ms. di TdR, c. 2, pp. 2 num.); alleg.: *a*) IDEM, *Schema D.L.: disciplina affitti fondi rustici* (datt., correz. ms., c. 1, p. 1.); *b*) IDEM, *Idem* (datt., correz. ms., c. 2, pp. 2, + copia datt., c. 3, pp. 3 num.).

18. TdR, *Revis. canoni di affitto*, Roma 1942 (ms. autogr., c. 2, pp. 2).

19. Coperta originale: *Dati relativi alla revisione generale estimi* (contiene 20-32).

20. DIR. GEN. CATASTO SS.TT., *Istruzione per il collegamento del nuovo catasto fondiario col catasto urbano*, Roma 1903 (a stampa, pp. 19 num. + 1 tav.).

21. SERPIERI A., *Attività Commis. censuaria centrale*, Roma 4 gen. 1942 (ciclost., c. 6, pp. 6 num.).

22. TUCCI M., *Revisione gen. classamento terreni*, Roma 4 gen. 1942 (circol. a stampa, pp. 3 num.).

23. TUCCI M., *Voto Sottocommissioni e Commis. Censuaria Centrale*, Roma 19 gen. 1942 (datt. firm., c. 4, pp. 5); alleg.: SERPIERI A., *Voto Commis. Censuaria Centrale*, Roma 4 gen. 1942 (datt. firm., nota e sigla ms. di TdR, c. 5, pp. 4 num. + 1).

24. TUCCI M., *Revis. gen. estimi*, Roma gen. 1942 (datt., c. 4, pp. 4).

25. SERPIERI A., *Relaz. a TdR: Voto Sottocommissioni e Commis. Censuaria Centr.*, Roma gen. 1942 (datt., nota e sigla ms. di TdR, c. 20, pp. 20 num.).

26. Coperta originale: *Contributo della Confederazione Naz.<sup>16</sup> Fascista Agricoltori al lavoro di Revisione degli Estimi* (contiene 27-28).

27. CONF. FASC. AGRIC., *Lavoro revis. gen. estimi terreni*, Roma 1942 (datt., c. 5, pp. 5 num.).

28. CONF. FASC. AGRIC., *Revis. gen. estimi terreni; prov. Grosseto, Comune Roccastrada*, Roma 1942 (datt., c. 2, p. 1); alleg.: *a*) IDEM, *Studio azienda ordinaria* (a stampa, inserti ms., pp. 16 num., firma illeggibile + copia a stampa, pp. 16 num.); *b*) IDEM, *Riassunto studio* (a stampa, inserti datt., pp. 4 + copia a stampa, pp. 4); *c*) IDEM, *Redditi; spese per ettaro* (1 tav. a stampa, inserti datt. e ms.; + copia a stampa); *d*) IDEM, *Qualità e classi percentuali colture, redditi, spese a ettaro* (1 tav. a stampa, inserti ms. + copia a stampa); *e*) IDEM, *Confronto studi aziendali - dati catastali* (1 tav. a stampa, inserti datt., nota ms., + copia a stampa); *f*) IDEM, *Qualità, classi colture; superficie; tariffe dominicali* (1 tav. a stampa, inserti datt., + copia a stampa); *g*) IDEM, *Dati di carattere gen.* (a stampa, pp. 10).

29. DIR. GEN. CATASTO SS.TT., *Tariffe catastali prov. Torino*, Roma 1942 (datt., c. 1, p. 1); alleg.: *a*) IDEM, *Tariffe catastali prov. Torino* (1 tav. datt., nota e sigla ms. di TdR); *b*) IDEM, *Redditi dominicali vecchi e nuovi, redditi agrari prov. it.* (1 tav. datt.); *c*) IDEM, *Redditi dominicali terreni agrari e forestali provincie it.* (1 tav. datt.); *d*) IDEM, *Redditi agrari terreni agrari e forestali provincie it.* (1 tav. datt.); *e*) IDEM, *Rapporti contingenti fiscali vecchi e nuovi provincie it.* (1 tav. datt.).

30. DIR. GEN. CATASTO SS.TT., *Circoscrizioni Uff. Tecnici Speciali classamento terreni*, Roma 1942 (1 carta geogr. Italia).

31. DIR. GEN. CATASTO SS.TT., *Riassunto spese stato: formazione nuovo Catasto terreni*, Roma lug. 1942 (1 tav. datt., note ms.).

32. TdR, *Stesura provv. discorso adunanza conclusiva revis. gen. estimi terreni*, Roma 1942 (datt., note ms. autogr., c. 5, pp. 5 num.).

## 6. Direzione Generale delle Imposte Dirette.

Fasc. 1-2 (p. 1); 3-5 (p. 2\*); 6 (p. 3\*); 7-15 (p. 4); 16-17 (p. 5); 18 (p. 6); 19-39 (p. 7); 40-112 (p. 8); 113-114 (p. 9); 115-137 (p. 10); 138-158 (p. 11); 159 (p. 12\*); 160-161 (p. 13\*); 162-192 (p. 14); 194 (p. 15\*); 195-218 (p. 16); 219-237 (p. 17\*).

1. BIANCHINI G., *Regime dei tit. nominativi*, Milano 1921 (a stampa, firma autogr. di TdR, pp. 155 num.).

2. DIR. GEN. I. D., *Regolamento trasmissione e convers. tit. nominativi*, Roma 7 giu. 1923 (a stampa, pp. 39 num.); alleg.: a) SCHANZER C. - LUZZATTI L., *Convers. legge D.L. 22 apr. 1920, n. 496; imp. 15% frutti tit. privati al portatore, e nominatività obbligatoria az. bancarie* (datt., c. 5, pp. 5 num.); b) VITT. EMAN. III, *Legge 24 sett. 1920, n. 1297; nominatività obbligatoria tit.* (datt., c. 2, pp. 2); c) ATTI PARLAM. CAMERA DEP., *Nominatività obbligatoria tit. al portatore*, Roma 24 giu. 1920 (datt., c. 6, pp. 6 num.); d) IDEM, *Idem*, Roma 13 lug. 1920 (datt., c. 15, pp. 15 num.); e) TEDESCO F. - GIOLITTI G., *Dis.-legge: nominatività obbligatoria tit. al portatore e depositi vincolati*, Roma 24 lug. 1920 (datt., c. 7, pp. 7 num.); f) DIR. GEN. I. D., *Bollettino Uff.*, Roma 1921 (a stampa, pp. num. 475-495); g) [?], *Regolamento nominatività tit. industriali*, Roma 31 ago. 1921 (datt., c. 6, pp. 6 num.); h) SOC. IT. STRADE FERRATE MERIDIONALI, *Osservazioni: R. decr. 9 giu. 1921, n. 834, nominatività tit. non di Stato* (datt., c. 8, pp. 8 num.); i) ATTI PARLAM. CAMERA DEP., *Convers. legge D.L. 10 nov. 1922, n. 1431; abrogazione nominatività tit. azionari*, Roma 18 nov. 1922 (datt., c. 5, pp. 5 num.); l) VITT. EMAN. III, *D.L. 10 nov. 1922; abrogazione nominatività tit. azionari*, Roma 10 nov. 1922 (datt., c. 2, pp. 2).

3. DIR. GEN. I. D., *Collaborazione delle Associazioni sindacali con gli Uff. delle imp.*, Roma 9 mar. 1935 (a stampa, sigla ms. di TdR, pp. 3 num.).

4. SAMPIERI MANGANO V. a TdR, lett., Como 22 mag. 1935 (ms. firm., c. 2, pp. 3).

5. 1) TdR, *Appunto: fin. corporativa*, Roma s. d. (ms. autogr., c. 1, p. 1).

2) SAMPIERI MANGANO V., *Reddito medio contribuenti B e C<sub>1</sub>*, s. l. s. d. (datt., c. 14, pp. 14 num., nota ms.).

6. 1) PUCCIO E. A. a MUSSOLINI R., lett., Livorno 24 ott. 1935 (ms. firm., nota e sigla ms. di Mussolini, c. 1, p. 1); alleg.: a) busta ms.; b) SEBASTIANI O., b. vis.; c) PUCCIO E. A., *Tassa ai senza figli*, Livorno 15 ott. 1935 (datt. firm., c. 2, pp. 2 num.).

2) PANTALEONI C. a MUSSOLINI B., lett., s. l. ott. 1935 (ms. firm., c. 1, pp. 2); alleg.: a) busta ms.; b) INT. TEL., Genova 27 ott. 1935 (datt., c. 1, p. 1); c) NOT. FID., s. l. 28 ott. 1935 (1 not. datt., c. 1, p. 1).

7. Coperta originale: *Legislazione premio per la natalità e la nunzialità* (contiene 8-14).

8. [?] a TdR, lett., Roma 1° mar. 1937 (datt. firm., c. 1, p. 1); alleg.: GAZZ. UFF., suppl. n. 44, Roma 22 febb. 1937 (a stampa, pp. num. 37-64).

9. BIANCHINI G., *Provvedim. trib. in vigore, con finalità demografiche*, Roma s. d. (datt. siglato, c. 2, pp. 2).

10. BIANCHINI G., *Progetti nuovi provvedim. per l'incremento demografico*, Roma s. d. (datt. siglato, c. 2, p. 1).

11. DIR. GEN. TASSE, I. I. AFFARI, *Tassa successioni e donazioni*, Roma s. d. (datt., correz. ms., c. 2, pp. 3).

12. [?], *Provvedim. per favorire la natalità in Germania*, Roma s. d. (datt., c. 3, pp. 3 num.).

13. [?], *Provvedim. per nunzialità e natalità*, Roma 28 febb. 1937 (datt., c. 8, pp. 8 num.); alleg.: a) IDEM, *Legge 14 giu. 1928, n. 1312: concessioni di esenzioni trib. alle famiglie numerose* (datt., c. 2, pp. 2 num.); b) IDEM, *Dati natalità 1872-1920* (1 tav. datt.); c) IDEM, *Idem, 1921-35* (1 tav. datt.).

14. [?], *Considerazioni sui premi di natalità*, s. l. s. d. (datt., c. 5, pp. 5).

15. TdR, *Appunto per una politica demografica*, Roma s. d. (ms. autogr., c. 2, p. 1).

16. NINA L., *Imp. celibato nel primo decennio d'applicazione*, Roma 1937 (a stampa, nota e firma autogr., pp. num. 225-237 + 5 tav.).

17. NINA L., *Azione imp. celibi*, Roma dic. 1937 (a stampa, note ms., pp. 11 num.).

18. BUONCRISTIANO G., *Impianti reversibili*, Roma s. d. (datt. firm., c. 10, pp. 10 num.), alleg.: a) DIR. GEN. I. D., *Impianti idroelettrici reversibili* (1 tav. ms.); b) IDEM, *Impianti reversibili; soc. non idroelettriche* (1 tav. ms.).

19. Coperta originale: *Imposta mobiliare* (contiene 20-24).

20. MENICHELLA D. a TdR, lett., Roma 24 ago. 1937 (ms. firm., c. 2, pp. 2).

21. MENICHELLA D. a TdR, lett., Roma 13 ott. 1937 (ms. firm., c. 2, pp. 3).

22. 1) TdR, *Comunicato stampa: imp. straord. capitale azionario; stesura provv.*, Roma 1937 (ms. autogr., c. 3, pp. 3 num.; + copia datt., c. 1, p. 1).

2) IDEM, *Idem* (framm. datt., c. 1, p. 1).

3) IDEM, *Idem* (datt., correz. ms., c. 3, pp. 3 num. + copia datt., c. 3, pp. 3 num.; + copia datt., c. 3, pp. 3 num.).

4) IDEM, *Idem, testo defm.*, Roma 1937 (datt., nota ms., c. 2, pp. 2 num.).

23. TdR, *Appunto: imp. straord. capitale azionario*, Roma 1937 (ms., c. 1, p. 1).

24. [?], *Comunicato stampa: prestito redimibile 5%*, Roma 6 ott. 1936 (datt., c. 1, pp. 2).
25. 1) [?], *Divieto contrattazioni a termine; primo schema*, Roma 1937 (datt., c. 2, p. 1 + copia datt., c. 2, p. 1).  
2) IDEM, *Idem, secondo schema*, Roma 1937 (datt., c. 2, p. 1; + copia datt., c. 2, p. 1).
26. BEVIONE G., *Imp. straord. capitale azionario*, Roma 19 ott. 1937 (datt., correz. ms., c. 8, pp. 8 num., da « Le Cronache del Regime »).
27. [?], *Proposta modifiche e convers. in legge D.L. 19 ott. 1937, imp. straord. capitale azionario*, Roma 1937 (datt., sigla di TdR, c. 5, pp. 5 num.).
28. NOT. FID., Londra 20 ott. 1937 (1 not. ciclost., c. 1, p. 1).
29. NOT. FID., Milano 22-23 ott. 1937 (1 not. datt., nota ms. di Mussolini, c. 3, p. 1 + p. 2).
30. NOT. FID., Roma 22 ott. 1937 (1 not. datt., nota ms. di Mussolini, c. 2, pp. 2).
31. 1) PIRELLI A. a TdR, lett., Roma 11 nov. 1937 (ms. firm., c. 1, p. 1); alleg.: IDEM, *Osservazioni imp. straord. capitale azionario*, Roma 11 nov. 1937 (datt., c. 8, pp. 8 num.).  
2) [?], *Imp. straord. capitale azionario; osservazioni sui memoriali presentati*, Roma 1937 (datt., c. 9, pp. 7 num. + 2 tav., note ms.).
32. 1) MOTTA G. a MUSSOLINI B., lett., Milano 20 nov. 1937 (datt. firm., c. 2, pp. 2); alleg.: IDEM, *Osservazioni imp. straord. capitale azionario*, Milano nov. 1937 (datt. firm., c. 18, pp. 18 num.).  
2) [?], *Osservazioni memoriale UNIFIEL* (datt., c. 11, pp. 11 num.).
33. SAMPIERI V., *L'imp. straord. sul capitale azionario*, Roma 26 nov. 1937 (a stampa, note ms., pp. num. 597-608); alleg.: IDEM, b. vis. (nota ms.).
34. [?], *Schema D.L.: imp. negoziazione*, Roma s. d. (datt., correz. note ms., c. 10, pp. 10).
35. 1) [?], *D.L.: imp. straord. capitale azionario; primo schema*, Roma 1937 (datt. note ms. di TdR, c. 30, pp. 28 num. + coperta ms.).  
2) GRASSI P., *Note al progetto di imp. straord. capitale azionario*, Roma 1937 (datt. nota autogr., c. 18, pp. 16 num. + coperta ms.).  
3) [?], *D.L.: imp. straord. capitale azionario; secondo schema*, Roma 1937 (datt., c. 46, pp. 44 + coperta ms.); alleg.: TdR, *Idem; osservazioni* (ms. autogr., c. 2, pp. 2 num.).  
4) [?], *D.L.: imp. straord. capitale azionario; terzo schema*, Roma 1937 (datt., c. 36, pp. 35 + coperta ms.).  
5) IDEM, *Idem; progetto Buoncristiano, quarto schema*, Roma 1937 (datt., c. 39, pp. 38 + coperta ms.).  
6) IDEM, *Idem; progetto Menichella; quinto schema*, Roma 1937 (datt., c. 45, pp. 44 + coperta ms.).  
7) IDEM, *Idem; sesto schema*, Roma 1937 (datt., c. 41, pp. 40 + coperta; + copia datt. c. 40, pp. 40 + coperta).

36. TdR, *Osservazioni: schema D.L.: imp. straord. capitale azionario*, Roma 1937 (ms. autogr., c. 2, pp. 2).
37. 1) ATTI PARLAM. CAMERA DEP., *Dis-legge, presentato da Mussolini, TdR, Solmi: convers. legge D.L. 19 ott. 1937, n. 1729, istituz. imp. straord. capitale azionario*, Roma 28 nov. 1937 (a stampa, pp. 9 num.).  
2) IDEM, *Relaz. Giunta gen. bilancio (rel. Olivetti) sul dis-legge 28 nov. 1937: istituz. imp. straord. capitale azionario*, Roma 10 dic. 1937 (a stampa, pp. 11 num.).
38. 1) ATTI PARLAM. - SEN. d. R., *Dis-legge, presentato da Mussolini, TdR, Solmi, convers. legge D.L. 19 ott. 1937, n. 1729, istituz. imp. straord. capitale azionario*, Roma 12 dic. 1937 (a stampa, pp. 8 num.).  
2) IDEM, *Relaz. Commis. Fin. sul dis-legge istituz. imp. straord. capitale azionario*, Roma 15 dic. 1937 (a stampa, firma di Buoncristiano G., pp. 12 num. + bozza di stampa, pp. 24 num.).
39. BEVIONE G., *Emendamenti imp. capitale azionario*, Roma 15 dic. 1937 (datt., da « Le Cronache del regime », correz. ms., c. 8, pp. 8 num.); alleg.: IDEM, b. vis.
40. Coperta originale: *Collaborazione sindacale e finanza corporativa. I. Premessa*.
41. MONTEMURRI G., *Finanza pubblica e sindacati*, Roma 1928 (a stampa, note ms., pp. 13 num.).
42. GRIZIOTTI B., *Appunti di finanza corporativa*, Roma 1935 (a stampa, da « Economia », note ms., pp. 12 num.); alleg.: GRIZIOTTI B. a TdR, lett., Roma 7 nov. 1935 (ms., c. 1, pp. 2).
43. DENI A., *Politica tributaria corporativa e collaborazione sindacale*, Padova 1935 (a stampa, da « Diritto e pratica tributaria », pp. 10 num.).
44. BONANNO C., *Lo Stato Corporativo e la circolare del 9 marzo*, Roma 15 giu. 1935 (a stampa, da « Il funzionario delle Imposte Dirette », pp. 12 num.).
45. BUONCRISTIANO G., *Tassazione erbivendoli-pescivendoli*, Roma 13 apr. 1936 (datt. firm., c. 2, pp. 3).
46. BUONCRISTIANO G., *Tassazione macellai-pollivendoli*, Roma 16 apr. 1936 (datt. firm., c. 2, pp. 3).
47. [?], *Concordato tassazione macellai*, Roma 1936 (datt., c. 2, pp. 3, note ms. autogr. di TdR).
48. PINCHETTI C. - PALUMBO M. - ROSTI A. - SAMPIERI MANGANO V. - MANCINI G., *Concordato naz. tassazione industria alberghiera*, Roma 21 mag. 1936 (datt., c. 4, pp. 4 num.).
49. [?], *Pareri favorevoli sul sistema di accertamento per contingente nell'ordinamento corporativo*, Roma 1938 (datt., note ms. autogr. di TdR, c. 15, pp. num. 15).
50. EREDIA G., *La riforma degli ordinamenti tributari*, Milano apr. 1938 (a stampa, da « Rivista Bancaria », pp. 17 num.).

51. 1) BUONCRISTIANO G., *Enti di categoria tra commercianti per riscossione imp.; accordi collettivi imp. ricchezza mobile*, Roma 25 ott. 1939 (datt., c. 6, pp. 11).  
 2) IDEM, *Circolare ispettorati compartimentali I. D.*, Roma 1939 (datt., c. 5, pp. 9).  
 3) DIR. GEN. I. D., *Accordo collettivo imposta ricchezza mobile macellai*, Roma 1939 (datt., c. 5, pp. 5).
52. 1) TdR, « *La collaborazione sindacale e la finanza corporativa* »; *sche-ma*, Roma s. d. (ms. autogr., c. 6, pp. 2 num. + 4).  
 2) IDEM, *Citazione da Mussolini* (framm. ms., c. 1, p. 1).
53. Coperta originale: *Collaborazione sindacale e finanza corporativa. II. 1ª fase accertamento; lista dei contribuenti*.
54. CARDELLI L., *La riforma degli ordinamenti tributari*, Roma 1936 (a stampa, dal « *Funzionario delle Imposte Dirette* », pp. 12 num.).
55. Coperta originale: *Prima formazione delle liste dei contribuenti*.
56. BUONCRISTIANO G., *Classificazione redditi R.M.; lista contribuenti*, Roma 26 apr. 1937 (circol. datt., c. 1, pp. 2).
57. BUONCRISTIANO G., *Liste contribuenti*, Roma 19 mag. 1937 (circol. datt., c. 2, pp. 3).
58. BUONCRISTIANO G., *Liste contribuenti; affittuari fondi rustici e armentisti*, Roma 1º sett. 1937 (circol. datt., c. 1, pp. 2).
59. BUONCRISTIANO G., *Liste contribuenti; artigiani*, Roma 1º sett. 1937 (circol. datt., c. 1, pp. 2).
60. BUONCRISTIANO G., *Liste contribuenti*, Roma 13 nov. 1937 (circol. datt., c. 1, p. 1).
61. MESIANO G., *Liste contribuenti*, Roma 8 mar. 1938 (circol. datt., c. 1, pp. 2); alleg.: DIR. GEN. I. D., *Idem* (datt., inserto ms., c. 2, pp. 2 num.).
62. TdR, *La collaborazione sindacale nella Finanza corporativa; appunto*, Roma s. d. (ms. autogr., c. 1, p. 1).
63. Coperta originale: *Collaborazione sindacale e finanza corporativa. III. 2ª fase accertamento Imponibili. Fissazione della capacità contributiva singola e collettiva. Accordi previsti dalla riforma. Concordati collettivi*.
64. Coperta originale: *II. Analisi dell'obbligazione tributaria e della tassazione: a) fondamento legale; b) accertamento del contribuente; c) accertamento dell'imponibile; d) esigibilità; e) percezione esazioni*.
65. FANNO M., *Elem. scienza delle finanze*, Roma s. d. (datt., c. 3, pp. 3 num.).
66. SANTANGELO SPOTO I., *Principi scienza delle finanze e diritto finant.*, Roma s. d. (datt., c. 6, pp. 6 num.).
67. TdR, *Accertamento tributi*, Roma s. d. (ms. autogr., inserto datt., c. 4, pp. 3; + 2 copie datt., c. 3+3, pp. 3+3 num.).
68. TdR, *Definizione di contingente*, Roma s. d. (ms. autogr., c. 3, pp. 3 num.).
69. TdR, *Concordato fiscale collettivo*, Roma s. d. (ms. autogr., c. 1, p. 1).

70. TdR, *Sovrana funzione fiscale dello Stato*, Roma s. d. (ms. autogr., c. 4, pp. 4 num.).
71. Coperta originale: *Collaborazione sindacale e finanza corporativa. IV. 3ª fase. Riscossione*.
72. Coperta originale: *Collaborazione sindacale e finanza corporativa. V. Contenzioni*.
73. DIR. GEN. I. D., *Tabella di classificazione dei redditi di Ricchezza Mobile delle categorie B e C di privati contribuenti*, Roma 1926 (a stampa, pp. 62 num.).
74. SCANDALE E., *Imposizione tributaria e Stato Corporativo*, Gubbio 1929 (a stampa, da « *La Giustizia Tributaria* », pp. 9 num.).
75. SCANDALE E., *Accertamento delle imposte e Stato Corporativo*, Gubbio 1929 (a stampa, note ms. di TdR, pp. 9; da « *La giustizia Tributaria* »).
76. GRIZIOTTI B., *Le finanze pubbliche e l'ordinamento corporativo*, Roma 1930 (a stampa, da « *Economia* », pp. 11).
77. GRIZIOTTI B., *L'Università e la ricerca scientifica nell'ordinamento corporativo dell'economia e delle finanze*, Roma 1930 (a stampa, pp. 14).
78. FANNO M., *Considerazioni sull'economia corporativa*, Roma apr. 1931 (a stampa, da « *Lo Stato* », pp. 6 num.).
79. RIVISTA INTERNAZ. di SCIENZE SOCIALI, Anno XLII, serie III, vol. V, fasc. V, Milano sett. 1934 (a stampa, pp. num. 635-759).
80. [?], *Nominatività tit. azionari*, Roma 1941 (datt., c. 2, pp. 2 num.); alleg.: IDEM, *Schema provvedim. limitazione nominatività tit.* (datt., c. 1, p. 1).
81. SEN. d. R., *Dis-legge, presentato da TdR, Host-Venturi, Ricci, Grandi: convers. legge decr.-legge 21 mag. 1942, n. 520: emissione B.T. quinquennali 3%*, Roma 18 sett. 1942 (a stampa, nota datt. e sigla di Grassi P., nota ms. e sigla di Cambi E., pp. 6 num.).
82. ASQUINI A., *Soc. distributrici acconti dividendi*, Roma 1941 (datt. firm., nota e sigla ms. di Mussolini, c. 3, pp. 3 num.).
83. NOT. FID., Roma 19 sett. 1941 (1 not. datt., c. 1, p. 1).
84. COMMIS. FIN., *Convers.-legge D.L. 25 ott. 1941, n. 1148: nominatività obbligatoria tit. azionari*, Roma 3 genn. 1942 (bozze di stampa, pp. 24 num.).
85. ECONOMIA, Anno XIII, vol. XIV, n. 3, Roma sett. 1934 (a stampa, pp. num. 261-302).
86. DENI A., *Regime corporativo e sistema tributario*, Roma 1934 (a stampa, da « *Economia* », pp. 32 num.).
87. PUGLIESE M., *Alcuni problemi scientifici della finanza in un'economia corporativa*, Milano 1935 (a stampa, dalla « *Rivista internaz. di scienze sociali* », pp. num. 328-336).
88. GRIZIOTTI B., *Appunti di finanza corporativa*, Roma 1935 (a stampa, da « *Economia* », pp. 12 num.).

89. 1) RACHELI M., *Collaborazione sindacati-imposte*, Roma 5 apr. 1935 (circol. ciclost., c. 2, pp. 2).

2) IDEM, *Collaborazione sindacati - I.D.*, Roma 17 sett. 1935 (circol. ciclost., c. 2, pp. 2).

90. BAROMETRO ECONOMICO ITALIANO, n. 4, Roma 10 apr. 1935 (a stampa, pp. num. 185-199).

91. POLITICA SOCIALE, s.l. sett.-ott. 1936 (framm. a stampa, pp. num. 249-252 e 265-268); alleg.: MALINVERNO R., b. vis.

92. RACHELI M., *Imp. R.M., cat. B; concordati collettivi*, Roma 15 nov. 1935 (datt., c. 5, pp. 5 num.).

93. RACHELI M., *Collaborazione sindacati-uffici I.D.*, Roma 21 dic. 1935 (datt., nota ms., c. 5, pp. 5).

94. ALFIERI D. a TdR, lett., Roma 27 mar. 1936 (datt. firm., c. 1, p. 1); alleg.: [?], *Andare avanti. La perequazione corporativa della pressione fiscale*, Milano 26 mar. 1936 (a stampa, framm. da « Il Sole », c. 1, p. 1, inserto datt.).

95. [?], *La riforma tributaria fascista realizzerà la collaborazione delle forze sindacali con lo Stato*, s.l. 9 lug. 1936 (framm. da « L'Organizzazione industriale », a stampa, nota ms., c. 1, p. 1).

96. [?], *Progetto riforma ammin. finanz.*, Roma 1936 (datt., c. 5, pp. 5).

97. [?], *Progetto riforma ordinamenti tributari*, Roma 1936 (2 stesure: a) datt., note ms. autogr. di TdR, c. 29, pp. 29 num.; b) datt., c. 29, pp. 29 num.).

98. PUGLIESE M., *Rassegne. La riforma degli ordinamenti tributari*, Padova 1937 (a stampa, pp. num. 557-589, nota ms.).

99. GARINO CANINA A., *La finanza pubblica nell'ordinamento corporativo*, Padova 1937 (a stampa, da « Annali di Economia », dedica autogr. di Garino Canina A. a TdR, pp. num. 41).

100. DENI A., *Riforma degli ordinamenti trib.*, Roma 1937 (a stampa, da « Economia », pp. 5 num.).

101. [?], *Andando avanti verso la riforma tributaria*, Milano 18 apr. 1937 (framm. da « Il Sole », inserto datt., c. 1, p. 1; nota ms.).

102. 1) CONF. FASC. LAVORATORI AZIENDE CREDITO, ASS., *Orientamenti corporativi del sistema trib. it.*, Roma 12-14 giu. 1937 (ciclost., c. 3, pp. 3 num.).

2) IDEM, *Mozione sugli orientamenti del sistema tributario it.*, Roma giu. 1937 (ciclost., c. 1, p. 1).

103. 1) BIAMONTI L., *Accertamenti in corso di R.M., cat. B, ditte singole collaborazione sindacale*, Roma 24 sett. 1937 (a stampa, pp. 2).

2) BUONCRISTIANO G., *Imp. R.M. Revis. gen. redditi mobiliari cat. B*, Roma 24 sett. 1937 (a stampa, pp. 4, nota ms. di TdR).

104. CONF. FASC. COMMERCianti, *Appunti per la conferenza con gli Ispettori Compartim. I.D.*, Roma 27 mag. 1938 (ciclost., c. 7, pp. 7 num.).

105. ISPETTORI COMPARTIMENTALI I. D., *Conferenze con i sindacati dell'agricoltura*, Roma 28 mag. - 3 giu. 1938 (datt., c. 17, pp. 16 num., coperta ms.).

106. ISPETTORI COMPARTIMENTALI I. D., *Conferenze con le organizz. del commercio*, Roma 30 mag. - 2 giu. 1938 (datt., c. 41, pp. 40 num., coperta ms.).

107. ISPETTORI COMPARTIMENTALI I. D., *Conferenze con le organizz. dell'Industria*, Roma 25 mag. - 2 giu. 1938 (datt., c. 52, pp. 51 num., coperta ms.).

108. 1) ISPETTORI COMPARTIMENTALI I. D., *Conferenze coi sindacati professionisti ed artisti*, Roma 2 giu. 1938 (datt., c. 25, pp. 23 num. + 2 coperte ms. + 2 coperte datt.).

2) CONF. FASC. PROFESSIONISTI E ARTISTI, *Collaborazione con uffici finanz.*, Roma 22 giu. 1938 (datt., c. 3, pp. num. 2+1 + copia datt., c. 3, pp. num. 2+1).

3) FEDERAZIONE NAZ. AGENTI E RAPPRESENTANTI DI COMMERCIO, *Note sul reddito della categoria*, Roma giu. 1938 (datt., c. 7, pp. 7 num. + copia datt., c. 7, pp. 7 num.).

4) FEDERAZIONE NAZ. FASC. AUSILIARI DEL COMMERCIO, *Attività e reddito della categoria*, Roma giu. 1938 (datt., c. 1, p. 1 + copia datt., c. 1, p. 1).

5) [?], *Appunto*, Roma giu. 1938 (ms., c. 1, p. 1).

109. [?], *Verbale conferenza Ispettori Compartimentali I.D.*, Roma 18 lug. 1938 (datt., c. 14, pp. 12 num., correz. ms.).

110. [?], *Schema provvedim. collaborazione sindacale*, Roma 1938 (datt., c. 2, pp. 2, correz. ms.).

111. TdR, *Riforma fiscale*, Roma s. d. (ms. autogr., c. 3, pp. 3 num.).

112. TdR, *Principi di collaborazione sindacale*, Roma s. d. (ms. autogr., c. 2, pp. 2 num.).

113. 1) Coperta originale: *Progetto Finanze*.

2) MIN. FIN., *Schema D.L.: norme integrative art. 10 D.L. 17 nov. 1938, n. 1728; limiti proprietà immobiliare, attività industriale e commerciale cittadini ebrei*, Roma s. d. (ciclost., c. 77, pp. 77).

3) IDEM, *Cenno illustrativo alle norme integrative art. 10 D.L. 17 nov. 1938*, Roma 1938 (ciclost., c. 27, pp. 26 num.).

4) GAZZ. UFF., n. 264, Roma 19 nov. 1938, pp. num. 4793-4808 (a stampa, contr. D.L. 17 nov. 1938, n. 1728: provvedim. difesa razza it.).

114. 1) Coperta originale: *Progetto Grazia-Giustizia e Interno*.

2) MIN. GRAZIA-GIUSTIZIA - MIN. INTERNO, *Schema D.L.: norme integrative art. 10 D.L. 17 nov. 1938, n. 1728: limitazioni proprietà immobiliare e attività industriale e commerciale cittadini ebrei*, Roma s. d. (ciclost., c. 60, pp. 60).

115. Coperta originale: *Direzione generale delle imposte dirette. Imposta sul capitale delle aziende industriali e commerciali private* (contiene 116-122).

116. BUONCRISTIANO G., *Imposta straord. capitale, stesura provv.*, Roma 1938 (datt. firm., c. 8, pp. 7 num.); alleg.: a) DIR. GEN. I. D., *Abbattimento uniforme alla base di L. 10.000; esempi tassazione* (1 tav. datt.); b) IDEM,

*Esempi tassazione redditi industriali, varie percentuali di detrazione* (1 tav. datt.); c) IDEM, *Esempi tassazione redditi commerciali, varie percentuali di detrazione* (1 tav. datt.).

117. BUONCRISTIANO G., *Imp. straord. reddito: variazioni al progetto originario*, Roma 1938 (datt. firm., inserto ms. di TdR, c. 10, pp. 9 num.).

118. BUONCRISTIANO G., *Imp. straord. redditi; discriminazione tra redditi commerciali e industriali*, Roma 1938 (datt. firm., c. 5, pp. 3 num.).

119. BUONCRISTIANO G., *Congegno tecnico nuova imp. straord. redditi*, Roma 22 sett. 1938 (datt. firm., c. 13, pp. 11 num.).

120. DIR. GEN. I. D., *Esempi tassazione redditi industriali*, Roma 1938 (1 tav. datt.).

121. DIR. GEN. I. D., *Esempi tassazioni redditi comm.*, Roma 1938 (1 tav. datt.).

122. 1) BUONCRISTIANO G., *Imp. straord. sul capitale, aziende industriali e comm. private*, Roma 1938 (datt. firm., c. 36, pp. 35 num.).

2) IDEM, *Idem; schema legislativo* (datt., c. 33, pp. 33).

123. Coperta originale: *Commenti ai provvedimenti finanziari* (contiene 124-137).

124. [?], *Le caratteristiche della nuova imposta sulle aziende private*, Roma 7 nov. 1938 (framm. a stampa dal « Corriere mercantile », c. 1, p. 1).

125. [?], *Perequazione finanz.*, Roma 8 nov. 1938 (framm. a stampa, dal « Popolo d'Italia », c. 1, p. 1).

126. [?], *I caratteri della imp. sulle aziende private*, Bologna 8 nov. 1938 (framm. a stampa, dal « Resto del Carlino », c. 1, p. 1).

127. [?], *La portata morale e finanziaria del provvedimento*, Napoli 8 nov. 1938 (framm. a stampa da « Il Mattino », c. 1, p. 1).

128. CASTELLI G., *Giustizia perequativa*, Roma 8 nov. 1938 (framm. a stampa, dalla « Gazzetta del Mezzogiorno », c. 1, p. 1).

129. FEDERICI L., *La perequazione fiscale tra i vari contribuenti peculiare caratteristica della nostra politica tributaria*, s.l. 8 nov. 1938 (framm. a stampa, da « La Sera », c. 1, p. 1).

130. [?], *La nuova imp. eccezionale*, Genova 8 nov. 1938 (framm. a stampa firm. G.G., da « Il Corriere Mercantile », c. 1, p. 1).

131. DE STEFANI A., *Perequazione*, Torino 8 nov. 1938 (framm. a stampa, da « La stampa », c. 1, p. 1).

132. [?], *La portata della nuova misura fiscale*, Torino 8 nov. 1938 (framm. a stampa, dalla « Gazzetta del Popolo », c. 1, p. 1).

133. [?], *Perequazione tributaria*, s.l. 8 nov. 1938 (framm. a stampa, da « Tribuna », c. 1, p. 1).

134. [?], *Logica e perequazione fiscale*, s.l. 8 nov. 1938 (framm. a stampa firm. G.M., da « Il Piccolo », c. 1, p. 1).

135. [?], *Perequazione tributaria*, s.l. 9 nov. 1938 (framm. a stampa, da « Ora », c. 1, p. 1).

136. TASSINARI G., *Giustizia tributaria*, s.l. nov. 1938 (framm. a stampa, c. 1, p. 1).

137. CONF. FASC. COMMERCianti, *Proposte emendamenti relativi D.L. imp. straord. aziende private comm. e industriali*, Roma 17 nov. 1938 (datt., c. 9, pp. 9 num.).

138. ATTI PARLAM. CAMERA DEP., *Dis-legge, presentato da Mussolini e Mosconi; provvedim. a favore del personale*, Roma 29 apr. 1929 (a stampa, pp. 67 num.).

139. ATTI PARLAM. CAMERA DEP., *Relaz. Giunta Gen. Bilancio sul dis-legge, presentato da Mussolini e Mosconi; provvedim. a favore del personale*, Roma 11 giu. 1929 (a stampa, pp. num. 64).

140. RAG. GEN. STATO, *Prontuario ratizzazione mensile stipendi statali*, Roma 1939 (a stampa, note ms., pp. 13 num.).

141. CAMBI E., *Trattamento economico dipendenti statali*, Roma febb. 1940 (datt., c. 16, pp. 16 num.).

142. 1) [?], *Schema D.L.: aumento stipendi statali*, Roma 23 mar. 1940 (datt., c. 11, pp. 11 + copia datt., c. 11, pp. 11).

2) IDEM, *Idem; stesura provv. art. 1 e 2*, Roma 23 mar. 1940 (datt., c. 2, pp. 2 + copia datt., c. 2, pp. 2).

3) IDEM, *Idem; stesura provv. art. 1 e 2*, Roma 23 mar. 1940 (datt., c. 3, pp. 2+1 tav.).

143. NOT. FID., Roma 28 mar. 1940 (datt., nota e sigla di Mussolini, c. 2, pp. 2).

144. RAG. GEN. STATO, *Numeri indici costo vita e prezzi ingrosso*, Roma 1940 (1 tav. datt.).

145. RAG. GEN. STATO, *Miglioramenti economici dipendenti statali*, Roma 1940 (1 tav. datt.).

146. RAG. GEN. STATO, *Trattamento medio impiegati statali*, Roma 1940 (1 tav. datt., note ms.).

147. [?], *Stipendi personale gruppo C*, Roma 1940 (datt., c. 1, pp. 2); alleg.: a) RAG. GEN. STATO, *Stipendi e supplementi servizio attivo personale gruppo C* (1 tav. datt.); b) IDEM, *Stipendi e supplementi servizio attivo maestri elementari* (1 tav. datt.).

148. ANONIMO a CAMBI E., lett., Roma 1940 (datt., correz. ms., c. 1, p. 1); alleg.: a) CAMBI E., bigl. ms.; b) busta datt. con francobollo.

149. RAG. GEN. STATO, *Aumenti stipendi statali*, Roma 1940 (datt., c. 3, pp. 3 num.).

150. [?], *Dis-legge: stipendi statali*, Roma 1940 (datt., nota ms. di TdR, c. 1, p. 1).

151. RAG. GEN. STATO, *Miglioramento annuo stipendi agli statali*, Roma 1940 (1 tav. datt., nota ms., + copia datt.).

152. CAMERA FASCI CORPORAZ., *Dis-legge, presentato da Mussolini e TdR, aumento stipendi statali*, Roma apr. 1940 (a stampa, correz. e inserti ms., pp. 8 num.).

153. Coperta originale: *Aumento stipendi* (contiene 154-155).
154. CAMBI E., *Miglioramenti econom. dipendenti statali*, Roma 8 apr. 1940 (datt. firm., c. 3, pp. 3 num.); alleg.: RAG. GEN. STATO, *Idem* (1 tav. datt.).
155. RAG. GEN. STATO, *Progetto aumento stipendi agli statali*, Roma 1940 (datt., c. 3, pp. 3 num.); alleg.: a) IDEM, *Varianti progetto* (datt., c. 1, p. 1); b) IDEM, *Numeri indici costo vita e prezzi ingrosso* (1 tav. datt.).
156. Coperta originale: *Trattamento economico dei dipendenti dello stato* (contiene 157-158).
157. ACANFORA G., *Indennità giornaliera di missione*, Roma 1940 (datt. firm., c. 2, pp. 3).
158. RAG. GEN. STATO, *Stipendio dipendenti Marina e Aeronautica*, Roma 1940 (1 tav. datt.).
159. 1) MONTEMURRI G. - RAVIGLIONE E., *Riforma ordinamenti trib.*, Roma 7 mag. 1940 (datt., 2 firme, c. 1, p. 1).  
2) MONTEMURRI G. - RAVIGLIONE E., *Relaz. studi sull'anagrafe naz.*, Modena 29 apr. 1940 (datt., 2 firme, c. 22, pp. 22 num. + coperta).
160. DIR. GEN. I. D., *Imp. complementare progressiva sul reddito*, Roma 1941 (1 tav. datt., note ms. di TdR).
161. [?], *Nominatività obbligatoria tit.; imp. cedolare; tassa circolazione*, s. l. s. d. (datt., c. 2, pp. 2 num.).
162. 1) Coperta originale: *Riassunti B e C<sub>2</sub> e relazione*.  
2) DIR. GEN. I. D., *Tabella classificazione redditi R.M. cat. B e C; contribuenti privati*, Roma 1926 (a stampa, pp. num. 62).  
3) IDEM, *Cat. B, riepilogo Milano, Cremona, Varese*, Roma 1935 (3 tav. ms.).  
4) IDEM, *Cat. C, riepilogo Milano, Cremona, Varese*, Roma 1935 (3 tav. datt.).  
5) IDEM, *Moduli modello 9-B I.D.* (a stampa, c. 4, pp. 8).
163. DIR. GEN. I. D., *Collaborazione delle Associazioni sindacali con gli uff. delle Imp.*, Roma 9 mar. 1935 (a stampa, sigla ms. di TdR, pp. 3 num.).
164. BUONCRISTIANO G., *R.M.: soc. cinematografica « Manenti Films »*, Roma 26 giu. 1936; alleg.: a) SEBASTIANI O., *b. vis.* (ms., c. 1, p. 1); b) NOT. FID., s. l. 5 mag. 1936 (datt., nota e sigla ms. di Mussolini, nota ms. di TdR, c. 1, p. 1).
165. VITT. EMAN. III, *D.L.: Commis. distrettuali e prov. per I.D. e I.I. sugli affari*, Roma 1937 (datt., c. 63, pp. 63).
166. BUONCRISTIANO G., *Imp. complementare sui salari*, Roma 20 apr. 1937 (datt. firm., c. 2, pp. 2); alleg.: VISAGLI P., *La complementare*, s. l. febb. 1937 (framm. a stampa, da « Il lavoro poligrafico », nota e sigla autogr. di Mussolini, inserto datt., c. 1, p. 1).
167. FASOLIS G. a TdR, lett., Genova 21 nov. 1938 (datt. firm., nota e sigla ms. di Mussolini, nota e sigla di TdR, c. 1, p. 1); alleg.: FASOLIS G.,

- Tributo su nuove costruzioni esenti imp. fabbricati* (datt. firm., c. 17, pp. 17 num.).
168. Coperta originale: *S.E. il Ministro, prospetti generali (privati ed enti) riservati per S.E. il Ministro* (contiene 169-171).
169. DIR. GEN. I. D., *Tabella classificazione redditi R.M. cat. B e C', contribuenti privati*, Roma 1937 (a stampa, pp. 91 num.).
170. DIR. GEN. I. D., *Quadro statistico redditi R.M., cat. B*, Roma 1938 (1 tav. a stampa, inserti ms.).
171. 1) DIR. GEN. I. D., *Redditi R.M. cat. B e C', privati. Province*, Roma s. d. (1 tav. ms.).  
2) IDEM, *Redditi R.M. cat. B e C', privati ed enti collettivi. Province*, Roma s. d. (1 tav. ms.).  
3) IDEM, *Redditi R.M., gruppi « Commercio », privati ed enti collettivi*, Roma s. d. (1 tav. ms.).  
4) IDEM, *Redditi R.M., gruppi « Industria », privati ed enti collettivi*, Roma s. d. (1 tav. ms.).
172. TdR, *Esp. fin. Camera*, Roma 23 mag. 1939 (framm. a stampa, pp. num. 13-34).
173. ASSOCIAZIONE SOC. IT. AZIONI. UFF. FIN., *Studi e proposte imp. ordinaria patrimonio, parte II*, Roma giu. 1939 (ciclost., note ms. di TdR, pp. 109 num.).
174. TdR, *Provvedim. trib.; Cons. Ministri sett.; schema*, Roma 1939 (ms. autogr., c. 1, p. 1).
175. TdR, *Sistema I.D.; schema*, Roma s. d. (ms. autogr., c. 1, p. 1).
176. TdR, *Situaz. I.D. e tasse affari; schema*, Roma 1939 (ms. autogr., c. 2, pp. 2).
177. TdR, *Necessità aumento pressione fiscale*, Roma 1939 (datt., c. 3, pp. 3 num. + copia datt., correz. ms., c. 3, pp. 3 num.).
178. TdR, *Relaz. all'imp. sul patrimonio*, Roma 1939 (ms. autogr., c. 4, pp. 3).
179. TdR, *Piano per l'assorbimento graduale dei nuovi oneri d'imposta*, Roma 1939 (ms. autogr., c. 2, pp. 2).
180. 1) Coperta originale: « *Imposta sui sopraprofiti* ».  
2) DIR. GEN. COORDINAM. TRIB., A. G., PERSONALE, *Rassegna stampa estera*, Roma 22 sett. 1939 (datt., c. 10, pp. 10 num.); alleg.: L'INFORMATION FINANCIERE, ECONOMIQUE ET POLITIQUE, n. 177, Parigi 16 sett. 1939 (a stampa, pp. 2 num.).
181. Coperta originale: *Imposta sui plus-valori mobiliari* (contiene 182-183).
182. GRASSI P., *Rialzo quotazioni tit. azionari*, Roma 26 sett. 1939 (datt. firm., c. 5, pp. 5 num.); alleg.: a) DIR. GEN. TESORO, *Valore azioni quotate in borsa* (1 tav. datt.); b) IDEM, *Prezzi compenso tit. azionari. Borsa valori Milano* (1 tav. datt.); c) IDEM, *Gettito complessivo 1° semestre 1939 imp. plusvalore tit. azionari* (1 tav. datt.).



183. BUONCRISTIANO G., *Emendamenti decr. 27 dic. 1940, n. 1714; disciplina distribuzione dividendi*, Roma 1941 (datt. firm., nota ms., c. 9, pp. 9 num.); alleg.: a) SEN. d. R., *Dis-legge, presentato da Mussolini, TdR, Grandi; convers. legge D.L. 27 dic. 1940, n. 1714; nuova disciplina distribuzione dividendi*, Roma 14 mar. 1941 (a stampa, pp. 4 num.); b) IDEM, *Dis-legge, presentato da Mussolini, TdR, Grandi; convers. legge D.L. 27 dic. 1940, n. 1713; modifiche imp. 10% frutti tit. al portatore non di stato*, Roma 14 mar. 1941 (a stampa, pp. 2 num.).

184. 1) Coperta originale: « *Imposta sui maggiori utili derivanti dalla guerra* ».

2) BUONCRISTIANO G., *Relaz. su modifiche legge 1° lug. 1940, n. 813; imp. straordinario di guerra*, Roma 1941 (datt. firm., c. 4, pp. 8); alleg.: a) DIR. GEN. I. D., *Proposta modificazione legge 1° lug. 1940, n. 813* (datt., c. 34, pp. 34); b) IDEM, *Idem; parziale stesura provv.* (datt., c. 27, pp. 27 num., nota ms. di TdR).

185. Coperta originale: *Studio preliminare classificazione categorie consumatrici* (in duplice copia) (contiene 186-190).

186. DIR. GEN. I. D., *Studio preliminare classificazione cat. consumatrici*, Roma 1940 (datt., c. 3, pp. 3); alleg.: a) IDEM, *Popolazione complessiva, accentrata e sparsa* (1 tav. datt.); b) IDEM, *Famiglie residenti, secondo numero componenti e condizione sociale; 1939* (1 tav. datt.); c) IDEM, *Popolazione di più di 10 anni addetta a una professione, secondo cat. attività econom.* (1 tav. datt.); d) IDEM, *Coadiuvanti, secondo cat. attività econom.* (1 tav. datt.); e) IDEM, *Popolazione addetta agricoltura al 21 apr. 1936* (1 tav. datt.); f) IDEM, *Industrie e lavoratori industriali nel Regno* (1 tav. datt.); g) IDEM, *Lavoratori industria, secondo forma attività* (1 tav. datt.); h) IDEM, *Esercizi comm. e lavoratori comm. nel Regno* (1 tav. datt.); i) IDEM, *Classificazione numerica cat. consumatrici nel 1938* (1 tav. datt.); l) IDEM, *Numero componenti famiglie operai al 21 apr. 1936* (1 tav. datt.); m) IDEM, *Consumo province prodotti alimentari* (1 tav. datt.); n) IDEM, *Altri dati consumo generi razionati o razionabili* (datt., c. 3, pp. 3).

187. DIR. GEN. I. D., *Disponibilità pro capite generi alimentari nel 1937*, Roma 1940 (datt., nota ms., c. 2, pp. 2).

188. SERENA A., *Conclusioni Commissione Interministeriale Alimentazione*, Roma 16 dic. 1940 (datt. firm., c. 2, pp. 2).

189. TASSINARI G. a TdR, lett., Roma 21 dic. 1940 (datt. firm., c. 1, p. 1).

190. CAMBI E., *Servizio alimentazione*, Roma 23 dic. 1940 (datt. firm., c. 2, p. 1); alleg.: a) GRASSI P., *Note sullo schema D.L.: disciplina approvvigionamenti, distribuzione e razionamento generi alimentari* (datt. firm., c. 1, pp. 2); b) MIN. AGRICOLTURA E FORESTE, *Schema D.L.: disciplina approvvigionamento, distribuzione e razionamento generi alimentari*, Roma dic. 1940 (ciclost., c. 16, pp. 16).

191. MIN. FIN., *T.U. disposizioni imp. plusvalore e sovrimposta negoziazione tit. azionari; nuova aliquota imp. negoziazione*, Roma 1941 (bozze di stampa, pp. 38).

192. COMMIS. FIN., *Convers. legge D.L. 15 lug. 1941, n. 647; istituzione imp. plusvalore tit. azionari. Rel. Bianchini*, Roma 17 nov. 1941 (bozze di stampa, pp. 18 num., nota ms.).

193. DIR. GEN. I. D., *Imp. complementare progressiva sul reddito*, Roma 1941 (1 tav. datt., note ms. di TdR).

194. BUONCRISTIANO G., *Inchiesta Condorelli*, Roma 3 giu. 1942 (datt. firm., c. 3, pp. 3+1).

195. TdR, *Esp. fin. Senato*, Roma 17 mag. 1940 (framm. a stampa, nota ms. di TdR, c. 1, pp. num. 23-24).

196. DIR. GEN. TESORO, *Disponibilità affluite al Tesoro*, Roma 1941 (1 tav. datt.).

197. DIR. GEN. COORDINAM. TRIB., A. G., PERSONALE. UFF. STUDI FIN., *Nominatività obbligatoria tit.*, Roma 1941 (datt., nota e sigla ms. di TdR, c. 50, pp. 48 num.).

198. [?], *Ammin. Min. Fin.*, Roma s. d. (datt., nota ms. di TdR, c. 1, p. 1).

199. 1) GAZZ. UFF., Roma 27 ott. 1941, n. 254, pp. num. 4253-4284 (a stampa, contr. D.L. 25 ott. 1941, n. 1148: nominatività obbligatoria tit. azionari).

2) DIR. GEN. I. D., *Imp. complementare*, Roma 5 ott. 1932 (a stampa, pp. 6 num.).

200. CAMERA FASCI CORPORAZ., *Dis-legge, presentato da TdR, Grandi, Ricci; convers. legge D.L. 25 ott. 1941, n. 1148, nominatività obbligatoria tit. azionari*, Roma 26 nov. 1941 (a stampa, pp. 8).

201. BEVIONE G. a TdR, lett., Roma 5 dic. 1941 (datt. firm., nota e sigla autogr. di TdR, c. 1, pp. 2).

202. BEVIONE G. a TdR, lett., Roma 10 dic. 1941 (datt. firm., nota e sigla autogr. di TdR, c. 1, pp. 2).

203. BEVIONE G. a TdR, lett., Roma 24 dic. 1936 (datt. firm., nota e sigla autogr. di TdR, c. 1, pp. 2); alleg.: a) BEVIONE G., *Emendamenti D.L. 25 ott. 1941, n. 1148; art. 15 bis* (datt., nota e sigla autogr. di TdR, c. 2, pp. 2).

204. BUONCRISTIANO G., *Imp. cedolare reddito tit. azionari, imp. complementare*, Roma 30 dic. 1941 (datt. firm., c. 6, pp. 10); alleg.: a) [?], bigl. (datt., c. 1, p. 1).

205. 1) COMMIS. FIN., *Convers. legge D.L. 25 ott. 1941, n. 1148; nominatività tit. azionari; rel. D'Amelio*, Roma genn. 1942 (bozze di stampa, note ms. di TdR, pp. 24 num. + copia a stampa, pp. 24 num.); alleg.: SEBASTIANI O., bigl., Roma 27 genn. 1942.

2) IDEM, *Idem; proposta emendamento* (bozza di stampa, nota e sigla di TdR, p. 1 + copia a stampa, nota ms., p. 1).

206. MARTIN-FRANKLIN A., *Proposta emendamento convers. legge D.L. 25 ott. 1941, n. 1148*, Roma genn. 1942 (datt., c. 1, p. 1).
207. BEVIONE G., MARTIN-FRANKLIN A., D'AMELIO M., *Convers. legge D.L. 25 ott. 1941, n. 1148; proposte emendamenti*, Roma genn. 1942 (datt., c. 5, pp. 5).
208. [?], *Riforma imp. complementare*, s. l. s. d. (ms. firm., c. 9, pp. 9).
209. BEVIONE G., *Convers. legge D.L. 25 ott. 1941, n. 1148; proposte emendamenti*, Roma genn. 1942 (datt., c. 1, p. 1).
210. MARTIN-FRANKLIN A., *Convers. legge D.L. 25 ott. 1941, n. 1148; proposte emendamenti*, Roma genn. 1942 (datt., c. 1, p. 1).
211. TdR a BEVIONE G., lett., Roma 1942 (datt., c. 2, pp. 4).
212. TdR, *Interventi alla Commis. Fin.*, Roma 1942 (ms. autogr., c. 3, pp. 3).
213. TdR, *Imp. complementare progressiva reddito*, Roma 1942 (ms. autogr., c. 1, p. 1).
214. BUONCRISTIANO G., *Trasformazione soc. azionarie in soc. in accomandita semplice*, Roma 27 genn. 1942 (datt., c. 8, pp. 8 num.).
215. ROGARI V., *Trasformazione soc. azionarie in soc. di persone*, Roma 9 febb. 1942 (datt., c. 5, pp. 5 num.).
216. L'INFORMAZIONE ECONOMICA ITALIANA, n. 14, Roma 9 apr. 1942 (a stampa, pp. 4 num.).
217. DIR. GEN. TESORO, *Biglietti stato spediti dalla cassa speciale*, 3-9 dic. 1942, Roma dic. 1942 (5 tav. datt.).
218. [?], *Impieghi in mercati esteri*, s. l. s. d. (datt., c. 1, p. 1).
219. BUONCRISTIANO G., *Limitazione dividendi; trasferimento riserve a capitale*, Roma 14 ott. 1942 (datt. firm., c. 3, pp. 4+1).
220. [?], *Imp. sulla fortuna*, Istanbul 23 dic. 1942 (datt., c. 9, pp. 9 num.).
221. Coperta originale: R.D.L. 21-11-1942-XXI, n. 1316 (contiene 222-223).
222. [?], *Progetto convers. legge D.L. 21 nov. 1942, n. 1316, disciplina mercato tit. azionari*, Roma s. d. (datt., c. 5, pp. 4 num. + 1 tav.; + copia datt., c. 5, pp. 4 num. + 1 tav.).
223. FABBRICI G. a TdR, lett., Roma 26 genn. 1943 (datt. firm., c. 1, pp. 2, nota e sigla ms. di TdR); alleg.: a) FABBRICI G., *Proposta emendamento dis-legge n. 2253: conversione legge D.L. 21 nov. 1942, n. 1316; disciplina mercato tit. azionari* (datt., c. 1, p. 1); b) GAZZ. UFF., n. 276, Roma 21 nov. 1942, pp. num. 4677-4684.
224. Coperta originale: *Elenco dei senatori e consiglieri nazionali tassati per imposta complementare* (contiene 225-237).
225. DIR. GEN. I. D., *Emolumenti percepiti da V. Azzolini*, Roma s. d. (datt., c. 1, p. 1).
226. DIR. GEN. I. D., *Sen. e cons. naz. tassati per imp. complementare; compartimento di Firenze*, Roma 1942 (1 tav. datt.).

227. DIR. GEN. I. D., *Sen. e cons. naz. tassati per imp. complementare; compartimento Napoli*, Roma s. d. (1 tav. datt.).
228. DIR. GEN. I. D., *Imp. complementare cons. naz. residenti Roma*, Roma s. d. (1 tav. datt.).
229. DIR. GEN. I. D., *Sen. e cons. naz. tassati per imp. complementare; compartimento Milano*, Roma s. d. (1 tav. datt.).
230. DIR. GEN. I. D., *Imp. complementare sen. residenti Roma*, Roma s. d. (1 tav. datt.).
231. DIR. GEN. I. D., *Sen. e cons. naz. tassati per imp. complementare; compartimento Messina*, Roma s. d. (1 tav. datt.).
232. DIR. GEN. I. D., *Sen. e cons. naz. tassati per imp. complementare; compartimento Torino*, Roma s. d. (1 tav. datt.).
233. DIR. GEN. I. D., *Sen. e cons. naz. tassati per imp. complementare; compartimento Bologna*, Roma s. d. (1 tav. datt.).
234. DIR. GEN. I. D., *Sen. e cons. naz. tassati per imp. complementare; compartimento Ancona*, Roma s. d. (1 tav. datt.).
235. DIR. GEN. I. D., *Sen. e cons. naz. tassati per imp. complementare; compartimento Palermo*, Roma s. d. (1 tav. datt.).
236. DIR. GEN. I. D., *Sen. e cons. naz. tassati per imp. complementare; compartimento Trieste*, Roma s. d. (1 tav. datt.).
237. DIR. GEN. I. D., *Sen. e cons. naz. tassati per imp. complementare; compartimento Verona*, Roma s. d. (1 tav. datt.).

## 7. Direzione Generale del Debito Pubblico.

Fasc. 1 (p. 1\*); 2 (p. 2\*).

- POTENZA C. a SIROVICH U., lett., Roma 8 apr. 1937 (datt. firm., c. 1, p. 1); alleg.: POTENZA C., *Debito pubbl.: previs. esercizio 1937-38* (datt. firm., c. 16, pp. 16+3 tav. ms.).
- POTENZA C., *Debito pubbl. patrim. interno*, Roma 30 apr. 1937 (datt. firm., c. 27, pp. 27 num. + 1 tav. ms.).

## 8. Direzione Generale del Coordinamento Tributario, Affari Generali e Personale.

Fasc. 1-3 (p. 1); 4 (p. 2\*); 5-8 (p. 3\*); 9-16 (p. 4); 17-24 (p. 5); 25-30 (p. 6); 31-42 (p. 7\*); 43 (p. 8\*); 44-62 (p. 9); 63-99 (p. 10\*); 100-121 (p. 11\*); 122 (p. 12); 123-147 (p. 13\*); 148-155 (p. 14); 156-171 (p. 15\*); 172-175 (p. 16\*); 176 (p. 17); 177-189 (p. 18\*); 190-199 (p. 19\*).

- DIR. GEN. COORDINAM. TRIB., A. G., PERSONALE. UFF. STUDI FIN., *Cecoslovacchia, decr. 13 lug. 1934: commercio cereali, farine, foraggi*, Roma 1934 (datt., c. 33, pp. 33 num.).

2. SOCIETE D'ETUDES ET D'INFORMATIONS ECONOMIQUES, *Economia cecoslovacca vigilia elezioni*, Parigi 12 apr. 1935 (datt., c. 5, pp. 5 num.).
3. FALK FOUNDATION, *America's Capacity to Produce and America's Capacity to Consume*, Pittsburgh 1935 (a stampa, pp. 59 num.).
4. UFF. CENTR. PERSONALE, *Dir. gen. e Uff. gen. e centr.; organico*, Roma 27 genn. 1935 (datt., note ms. di TdR, c. 28, pp. 26).
5. Coperta originale: *Limitaz. delle costruzioni edilizie* (contiene 6-7).
6. DIR. GEN. COORDINAM. TRIB., A. G., PERSONALE, *Provvedim. per la disciplina del risparmio e degli investimenti 1934-35*, Roma 1935 (datt., c. 5, pp. 5 + copia datt., c. 5, pp. 5).
7. 1) TdR, *Circuito dei capitali: schema D.L.: limitaz. import. materiali costruzione*, Roma s.d. (datt., correz. ms., c. 1, p. 1; + 2 copie datt., c. 2, pp. 2).
- 2) IDEM, *Idem: cenno illustrativo*, Roma s.d. (datt., c. 1, p. 1 + copia datt., c. 1, p. 1).
8. [?], *Analisi del costo di produzione; la pressione fiscale*, s.l. 1935 (framm. datt., c. 16, pp. num. 22-37).
9. Coperta originale: *Progetto di riforma degli ordinamenti tributari. Cenni illustrativi* (contiene 9-15).
10. MURATORE N., *Organi preposti alla gestione del patrimonio pubb. e privato dello stato*, Roma 1936 (datt., c. 3, pp. 3).
11. 1) [?], *Schema D.L.: nuovo ordinamento della carriera prov. I.D. e registro*, Roma 1936 (datt., c. 10, pp. 10).
- 2) IDEM, *Idem; relax.* (datt., c. 20, pp. 20).
12. 1) [?], *Schema decr. legge: provvedim. organici per la Rag. Gen. dello Stato e servizi dipendenti*, Roma 1936 (datt., c. 14, pp. 14 + coperta datt.).
- 2) IDEM, *Idem; relax.*, Roma 1936 (datt., c. 4, pp. 4 num.).
13. [?], *Riordinamento ammin. finanz.: commento alle proposte della Rag. Gen.*, Roma 1936 (datt., c. 4, pp. 4 num.).
14. 1) COMMIS. DI STUDI DEGLI ORDINAMENTI TRIBUTARI, *Norme riguardanti Ammin. centr. e Intendenze di Finanza*, Roma 1936 (datt., c. 8, pp. 8, note ms.).
- 2) [?], *Organico Ammin. centr. e Intendenze di Finanza*, Roma 1936 (5 tav. datt.).
15. 1) COMMIS. DI STUDI DEGLI ORDINAMENTI TRIBUTARI, *Schema decr. riforma ordinamenti tributari; stesura provv.*, Roma 1936 (datt., c. 19, pp. 19).
- 2) [?], *Idem* (datt., c. 25, pp. 25).
- 3) [?], *Progetto istituzione dir. gen. affari finanziari*, Roma 1936 (datt., c. 1, p. 1).
- 4) [?], *Progetto istituzione anagrafe contribuenti*, Roma 1936 (datt., c. 1, p. 1).
16. 1) [?], *Ruoli organici ammin. centr.*, Roma 9 mag. 1936 (3 tav.).

- 2) [?], *Ammin. centr.; ruoli di gruppo A; indici variazioni dic. 1923 - dic. 1936*, Roma 22 dic. 1936 (1 tav. datt. + copia datt.).
17. [?], *Organici ammin. finanziaria: posti di ruolo per ciascun grado; confronto dic. 1923 - dic. 1936*, Roma 26 dic. 1936 (2 tav. datt.).
18. [?], *Ammin. centr. ruoli gruppo A. Dati comparativi in percentuale per grado*, Roma 26 dic. 1936 (1 tav. datt. + copia datt.).
19. 1) [?], *Min. fin.; carriera amministrativa; gruppi A e C*, Roma s.d. (1 tav. datt.).
- 2) [?], *Personale Min. fin.: aumenti proposti*, Roma s.d. (1 tav. datt.).
20. [?], *Min. fin.: ruoli organici personale delle I.D. e tasse sugli affari*, Roma 1936 (1 tav. datt. + copia datt.).
21. [?], *Min. fin.; ruoli di gruppo B: funzionari in servizio*, Roma 1936 (1 tav. datt. + copia datt.).
22. [?], *Proposte riforma ruolo personale finanziario*, Roma 1936 (datt., c. 2, pp. 2).
23. TdR, *Necessità di revisione del personale amministrativo di I.D. e I.I. sugli affari*, Roma genn. 1937 (datt., c. 2, pp. 2).
24. TdR, *Revis. organico dir. gen. Tesoro*, Roma 1937 (datt., c. 2, p. 1); alleg.: a) GRASSI P., *Progetto revis. organici Tesoro*, Roma 16 dic. 1936 (datt., c. 11, pp. 9 num. + 2); b) IDEM, *Idem; riassunto* (datt., c. 4, pp. 3).
25. DIR. GEN. I. D., *R. decr. 11 dic. 1936, n. 2108 e decr. min. 26 dic. 1936: determinazione circoscrizioni ispettorati compartimentali I.D. e istruzioni provv. per il loro funzionamento*, Roma genn. 1937 (a stampa, estratto « Bollettino uff. », pp. 41 num. + copia a stampa, pp. 41 num.).
26. ATTI PARLAM. - SEN. d. R., *Relaz. Commis. fin. (rel. Scialoja); dis. legge, presentato da Mussolini, TdR, Solmi, Lantini: convers. legge D.L. 7 ago. 1936, n. 1639: riforma ordinam. trib.*, Roma 13 mar. 1937 (a stampa, pp. 4 num.; + copia datt., c. 10, pp. 10 num.).
27. TdR, *Appunto*, Roma s.d. (ms. autogr., c. 1, p. 1).
28. 1) TdR, *Uff. coordinam. trib. e studi legislativi; circol.*, Roma 1937 (circol. datt., c. 2, pp. 4).
- 2) IDEM, *Idem*, Roma 1937 (ms. autogr., c. 1, p. 1).
29. TdR, *Compiti uff. coordinam. trib. e studi legislativi*, Roma 1937 (ms. autogr., c. 3, pp. 2; + copia datt., c. 2, pp. 2 num.).
30. TdR, *Uff. coordinam. trib. e studi legislativi*, Roma 1937 (datt., c. 3, pp. 3 num.).
31. BOTTARI N. - PICUCCI-LIGUORI F., *Liquidazione Bank of Etiopia*, Addis Abeba 27 ago. 1936 (datt., c. 47, pp. 46 num.).
32. VITT. EMAN. III, *D.L. 7 ago. 1936, n. 1639: riforma ordinam. trib.*, Roma 11 sett. 1936 (a stampa, note ms. di TdR, pp. 15 num.).
33. GIARDINI P., *Relaz. dis. legge convers. D.L. 7 ago. 1936, n. 1639*, Roma 30 nov. 1936 (datt. firm., c. 1, p. 1); alleg.: a) CAMERA DEP., *Relaz. dis. legge, presentato da Mussolini, TdR, Solmi, Lantini: convers. legge D.L.*

7 ago. 1936, n. 1639: *riforma ordinam. trib.* (datt., correz. ms., c. 14, pp. 14 num.); b) IDEM, *Dis. legge: convers. legge D.L. 7 ago. 1936, n. 1639: riforma ordinam. trib.* (datt., c. 1, p. 1).

34. [?], *Programma riforma ordinam. trib.*, Roma 1936 (datt., note e correz. ms., c. 2, pp. 2).

35. [?], *Parziale organigramma Min. Fin.*, Roma s. d. (2 tav. ms.).

36. DIR. GEN. COORDINAM. TRIB., A. G., PERSONALE, *Elenco provvedim. legislativi riguardanti ordinam. trib., modificati o riformati dal D.L. in corso di pubblicazione*, Roma 1936 (datt., c. 3, pp. 3).

37. [?], *Schema D.L.: riforma ordinam. trib.; testo defn.*, Roma 1936 (datt., c. 48, pp. 48).

38. BIANCHINI G., a TdR, lett., Roma 30 apr. 1937 (datt. siglato, c. 2, p. 1); alleg.: a) RAMPINI, *Lotteria ippica Merano 1937*, Roma 29 apr. 1937 (datt. firm., c. 2, pp. 2); b) IDEM, *Schema regolamento lotteria ippica Merano* (datt., c. 14, pp. 14).

39. AA.VV., *La riforma degli ordinamenti tributari*, Roma apr. 1937 (a stampa, dalla « Collezione di studi della rivista "La Terra" », pp. num. 95).

40. TdR, *Sulla riforma degli ordinamenti tributari*, Roma 1937 (datt., c. 10, pp. 8 num.).

41. DIR. GEN. COORDINAM. TRIB., A. G., PERSONALE, *Organigramma Min. Fin.*, Roma 1937 (1 tav. ms., fotocopia).

42. 1) ACANFORA G., *Situaz. econom.-finanz. Germania*, Roma 1937 (datt. firm., c. 16, pp. 16 num.).

2) SERVIZIO STUDI ECONOM. E STATISTICI, *Calcolo del reddito in Italia*, Roma 1937 (datt., c. 11, pp. 11 num.).

43. 1) MONTEMURRI G., *Riforma ordinam. trib.*, Roma ago.-sett. 1937 (a stampa, da « Tributi nell'ordine corporativo dello stato fasc. », pp. num. 5-12).

2) BOMBARA G., *L'anagrafe trib. nell'organizzazione dei servizi finanz.*, Roma ago.-sett. 1937 (a stampa, da « Tributi nell'ordine corporativo dello stato fasc. », pp. num. 13-24).

44. GARINO CANINA A., *Il principio produttivista dell'imposta ed il sistema tributario it.*, Padova 1930 (a stampa, da « Economia Politica Contemporanea », pp. 40 num.).

45. D'ALBERGO E., *Osservazioni critiche intorno alle « imposte sugli scambi »*, Città di Castello 1931 (a stampa, dal « Giornale degli economisti » e « Rivista di statistica », pp. num. 59).

46. FUBINI R., *Contributo alla determinazione del concetto dell'imposta generale sul reddito e allo studio degli effetti dell'imposta*, Città di Castello 1932 (a stampa, dal « Giornale degli economisti » e « Rivista di statistica », pp. 71 num.).

47. D'ALBERGO E., *Reddito e imposte*, Milano 1932 (a stampa, dalla « Rivista internazionale di scienze sociali e discipline ausiliarie », pp. 41 num.).

48. PUGLIESE M., *Un'imposta sul reddito lordo delle imprese speculative e suoi effetti*, Città di Castello 1933 (a stampa, dal « Giornale degli economisti » e « Rivista di statistica », pp. 31 num.).

49. D'ALBERGO E., *Della sensibilità delle imposte in rapporto alle fluttuazioni economiche*, Torino 1934 (a stampa, pp. 25 num.).

50. ROSSI L., *L'autotassazione del contribuente*, Città di Castello 1935 (a stampa, dal « Giornale degli economisti » e « Rivista di statistica », pp. 11 num.).

51. D'ALBERGO E., *La condensazione delle aliquote dell'imposta sugli scambi in recenti riforme legislative*, Città di Castello 1935 (a stampa, dal « Giornale degli economisti » e « Rivista di statistica », pp. 32 num.).

52. BARBERI B., *Il reddito privato degli italiani nel 1936 e confronto col 1928*, Roma 1937 (a stampa, pp. 9 num.).

53. MAJORANA S., *Se in finanza si possano avere fini non fiscali*, Città di Castello, 1937 (a stampa, dal « Giornale degli economisti » e « Rivista di statistica », pp. 11 num.).

54. LA STIRPE, Roma ago. 1938, n. 8 (a stampa, pp. num. 225-256).

55. ACANFORA G., *Accertamento e riscossione imp. agricoltura*, Roma sett. 1938 (datt. firm., c. 2, pp. 2).

56. TdR, *Requisiti di un buon sistema tributario*, Roma 1938 (ms. autogr., c. 2, p. 1).

57. TdR, *Appunto: struttura ordinam. trib.*, Roma 1938 (ms. autogr., c. 3, pp. 2+1).

58. TdR, *Appunto: imp. reddito netto*, Roma 1938 (ms. autogr., c. 2, pp. 2).

59. 1) TdR, *Requisiti di una nuova imp. patrimoniale*, Roma s. d. (ms. autogr., c. 3, pp. 3 num.).

2) IDEM, *Finanza dinamica*, Roma s. d. (ms. autogr., c. 1, p. 1).

60. [?], *Riforma tributaria*, Roma s. d. (datt., note ms., c. 2, pp. 2).

61. VITT. EMAN. III, *D.L.: nuova tassa negoziazione*, Roma 1938 (bozze di stampa, pp. 15 num.).

62. [?], *Provvedim. collaterali e preordinati alla riforma trib.*, Roma 1938 (datt., correz. ms., c. 10, pp. 10 num.).

63. Coperta originale: *Riforma degli ordinamenti tributari* (contiene 64-87).

64. Coperta originale: *Costituzione e funzionamento degli ispettorati compartimentali delle imposte dirette* (contiene 65).

65. DIR. GEN. I. D., *Decr. 11 dic. 1936, n. 2108 e decr. min. 26 dic. 1936: determinazione circoscrizioni ispettorati compartimentali I.D. e istruzioni provv. per il loro funzionamento*, Roma genn. 1937 (a stampa, dal « Bollettino Uff. », pp. 41 num.).

66. Coperta originale: *Riforma delle circoscrizioni degli uffici delle imposte dirette e degli uffici del registro* (vuota).

67. 1) Coperta originale: *Tabella di classificazione dei redditi mobiliari di categ. B e C<sup>1</sup>*.

2) DIR. GEN. I. D., *Tabella classificazione redditi R.M. cat. B e C<sup>1</sup> di privati contribuenti*, Roma mar. 1937 (a stampa, pp. 91 num.).

68. Coperta originale: *Costituzione e funzionamento delle Commissioni Amministrative delle imposte* (contiene 69-71).

69. 1) TdR, I.D.: *Commis. Distrettuali e prov. I.D. e I.I. Costituzione e funzionamento*, Roma 31 lug. 1937 (a stampa, pp. 11 num.).

2) IDEM, I.D.: *Assistenza e rappresentanza nelle questioni trib.*, Roma 3 ago. 1937 (a stampa, pp. 2 num.).

3) IDEM, *Commis. amministrative imp.*, Roma 28 mag. 1938 (a stampa, pp. 2).

70. 1) BUONCRISTIANO G., *Commis. amministrative I.D. e I.I.; personale di segreteria*, Roma 10 dic. 1937 (a stampa, pp. 2).

2) IDEM, *Commis. 1° grado per le imp. compensi personale segreteria e servizio; spese uff. 29 ott. 1937 - 28 ott. 1938; congruaggio compensi 1° lug. 1936 - 28 ott. 1937*, Roma 26 mar. 1938 (a stampa, pp. 2).

71. VITT. EMAN. III, *Decr. 8 lug. 1937, n. 1516: norme relative costituzione e funzionamento Commis. amministrative I.D. e I.I. affari*, Roma 10 sett. 1937 (a stampa, pp. 23 num.).

72. Coperta originale: *Revisione generale dei redditi di categ. B pel 1938* (contiene 73-76).

73. BUONCRISTIANO G., *Imp. R.M. Revis. gen. redditi mobiliari cat. B*, Roma 24 sett. 1937 (datt., c. 4, pp. 4).

74. BUONCRISTIANO G., *Revis. gen. redditi mobiliari cat. B*, Roma 18 dic. 1937 (datt., c. 1, p. 1).

75. BUONCRISTIANO G. agli ISPETTORI COMPARTIMENTALI I. D., tel., Roma 29 dic. 1937 (datt., c. 2, pp. 2).

76. BUONCRISTIANO G., *Revis. gen. redditi R.M. cat. B*, Roma 8 gen. 1938 (datt., c. 3, pp. 3).

77. Coperta originale: *Diritti ed emolumenti spettanti agli uffici delle imposte dirette* (contiene 78-83).

78. BUONCRISTIANO G., *Diritti ed emolumenti spettanti agli Uff. delle I.D.; D.L. 15 nov. 1937, n. 2011*, Roma 23 dic. 1937 (datt., c. 1, pp. 2).

79. FAZZI, *Consultazione ruoli da parte Associaz. sindacali: dati per applicazione contributi associativi*, Roma 3 febb. 1938 (datt., c. 1, pp. 2).

80. Coperta originale: *Diritti ed emolumenti spettanti agli uffici delle imposte dirette*.

81. BUONCRISTIANO G., *D.L. 15 nov. 1937, n. 2011: diritti ed emolumenti spettanti agli uff. delle imp.*, Roma 11 mag. 1938 (datt., c. 1, pp. 2).

82. MESIANO G., *Diritti ed emolumenti spettanti al personale Uff. I.D.: D.L. 15 nov. 1937, n. 2011*, Roma 11 ago. 1938 (datt., c. 1, pp. 2).

83. DIR. GEN. I. D., *Istruzioni ministeriali: applicazione D.L. 15 nov. 1937, n. 2011: diritti ed emolumenti spettanti agli uff. delle I.D.*, Roma 1938 (a stampa, pp. 47 num.).

84. Coperta originale: *Anagrafe tributaria* (contiene 85-87).

85. MESIANO G., *Anagrafe trib.*, Roma 6 apr. 1938 (datt., c. 1, p. 1); alleg.: SAVORGNAN F., *Compiti dei comuni nei riguardi dell'impianto e del funzionamento delle anagrafi trib.*, Roma 13 mar. 1938 (a stampa, pp. 8).

86. MESIANO G., *Anagrafe trib.; norme aggiuntive ai Comuni*, Roma 25 ago. 1938 (datt., c. 1, p. 1); alleg.: SAVORGNAN F., *Compiti dei comuni nei riguardi dell'impianto e del funzionamento delle anagrafi trib.; norme supplementive*, Roma 22 ago. 1938 (a stampa, pp. 2).

87. TdR, *Riforma ordinam. trib.*, Roma s. d. (ms. autogr., c. 1, p. 1).

88. [?], *Elementi statistici sulle disponibilità alimentari della popolazione it.*, Roma 1938 (datt., c. 13, pp. 11 num. + 2 tav.).

89. DIR. GEN. COORDINAM. TRIB. A. G., PERSONALE, *Andamento prezzi Italia 1937-38*, Roma 1938 (datt., c. 19, pp. 15 num. + 4 tav.).

90. DIR. GEN. COORDINAM. TRIB., A. G. PERSONALE, *Pressione tributaria, produzione e scambi internaz.*, Roma s. d. (framm. datt., c. 21, pp. 21 num.).

91. UFF. COORDINAM. TRIB. E STUDI LEGISLATIVI, *Polonia*, Roma 1938 (datt., c. 2, pp. 3).

92. DIR. GEN. COORDINAM. TRIB., A. G., PERSONALE. UFF. STUDI FIN., *Deposito oro Forte Kuox, Ky*, Roma 1938 (datt., c. 5, pp. 4 num.).

93. Coperta originale: *Relazione sulla riforma dei tributi* (contiene 94-99).

94. [?] a TdR, lett., Roma 13 mar. 1939 (datt. firm., c. 1, p. 1); alleg.: a) [?], *Reddito e tributi; adeguamenti*, Milano 11 mar. 1939 (framm. a stampa, dal « Sole », nota e sigla ms. di Mussolini, c. 1, p. 1); b) [?], *Caldaia. Il fisco*, Genova 11 mar. 1939 (framm. a stampa, dal « Giornale di Genova », note e sigla ms. di Mussolini, c. 1, p. 1).

95. FASOLIS G., *Necessità di una riforma dell'ordinamento dell'Ammin. Finanz. it.*, Roma s. d. (datt., c. 7, pp. 7 num.).

96. [?], *Perequazione trib. in Italia*, Roma 1939 (datt., nota ms. di TdR, c. 6, pp. 5).

97. TdR, *Appunto: direttive riforma ordinam. trib.*, Roma s. d. (ms. autogr., c. 1, p. 1).

98. [?], *Estratto dalla pubblicazione portoghese: « Dieci anni di amministrazione finanz. »*, s. l. s. d. (datt., c. 12, pp. 12 num.).

99. TdR, *Relaz. sulla riforma dei tributi; schema*, Roma s. d. (ms. autogr., c. 2, pp. 2).

100. Coperta originale: *Provvedimento a favore dell'Amministrazione finanziaria a) tre gradi Terzo b) aumenti organici* (contiene 101-102).

101. [?], *Ordinamento Uff. Centr. e prov. dell'ammin. finanz.*, Roma 1937 (datt., c. 2, pp. 2 num.).

102. CAMBI E., *Riordinamento ruoli organici servizi finanz.*, Roma 29 sett. 1939 (datt. firm., c. 2, pp. 2); alleg.: a) RAG. GEN. STATO, *Idem* (datt.,

- c. 19, pp. 19); *b*) IDEM, *Schema provvedim.: istituzione Dir. Gen. Coordinam. Trib., studi legislativi e servizi personale* (datt., c. 1, p. 1).
103. DIR. GEN. COORDINAM. TRIB., A. G., PERSONALE. UFF. STUDI FIN., *Problemi fin. guerra*, Roma 9 apr. 1940 (datt., c. 9, pp. 8 num.).
104. 1) [?], *Anagrafe naz.*, Modena 29 apr. 1940 (datt., c. 22, pp. 22 num. + coperta datt.).
- 2) RAVIGLIONE E., *Idem*, Roma 5 genn. 1941 (datt., c. 4, pp. 4); alleg.: *a*) IDEM, *Schedari matricolari* (datt., c. 2, pp. 2); *b*) IDEM, *Spesa schedari matricolari* (datt., c. 1, p. 1; + 2 fotocopie, c. 2, pp. 2).
105. TdR, *Schema decr. legge: riordinamento servizi dir. gen. coordinam. trib.*, Roma 24 mag. 1940 (datt., c. 4, pp. 6, note ms. autogr.); alleg.: DIR. GEN. COORDINAM. TRIB., A. G., PERSONALE. UFF. STUDI FIN., *Ordinamento servizi* (datt., c. 7, pp. 5 num.; + copia datt., c. 5, pp. 5 num.).
106. ACANFORA G., *Ordine di servizio: ripartizione personale dir. gen. Coordinam. Trib., A.G., Personale*, Roma 25 mag. 1940 (datt. firm., c. 4, pp. 6).
107. DIR. GEN. COORDINAM. TRIB., A. G., PERSONALE. UFF. STUDI FIN., *Fin. guerra Germania*, Roma giu. 1940 (datt., c. 18, pp. 17 num.).
108. DIR. GEN. COORDINAM. TRIB., A. G., PERSONALE. UFF. STUDI FIN., *Compagnia universale Canale Suez*, Roma 18 giu. 1940 (framm. datt., c. 9, pp. 8 num.).
109. DIR. GEN. COORDINAM. TRIB., A. G., PERSONALE. UFF. STUDI FIN., *Marchi bloccati della Germania*, Roma s. d. (datt., c. 5, pp. 4 num.).
110. DIR. GEN. COORDINAM. TRIB., A. G., PERSONALE. UFF. STUDI FIN., *Principi econom. bilancia pagamenti*, Roma 1940 (datt., c. 8, pp. 7 num.).
111. DIR. GEN. COORDINAM. TRIB., A. G., PERSONALE. UFF. STUDI FIN., *Osservazioni progetto ministeriale riforma codice commercio*, Roma s. d. (datt., c. 85, pp. 83).
112. DIR. GEN. COORDINAM. TRIB., A. G., PERSONALE. UFF. STUDI FIN., *Mercato investimenti e controllo guerra*, Roma s. d. (datt., c. 5, pp. 4 num.).
113. DIR. GEN. COORDINAM. TRIB., A. G., PERSONALE. UFF. STUDI FIN., *Politica fin. guerra Germania*, Roma s. d. (datt., c. 6, pp. 5 num.).
114. DIR. GEN. COORDINAM. TRIB., A. G., PERSONALE. UFF. STUDI FIN., *Politica monetaria guerra*, Roma 1940 (datt., c. 9, pp. 8 num.).
115. DIR. GEN. COORDINAM. TRIB., A. G., PERSONALE. UFF. STUDI FIN., *Debito fluttuante e guerra*, Roma s. d. (datt., c. 8, pp. 7 num.).
116. DIR. GEN. COORDINAM. TRIB., A. G., PERSONALE. UFF. STUDI FIN., *Bilancio stato e inflazione*, Roma s. d. (datt., c. 8, pp. 7 num.).
117. DIR. GEN. COORDINAM. TRIB., A. G., PERSONALE. UFF. STUDI FIN., *Spese belliche Germania e Inghilterra*, Roma 1940 (datt., c. 9, pp. 9 num.).
118. DIR. GEN. COORDINAM. TRIB., A. G., PERSONALE. UFF. STUDI FIN., *Tassazione guerra in Francia*, Roma 1940 (datt., c. 5, pp. 4 num.).
119. DIR. GEN. COORDINAM. TRIB., A. G., PERSONALE. UFF. STUDI FIN., *Il debito pubbl. inglese*, Roma s. d. (datt., c. 9, pp. 8 num.).

120. DIR. GEN. COORDINAM. TRIB., A. G., PERSONALE. UFF. STUDI FIN., *Scienza del « Costing » e guerra*, Roma s. d. (datt., c. 6, pp. 5 num.).
121. DIR. GEN. COORDINAM. TRIB., A. G., PERSONALE. UFF. STUDI FIN., *Commercio estero e finanziamento guerra*, Roma s. d. (datt., c. 15, pp. 14 num.).
122. DIR. GEN. I. D., *Anagrafe trib.*, Roma s. d. (datt., c. 53, pp. 51 num.); alleg.: *a*) IDEM, *Idem; schedine sussidiarie per l'inquadrimento contabile dei servizi* (parte datt., parte ms. c. 105, pp. 101 num.); *b*) IDEM, *Idem* (a stampa, pp. 22 + busta); *c*) Coperta originale: *Anagrafe tributaria. Allegati*; *d*) DIR. GEN. COORDINAM. TRIB., A. G., PERSONALE, *Rassegna stampa it.*, Roma s. d. (framm. datt., c. 1, p. 1).
123. DIR. GEN. COORDINAM. TRIB., A. G., PERSONALE. UFF. STUDI FIN., *Politica tedesca econom. e finanz. nei territori occupati*, Roma 14 sett. 1940 (datt., c. 43, pp. 42 num.).
124. DIR. GEN. COORDINAM. TRIB., A. G., PERSONALE. UFF. STUDI FIN., *Debito pubbl. tedesco guerra*, Roma 23 ott. 1940 (datt., c. 5, pp. 3 num. + 1 tav.).
125. WINSCHUC J., *La gioia creatrice dell'Italia*, Lipsia 3 nov. 1940 (ciclost., dalla « Deutsche Allgemeine Zeitung », c. 8, pp. 8 num.).
126. SCHRÖTER E., *Italia alleata e amica*, s. l. 3 nov. 1940 (ciclost., dalla « Börsenzeitung », c. 5, pp. 5 num.).
127. NONNENBRUCH F., *IRI e autarchia it.*, s. l. 3 nov. 1940 (ciclost., dal « Volkischer Beobachter », c. 6, pp. 6 num.).
128. WINSCHUC J., *Napoli si desta*, Lipsia 8 nov. 1940 (ciclost., dalla « Deutsche Allgemeine Zeitung », c. 7, pp. 6 num.).
129. SCHRÖTER E., *Italia alleata e amica*, Berlino 9 nov. 1940 (ciclost., dalla « Berliner Borsen Zeitung », c. 8, pp. 8 num.).
130. WINSCHUC J., *Maccarese*, Lipsia 10 nov. 1940 (ciclost., dalla « Deutsche Allgemeine Zeitung », c. 6, pp. 6 num.).
131. BRECH J., *Italia nova*, Berlino 10 nov. 1940 (ciclost., da « Das Reich », c. 8, pp. 8 num.).
132. DIR. GEN. COORDINAM. TRIB., A. G., PERSONALE. UFF. STUDI FIN., *Ordinamento servizi Ammin. Finanz.*, Roma 10 nov. 1940 (datt., c. 19, pp. 17 num. + copia datt., c. 21, pp. 20 num.).
133. NONNENBRUCH F., *Nuovi compiti navigazione it.*, s. l. 13 nov. 1940 (ciclost., dal « Volkischer Beobachter », c. 5, pp. 5 num.).
134. DIR. GEN. COORDINAM. TRIB., A. G., PERSONALE. UFF. STUDI FIN., *Sviluppo econom. Unione Sovietica*, Roma nov. 1940 (datt., c. 16, pp. 15 num.); alleg.: IDEM, *U.R.S.S.; materie prime e prodotti industr.* (1 tav. datt.).
135. DIR. GEN. COORDINAM. TRIB., A. G., PERSONALE. UFF. STUDI FIN., *Politica tedesca prezzi*, Roma nov. 1940 (datt., c. 6, pp. 5 num.).
136. DIR. GEN. COORDINAM. TRIB., A. G., PERSONALE. UFF. STUDI FIN., *Nuove attribuzioni Min. Fin. spagnolo*, Roma dic. 1940 (datt., c. 13, pp. 12 num.).

137. DIR. GEN. COORDINAM. TRIB., A. G., PERSONALE. UFF. STUDI FIN., *Circuito monetario e politica econom. guerra*, Roma 1940 (datt., c. 7, pp. 5 num.).
138. DIR. GEN. COORDINAM. TRIB., A. G., PERSONALE. UFF. STUDI FIN., *L'avvenire del debito pubbl.*, Roma s. d. (datt., c. 7, pp. 6 num.).
139. DIR. GEN. COORDINAM. TRIB., A. G., PERSONALE. UFF. STUDI FIN., *Finanza di guerra; discorso per il Duce*, Roma 1940 (datt., c. 28, pp. 28 num.).
140. RAVIGLIONE E., *Centro Coordinamento Anagrafico*, Roma 18 genn. 1941 (datt., c. 9, pp. num. 5+4).
141. DIR. GEN. COORDINAM. TRIB., A. G., PERSONALE, *Organico uff. studi*, Roma 28 mag. 1941 (datt., c. 2, pp. 2).
142. 1) DIR. GEN. COORDINAM. TRIB., A. G., PERSONALE. UFF. STUDI FIN., *Bilancio inglese; parte I*, Roma 1940 (datt., c. 7, pp. 6 num.).  
2) IDEM, *Idem; parte II*, Roma 1940 (datt., c. 8, pp. 7 num.).  
3) IDEM, *Idem; parte III*, Roma 1941 (datt., c. 9, pp. 8 num.).
143. DIR. GEN. COORDINAM. TRIB., A. G., PERSONALE. UFF. STUDI FIN., *Correttivi e limite espansione circolazione in caso guerra*, Roma s. d. (datt., c. 9, pp. 7 num.).
144. DIR. GEN. COORDINAM. TRIB., A. G., PERSONALE. UFF. STUDI FIN., *Presupposti regolamento finanz. guerra*, Roma s. d. (datt., c. 7, pp. 6 num.).
145. DIR. GEN. COORDINAM. TRIB., A. G., PERSONALE. UFF. STUDI FIN., *Forma bilancio guerra*, Roma s. d. (datt., c. 5, pp. 5 num.).
146. DIR. GEN. COORDINAM. TRIB., A. G., PERSONALE. UFF. STUDI FIN., *Responsabilità delle banche durante la guerra*, Roma s. d. (datt., c. 7, pp. 6 num.).
147. DIR. GEN. COORDINAM. TRIB., A. G., PERSONALE. UFF. STUDI, *Ammin. periferica*, Roma s. d. (ciclost., c. 56, pp. 56 num., note ms.).
148. DIR. GEN. COORDINAM. TRIB., A. G., PERSONALE. UFF. STUDI FINANZ., *Sviluppi fin. pubbliche in Italia, Germania e Regno Unito*, Roma mar. 1942 (datt., nota ms. di TdR, c. 16, pp. 14 num.).
149. DIR. GEN. COORDINAM. TRIB., A. G., PERSONALE, *Rassegna stampa estera*, Roma 15 mag. 1942 (datt., c. 3, pp. 3 num.).
150. DIR. GEN. COORDINAM. TRIB., A. G., PERSONALE, *Rassegna stampa estera*, Roma mag. 1942 (framm. datt., c. 2, pp. num. 4-5).
151. DIR. GEN. COORDINAM. TRIB., A. G., PERSONALE. UFF. STUDI FIN., *Finanza di guerra in Germania, Inghilterra, Italia: schema*, Roma 1942 (datt., c. 1, p. 1).
152. DIR. GEN. COORDINAM. TRIB., A. G., PERSONALE. UFF. STUDI FIN., *Germania: concorso paesi occupati nel finanziamento bellico*, Roma 1942 (datt., c. 16, pp. 16 num.).
153. DIR. GEN. COORDINAM. TRIB., A. G., PERSONALE. UFF. STUDI FIN., *Marco d'occupazione e pagamenti truppe nei territori occupati*, Roma 1942 (datt., c. 16, pp. 16 num.).

154. DIR. GEN. COORDINAM. TRIB., A. G., PERSONALE. UFF. STUDI FIN., *Inghilterra: partecipazione nazioni Impero alle spese di guerra*, Roma s. d. (datt., c. 5, pp. 5).
155. DIR. GEN. COORDINAM. TRIB., A. G., PERSONALE. UFF. STUDI FIN., *Italia: spese occupazione*, Roma s. d. (datt., c. 4, pp. 4).
156. CACCIAPUOTI R., *Variazioni censi e canoni*, Roma 11 ott. 1941 (datt. firm., c. 2, pp. 4).
157. Coperta originale: *Verbali delle Commissioni* (contiene 158-159).
158. 1) COMMIS. REVIS. ATTRIBUZIONI UFF. PROV. FINANZ. E SEMPLIFICAZIONE SERVIZI, *Verbale seduta plenaria*, Roma 16 sett. 1941 (a stampa, pp. 4 num.).  
2) IDEM, *Idem*, Roma 15 ott. 1941 (datt., c. 10, pp. 9 num. + 1).  
3) IDEM, *Verbale riunione IV Sottocommissione*, Roma 24 ott. 1941 (datt., c. 3, pp. 3 num.).  
4) IDEM, *Idem*, Roma 10 nov. 1941 (datt., c. 7, pp. 7 num.).
159. COMMIS. REVIS. ATTRIBUZIONI UFF. PROV. FINANZ. E SEMPLIFICAZIONE SERVIZI, *Lavori Commis.: relaz. a TdR*, Roma 1941 (datt., c. 2, pp. 2 num.); alleg.: IDEM, *Organigramma Commis.* (1 tav. datt.).
160. GRASSI P., *Decreto tedesco limitazione dividendi*, Roma 17 ott. 1941 (datt. firm., c. 1, p. 1); alleg.: DIR. GEN. TESORO, *Idem. Riassunto*, Roma 1941 (datt., c. 8, pp. 8 num.).
161. DIR. GEN. COORDINAM. TRIB., A. G., PERSONALE. UFF. STUDI FIN., *Bilancio inglese 1941-42*, Roma 1941 (datt., c. 29, pp. num. 27); alleg.: BANK FOR INTERNATIONAL SETTLEMENTS PRESS REVIEW, *Il finanziamento di guerra in Gran Bretagna*, Basilea 25 nov. 1941 (framm. datt., c. 1, p. 1).
162. DIR. GEN. COORDINAM. TRIB., A. G., PERSONALE. UFF. STUDI FIN., *Nominatività obbligatoria tit.*, Roma nov. 1941 (datt., c. 42, pp. 40 num.).
163. DIR. GEN. COORDINAM. TRIB., A. G., PERSONALE. UFF. STUDI FIN., *Disciplina trasferimenti immobiliari*, Roma nov. 1941 (datt., c. 30, pp. 28 num., note ms. TdR).
164. DIR. GEN. COORDINAM. TRIB., A. G., PERSONALE. UFF. STUDI FIN., *Risparmio obbligatorio*, Roma dic. 1941 (datt., inserto ms. autogr. di TdR, c. 29, pp. 27 num.).
165. DIR. GEN. COORDINAM. TRIB., A. G., PERSONALE. UFF. STUDI FIN., *Relaz.: progetto istituz. anagrafe naz.*, Roma s. d. (datt., c. 9, pp. 8 num.).
166. DIR. GEN. COORDINAM. TRIB., A. G., PERSONALE. UFF. STUDI FIN., *Acquisto e immissione in uso oro Stati Uniti*, Roma s. d. (datt., c. 4, pp. 3 num.).
167. DIR. GEN. COORDINAM. TRIB., A. G., PERSONALE. UFF. STUDI FIN., *Rovesci mil. alleati e fin. inglese*, Roma s. d. (datt., c. 9, pp. 8 num.).
168. DIR. GEN. COORDINAM. TRIB., A. G., PERSONALE, *Imp. personale red-dito in alcuni sistemi tributari*, Roma 10 febb. 1942 (datt., nota ms., c. 220, pp. 215 num. + 5).

169. AA.VV., *Commis. ministeriale per la revis. attribuzioni uff. finanz. relaz.*, Roma 1942 (a stampa, c. 376, pp. num. 7-368, + 15).
170. AA.VV., *Commis. ministeriale per la revis. attribuzioni uff. finanz. Allegati alla relazione*, Roma 1942 (a stampa, note ms., pp. 146 num.).
171. DIR. GEN. COORDINAM. TRIB., A. G., PERSONALE. UFF. STUDI FIN., *Discorso bilancio cancelliere scacchiere Londra*, Roma 1942 (datt., c. 36, pp. 36 num.).
172. TENTI B., *Situaz. it. mercato tit.*, Roma 17 nov. 1942 (datt. firm., c. 2+1, pp. 4+1).
173. TENTI B., *Investimenti azionari Soc. az.*, Roma 20 nov. 1942 (datt., nota e inserto ms. di TdR, c. 1, pp. 2); alleg.: IDEM, *Collegamento econom. tra varie soc.* (datt. firm., c. 7, pp. 7 num.).
174. [?], *Torino: danni di guerra*, Roma 26 nov. 1942 (datt. firm., c. 3, pp. 3 num.).
175. MIN. AFFARI ESTERI ai MIN. FIN. e MIN. SCAMBI E VALUTE, *Telespresso*, Roma 6 gen. 1943 (datt., c. 1, p. 1); alleg.: LOGOTETOPULOS G.: *D.L.: adeguamento di capitale nelle Società Anonime per Azioni*, Atene 20 dic. 1942 (datt., c. 6, pp. 6 num.).
176. DIR. GEN. COORDINAM. TRIB., A. G., PERSONALE, *Rassegna stampa estera*, Roma s. d. (framm. datt., c. 1, p. 1).
177. [?], *Deflazione nelle funzioni delle Ammin. Centr.*, Roma s. d. (datt., c. 2, pp. 2 num.).
178. TdR, *Riforma ordinam. trib.; sommario*, Roma s. d. (ms. autogr., c. 2, p. 1).
179. DIR. GEN. COORDINAM. TRIB., A. G., PERSONALE. UFF. STUDI FIN., *Progetto istituz. anagrafe naz.*, Roma s. d. (datt., c. 8, pp. 8 num.).
180. DIR. GEN. COORDINAM. TRIB., A. G., PERSONALE, *Personale addetto al Gabinetto di S.E. il Ministro*, Roma s. d. (datt., c. 1, p. 1).
181. [?], *Creazione di nuove zone industriali*, s. l. s. d. (framm. datt., c. 1, p. 1).
182. [?], *Distribuzione redditi in Italia e Regno Unito 1925*, s. l. s. d. (diagr., inserto datt., c. 1, p. 1).
183. ZOLLINGER W., *La teoria dell'inflazione su falsa strada*, s. l. s. d. (datt., c. 8, pp. 9 num.).
184. TENTI B., *Proposta nomina Cacciapuoti cons. stato*, Roma s. d. (datt. firm., c. 2, pp. 4); alleg.: CONSIGLIO GIUDIZIARIO CORTE APPELLO ROMA, *Ammissione Cacciapuoti concorso cons. Corte Appello*, Roma 25 mag. 1939 (datt., c. 2, pp. 4).
185. TdR, *Proposta nomina Cacciapuoti cons. stato*, Roma s. d. (datt. firm., c. 1, pp. 2).
186. TdR, *Nomina De Martino cons. stato*, Roma s. d. (datt. firm., c. 1, p. 1 + copia datt., c. 1, p. 1); alleg.: [?], *Curriculum De Martino* (datt., c. 2, p. 1).

187. 1) [?], *Prospetto funzionari gruppo A e B delle Dir. Gen. Tasse, I.I. affari, Dir. Gen. I.D., Intendenze Fin., Uff. Prov. Registro e I.D.*, Roma s. d. (1 tav. datt.).
- 2) IDEM, *Ruolo unico; attribuzione dei funzionari agli uff. di I, II e III grado*, Roma s. d. (1 tav. datt.).
188. [?], *La curva del consumo in funzione del prezzo*, s. l. s. d. (datt., c. 4, pp. 4 num.).
189. DIR. GEN. COORDINAM. TRIB., A. G., PERSONALE, *Bibliografia*, Roma s. d. (datt., correz. ms., c. 4, pp. 4).
190. CONF. FASC. LAVORATORI COMMERCIO, *Situaz. salariale e andamento prezzi*, Roma 16 apr. 1937 (a stampa, pp. 23 num.).
191. NONNENBRUCH F., *L'economia dell'Italia*, s. l. 1° nov. 1940 (traduz. ciclost., dal « Voelkischer Beobachter », c. 6, pp. 6 num.).
192. [?], *L'organizzazione econom. it.; significato delle corporaz.*, Berlino 1° nov. 1940 (traduz. ciclost., dalla « Wirtschaft der Woche », c. 6, pp. 6 num.).
193. [?], *L'Italia sulla via di diventare un paese industriale*, Berlino 6-7 nov. 1940 (traduz. ciclost., da « Deutscher Dienst » e « Wirtschaft der Woche », c. 6, pp. 6 num.).
194. [?], *Strategia econom. dell'Italia fasc.*, Berlino 12 nov. 1940 (traduz. ciclost., dalla « Deutsche Handelsdienst », c. 8, pp. 8 num.).
195. WINSCHUH J., *Un quadro dell'economia it.*, s. l. 14 nov. 1940 (traduz. ciclost., c. 2, pp. 2 num.).
196. NONNENBRUCH F., *Economia it. e utilizzazione totalitaria delle forze naz. di lavoro*, s. l. 15 nov. 1940 (traduz. ciclost., dal « Voelkischer Beobachter », c. 8, pp. 8 num.).
197. [?], *Magnifiche realizzazioni dell'industria it.*, Berlino 15-16 nov. 1940 (traduz. ciclost., da « Deutscher Dienst » e « Wirtschaft der Woche », c. 6, pp. 6 num.).
198. BRECH J., *Mediterraneo come spazio vitale*, Berlino 17 nov. 1940 (traduz. ciclost., da « Das Reich », c. 9, pp. 9 num.).
199. SCHRÖTER E., *Italia amica ed alleata*, Berlino 20 nov. 1940 (traduz. ciclost., dalla « Berliner Börsen Zeitung », c. 8, pp. 8 num.).

## 9. Direzione Generale dei Servizi per la Finanza Locale.

Fasc. 1-2 (p. 1\*); 3-15 (p. 2).

- VITT. EMAN. III, *D.L. 18 ott. 1934, n. 1654: alleviamento taluni oneri debitori province e comuni*, Roma 18 ott. 1934 (a stampa, pp. 3 num. + 1).
- BOLAFFI G., *Imp. consumo*, Roma 17 apr. 1936 (datt. firm., nota ms. autogr., c. 2, pp. 4); alleg.: IMPOSTE DI CONSUMO, n. 3, Bergamo 21 mar. 1936 (a stampa, inserto datt., pp. num. 97-144).



3. Coperta originale: *La politica della imposta di consumo* (contiene 4-15).
4. TdR, *Imp. fabbricati: Università di Bologna*, Roma 1940 (datt., c. 1, p. 1); alleg.: R. UNIVERSITÀ BOLOGNA, *Imp. fabbricati*, Bologna 1940 (datt., nota e sigla ms. di Mussolini, c. 1, p. 1).
5. TdR, *Appunto: I.D. e coordinam. trib.*, Roma s. d. (ms. autogr., c. 1, p. 1).
6. BOSELLI G., *Revis. tariffe vendita generi Monopolio*, Roma 10 ott. 1942 (datt. firm., c. 1, pp. 2).
7. BOSELLI G., *Tariffe coltivazione tabacchi*, Roma 12 ott. 1942 (datt. firm., c. 4, pp. 6 num.).
8. GIARDINI P., *Politica imp. consumo*, Roma 12 ott. 1942 (datt. firm., sigla ms. di TdR, c. 2, pp. 3).
9. DIR. GEN. COORDINAM. TRIB., A. G., PERSONALE, *Rassegna stampa estera*, Roma 14 ott. 1942 (framm. datt., c. 2, pp. 2 num.).
10. TENTI B., *Politica imposizioni sui consumi*, Roma 15 ott. 1942 (datt. firm., c. 6, pp. 12 num.).
11. CAMBI E., *Convocazione Comitato Interministeriale coordinam. approvvigionamenti, distribuzione e prezzi*, Roma 15 ott. 1942 (datt. firm., c. 1, p. 1); alleg.: VENTURI A., *Invito a TdR riunione Comitato Interministeriale coordinam. approvvigionamenti, distribuzione e prezzi*, Roma 8 ott. 1942 (datt. firm., nota e sigla ms. di TdR, c. 1, p. 1).
12. [?] a TdR, lett., Roma 15 ott. 1942 (datt. firm., c. 1, p. 1); alleg.: DIR. GEN. DOGANE E I. L., *Politica imp. consumo* (datt., c. 4, pp. 5).
13. DIR. GEN. COORDINAM. TRIB., A. G., PERSONALE, *Rassegna stampa estera*, Roma ott. 1942 (framm. datt., c. 3, pp. num. 2-4).
14. 1) [?] *Comitato Interministeriale Coordinam. Approvvigionamenti, distribuzione e prezzi*, Roma 9 dic. 1942 (datt. firm., c. 1, p. 1); alleg.:  
2) GIARDINI P., *Politica imp. consumo*, Roma 12 ott. 1942 (datt., c. 2, pp. 4).
15. MIN. CUL. POP. DIR. GEN. STAMPA ESTERA al MIN. FIN., circol., Roma 11 genn. 1943 (a stampa, firm., sigla ms. di TdR, c. 2, p. 1); alleg.: [?], *L'impôt sur le luxe*, Parigi 25 dic. 1942 (a stampa, framm. da « Nouveaux temps », c. 1, p. 1).

#### 10. Direzione Generale delle Tasse ed Imposte Indirette sugli Affari.

Fasc. 1-2 (p. 1\*); 3-4 (p. 2); 5 (p. 3); 6-8 (p. 4\*); 9 (p. 5\*); 11-12 (p. 6\*); 13-14 (p. 7\*); 15-20 (p. 8\*); 21-26 (p. 9\*); 27-58 (p. 10); 59-68 (p. 11\*); 69-105 (p. 12\*); 106 (p. 13).

1. 1) DIR. GEN. TASSE, I. I. AFFARI, *Movimento riscossioni; tasse superiori 100 milioni*, Roma 1934 (fotocopia diagr., c. 1, p. 1).

- 2) IDEM, *Movimento riscossioni; tasse inferiori 100 milioni*, Roma 1934 (fotocopia diagr., c. 1, p. 1).
2. 1) Coperta originale: *Promemoria per S.E. il Capo del Governo. Imposta di consumo sulle bevande vinose*.
- 2) ACERBO G., *Imp. comunali: gettito da bevande vinose*, Roma 5 genn. 1935 (datt. firm., sigla di TdR, c. 2, pp. 4).
- 3) DIR. GEN. TASSE, I. I. AFFARI, *Idem*, Roma 1935 (datt., c. 4, pp. 5).
3. VITT. EMAN. III, D.L. *in materia tasse registro e tasse sui trasferimenti immobiliari*, San Rossore 10 ott. 1935 (datt., c. 3, pp. 3).
4. 1) VITT. EMAN. III, D.L. *in materia di tasse sugli affari*, Roma s. d. (a stampa, pp. num. 38 + bozze di stampa, correz. ms., pp. 34 num., copia datt., c. 61, pp. 61 + coperta ms.).  
2) [?], *Idem: cenno illustrativo*, Roma s. d. (datt., c. 31, pp. 31).
5. GRIZIOTTI B., *Imposta successione*, Pavia 30 ott. 1935 (datt., nota ms. di TdR, c. 1, p. 1).
6. DIR. GEN. TASSE, I. I. AFFARI, *Entrate tasse affari*, Roma 1935 (1 tav. datt.).
7. ROGARI V., *Gettiti principali tasse affari*, Roma 5 sett. 1935 (1 tav. datt. firm.).
8. ROGARI V., *Proposta soppressione tassa di registro graduale*, Roma 20 genn. 1936 (datt. firm., c. 2, pp. 2); alleg.: a) TdR a ROGARI V., lett., 4 dic. 1935 (ms. autogr. firm., nota ms., c. 1, p. 1); b) RIVISTA DI FINANZA MODERNA, n. 10, Milano ott. 1935 (a stampa, pp. num. 286-316); c) coperta originale.
9. ROGARI V., *Possibilità di aumentare le tasse sugli affari*, Roma 30 dic. 1936 (datt. firm., c. 9, pp. 9 num.); alleg.: a) DIR. GEN. TASSE AFFARI, *Tassa scambio su materie prime e prodotti tessili* (4 tav. datt.); b) IDEM, *Tassa di scambio su altri prodotti* (2 tav. datt.); c) IDEM, *Proposte aumento tasse, I.I. affari* (2 tav. datt.).
10. DIR. GEN. TASSE, I. I. AFFARI, *Previs. aumento gettito tributario*, Roma 1937 (datt., c. 1, p. 1).
11. ROGARI V., *Oggetti principali tasse I.I. affari*, Roma 5 lug. 1937 (1 tav. datt. firm., nota ms. autogr.).
12. ROGARI V., *Gettiti principali tasse I.I. affari*, Roma 4 dic. 1937 (1 tav. datt. firm.).
13. ROGARI V., *Imp. registro riscossa esercizio 1937-38*, Roma (1 tav. datt. firm.).
14. ROGARI V., *Gettiti principali tasse I.I. affari*, Roma 5 giu. 1939 (1 tav. datt. firm., inserto ms. autogr.).
15. ROGARI V., *Gettiti principali tasse, I.I. affari*, Roma 5 lug. 1939 (1 tav. datt. firm., inserto ms. autogr.).
16. ROGARI V., *Gettiti tasse I.I. affari*, Roma 5 sett. 1939 (1 tav. datt. firm., nota ms. autogr.).

17. ROGARI V., *Appunto*, Roma 12 sett. 1939 (ms. firm., c. 1, p. 1); alleg.: DIR. GEN. TASSE, I. I. AFFARI, *Schema regolamento applicazione D.L. istitutivo I.G.E.; stesura provv.* (bozze di stampa, pp. 49 num.).

18. 1) DIR. GEN. TASSE, I. I. AFFARI, *Schema regolamento applicazione D.L. istituzione I.G.E.*, Roma 19 sett. 1939 (bozze di stampa, pp. num. 54+2).

2) IDEM, *Idem*, Roma 10 ott. 1939 (bozze di stampa, pp. num. 51+6).

19. SEN. d. R. COMMIS. FIN., *Convers. legge D.L. 9 gen. 1940, n. 2; istituzione I.G.E.*, Roma s. d. (bozze di stampa, pp. num. 54, nota ms., sigla di Rogari V.).

20. CAMERA FASCI CORPORAZ., *Dis-legge, presentato da Mussolini, TdR, Grandi, Lantini; convers. legge D.L. 9 gen. 1940, n. 2, istituzione I.G.E.*, Roma 1940 (bozze di stampa, pp. 12 num.).

21. ROGARI V., *Gettiti principali tasse I.I. affari*, Roma 5 ago. 1940 (1 tav. datt. firm., nota autogr.).

22. ROGARI V., *Gettiti principali tasse I.I. affari*, Roma ott. 1940 (1 tav. datt. firm.).

23. DIR. GEN. TASSE, I. I. AFFARI, *Gettiti principali tasse e I.I. affari*, Roma 1940 (1 tav. datt.).

24. ROGARI V., *Accordi sindacali pagamento I.G.E.*, Roma 9 gen. 1941 (datt. firm., c. 1, p. 1); alleg.: DIR. GEN. TASSE, I. I. AFFARI, *I.G.E. Nuovi accordi sindacali 1941* (a stampa, pp. num. 270).

25. ROGARI V., *Imp. speciale registro, imp. ipotecaria*, Roma 24 mar. 1941 (datt. firm., c. 1, pp. 2); alleg.: a) MANZOLINI, *Imp. registro plusvalore trasferimenti immobiliari*, Roma 23 febb. 1941 (datt. firm., nota e sigla di Sirovich, c. 6, pp. 6 num.); b) SEBASTIANI O., b. vis. (nota ms.); c) [?], *Norme applicazione legge adeguamento imp. registro plusvalore trasferimenti immobiliari* (datt., c. 5, pp. 5 num.); d) IDEM, *Nota illustrativa adeguamento imp. registro plusvalore trasferimenti immobiliari* (datt., c. 2, pp. 2 num.); e) IDEM, *Schema art. legge adeguamento imp. registro plusvalore trasferimenti immobiliari* (datt., c. 3, pp. 3 num.).

26. DIR. GEN. TASSE, I. I. AFFARI, *D.L.: imp. plusvalore trasferimenti immobiliari*, Roma s. d. (framm. datt., c. 34, pp. 34).

27. Coperta originale: *Germania* (contiene 28-35).

28. [?], *Dividendi e capitali nominali*, Francoforte 20 mar. 1941 (datt., traduz. dal « Frankfurter Zeitung », c. 7, pp. 7 num.).

29. WALLER P., *Il compito dell'azione*, Berlino 6 apr. 1941 (datt., traduz. dal « Berliner Börsen Zeitung », c. 6, pp. 6 num.).

30. [?], *Imp. reddito*, Roma s. d. (datt., c. 3, pp. 3 num., nota ms.).

31. TdR, *Imp. plus-valore*, Roma 1941 (ms. autogr., c. 1, p. 1).

32. GRASSI P., *Provvedimenti contro le borse nere*, Roma 8 apr. 1941 (datt. firm., c. 3, pp. 3 num.).

33. FRÉ G., *Negoziabilità titoli, tassazione profitti speculativi*, Roma 1941 (datt., note ms., c. 22, pp. 22 num.).

34. B. COMM. IT., *Vademecum del risparmiatore*, Milano 19 apr. 1941 (a stampa, pp. 16 num.).

35. CACCIAPUOTI R., *Piano di provvedim. finanz. per la smobilitazione sulla fin. guerra*, Roma s. d. (ms., c. 4, pp. 8).

36. Coperta originale: *Francia* (contiene 37-40).

37. PETAIN H. P., *Legge: forma, negoziazione azioni*, Vichy 28 febb. 1941 (datt., c. 4, pp. 4 num.).

38. PETAIN H. P., *Legge n. 1293: imp. straord. plus-valore*, Vichy 15 mar. 1941 (datt., c. 6, pp. 6 num. + copia datt., c. 6, pp. 6 num.).

39. DIR. GEN. COORDINAM. TRIB., A. G., PERSONALE, *Rassegna stampa estera*, Roma 12 mag. 1941 (datt., c. 4, pp. 4 num.).

40. PETAIN H. P., *Legge n. 3124: modifica legge 15 mar. 1941 n. 1293, imp. plus-valore*, Vichy 26 lug. 1941 (datt., dal « Journal Officiel de l'Etat Français » 27 lug. 1941, c. 3, pp. 3).

41. Coperta originale: *Segnalazioni sugli aumenti dei titoli in Borsa* (contiene 42-48).

42. 1) « IL SOLE », *Prezzi di compenso e indici prezzi di compenso dei principali tit. azionari; lug. 1940 - mar. 1941*, Milano 1941 (2 tav. datt.).

2) IDEM, *Idem; lug. 1940 - giu 1941*, Milano 1941 (2 tav. datt.).

43. [?], a MUSSOLINI B., lett., Torino 14 giu. 1941 (datt. firm., c. 1, p. 1); alleg.: busta datt.

44. INT. TEL., Roma 13 giu. 1941 (1 int. datt., sigla autogr. di Mussolini, c. 1, p. 1).

45. ANONIMO a TdR, lett., Milano 9 giu. 1941 (datt., c. 1, pp. 2).

46. CESARE N., b. vis., Roma 16 giu. 1941; alleg.: a) NOT. FID., Roma 11 giu. 1941 (1 not. datt., firm. « Piemonte », sigla autogr. di Mussolini, c. 5, pp. 5 num.); b) IDEM, (1 not. datt., nota ms.).

47. NOT. FID., Roma 17 giu. 1941 (1 not. datt., sigla autogr. Mussolini, c. 1, p. 1).

48. NOT. FID., Roma 10 giu. - 2 lug. 1941 (5 not. datt., sigla autogr. di Mussolini, c. 5, pp. 5).

49. ROGARI V., *Imp. plusvalore tit. azionari*, Roma 3 lug. 1941 (datt. firm., c. 1, p. 1); alleg.: a) ROGARI V., *Schema D.L.: imp. plusvalore tit. azionari; stesura provv.* (datt., c. 14, pp. 14, + 3 copie datt., c. 42, pp. 42); b) IDEM, *Idem; stesura successiva* (datt., c. 15, pp. 15, + 3 copie datt., c. 45, pp. 45); c) IDEM, *Emendamenti D.L. imp. plusvalore tit. azionari* (datt., c. 4, pp. 4).

50. [?], *Tit. azionari: questioni da sottoporre al Ministero*, Roma 1941 (datt., c. 1, p. 1).

51. CROSARA A. A., a MUSSOLINI B., lett., Firenze 21 lug. 1941 (ms. firm., c. 2, pp. 2, sigla autogr. di Mussolini); alleg.: CROSARA A. A., *Portata*

di un dettaglio del D.L. 15 lug. 1941: *imp. plusvalore tit. azionari* (datt. firm., c. 2, pp. 2).

52. BANK FOR INTERNATIONAL SETTLEMENTS PRESS REVIEW, *Italy. Financial Policy*, Basilea 22 lug. 1941 (datt., c. 2, pp. 2).

53. GAYDA V., *Una misura morale*, Roma 23 lug. 1941 (a stampa, framm. dal « Giornale d'Italia », c. 1, p. 1).

54. SOGNO E., *La nuova imposta sul plusvalore delle azioni*, Livorno 22 lug. 1941 (framm. a stampa, c. 1, p. 1).

55. DIR. GEN. COORDINAM. TRIB., A. G., PERSONALE, *Rassegna stampa it.*, Roma 23 lug. 1941 (ciclost., c. 7, pp. 7 num.).

56. ROGARI V., *Conversazioni con Cerutti: imp. plusvalore*, Roma 4 sett. 1941 (datt. firm., c. 4, pp. 4 num.).

57. GRASSI P., *Andamento mercato azionario*, Roma 7 sett. 1941 (datt. firm., c. 3, pp. 3 num.).

58. TdR, *Provvedim. mercato azionario*, Roma sett. 1941 (datt. firm., c. 1, pp. 2).

59. ROGARI V., *Verifica studi notarili*, Roma 28 nov. 1941 (1 tav. datt.).

60. DIR. GEN. TASSE, I. I. AFFARI, *Istituzione imp. plusvalore tit. azionari*, Roma 1941 (circol. a stampa, pp. 56 num.); alleg.: a) IDEM, *Schema D.L.: adeguamento imp. registro plusvalore trasferimenti immobiliari*, Roma 20 mag. 1941 (datt., c. 7, pp. 7 num.); b) TdR, *Imp. plusvalore trasferimenti immobiliari* (ms. autogr., c. 1, p. 1).

61. DIR. GEN. TASSE, I. I. AFFARI, *Trasferimenti immobiliari*, Roma genn. 1942 (1 tav. datt., note ms.).

62. Coperta originale: *Tasse* (contiene 63-65).

63. ROGARI V., *Aumento tasse bollo*, Roma s. d. (datt. firm., c. 4, pp. 8).

64. LIMENTANI R., *Schema dis.-legge: successione legittima stato*, Roma s. d. (datt., nota e sigla ms. di Rogari, c. 11, pp. 11).

65. DIR. GEN. TASSE, I. I. AFFARI, *Provvedim. in materia di tasse e I.I., per il Consiglio Ministri*, 2 mag. 1942, Roma 1942 (datt., c. 3, pp. 3); alleg.: a) IDEM, *Reddito conservatori e ipoteche* (1 tav. datt.); b) IDEM, *Emolumenti conservatori e ipoteche* (2 tav. datt.); c) TdR, *Tariffa emolumenti e diritti sulle operazioni pubb. registri immobiliari* (bozze di stampa, note, correz. ms., pp. 3 num.).

66. 1) Coperta originale: *Successioni*.

2) DIR. GEN. TASSE, I. I. AFFARI, *Schema D.L.: imp. speciale valore netto globale successioni*, Roma 1942 (datt., c. 12, pp. 5 num. + 7).

3) IDEM, *Idem; cenno illustrativo*, Roma 1942 (datt., nota e sigla ms. di ROGARI, c. 2, pp. 2 num.).

67. 1) Coperta originale: *Bollo*.

2) DIR. GEN. TASSE, I. I. AFFARI, *Schema D.L.: provvedim. tassa bollo*, Roma 1942 (datt., c. 18, pp. 7 num. + 11); alleg.: IDEM, *Indicazione atti soggetti a tassa* (48 tav. datt.).

68. 1) Coperta originale: *Plusvalore immobiliare*.

2) DIR. GEN. TASSE, I. I. AFFARI, *Norme integrative per applicazione imp. speciale plusvalore trasferimenti immobiliari*, Roma 1942 (datt., c. 11, pp. 11).

69. ROGARI V., *Deficienza numerica personale Uff. Registro e Ispettorati Compartimentali*, Roma 17 ott. 1942 (datt. firm., c. 3, pp. 3).

70. ROGARI V., *Fusione Edison - altre soc.*, Roma 23 ott. 1942 (datt. firm., c. 3, pp. 3 num.); alleg.: a) GRASSI P., *D.L. 21 mag. 1942, n. 520*, Roma 28 lug. 1942 (datt., c. 2, pp. 2); b) PIRELLI A., *Fusione Edison - altre soc.*, Roma 11 lug. 1942 (datt., c. 3, pp. 3 num.).

71. Coperta originale: *Nuova disciplina fiscale dei trasferimenti* (contiene 72-105).

72. DIR. GEN. TASSE, I. I. AFFARI, *Schema D.L.: riforma imp. trasferimenti immobiliari e negoziazione tit. azionari*, Roma 1939 (datt., inserto ms. di TdR, c. 4, pp. 4); alleg.: a) IDEM, *Trasferimenti immobiliari. Onere tributario* (1 tav. datt.); b) IDEM, *Tit. azionari. Onere tributario* (1 tav. datt.).

73. TdR, *Proposta unione doganale italo-tedesca*, Roma s. d. (datt., c. 1, pp. 2).

74. 1) NOT. FID., Roma 1942 (datt., c. 2, pp. 2).

2) IDEM, Roma 2 ott. 1942 (datt., c. 5, pp. 5 num. + 1 tav.).

75. TdR, *Appunto: passaggio di riserve a capitali*, Roma 1942 (ms. autogr., c. 1, p. 1).

76. S. A. ALLUMINIO IT., *Rilevamento aziende ex-nemiche*, Borgofranco 23 febb. 1942 (datt., c. 2, pp. 2 num.).

77. 1) [?], *Integrazioni prezzi agricolo-annonari a carico stato*, Roma 1942 (datt., note ms., c. 5, pp. 5 num.).

2) TdR, *Politica prezzi; appunto*, Roma 1942 (ms. autogr., c. 1, p. 1).

78. DIR. GEN. TASSE, I. I. AFFARI, *Oneri fiscali approssimativi 1942*, Roma 1942 (datt., c. 2, p. 1); alleg.: IDEM, *Gettito imp. bestiame animali caprini 1935* (datt., c. 1, p. 1).

79. CONF. FASC. AGRIC., *Schema provvedim. disciplina fondi rustici*, Roma 1942 (datt., nota ms., c. 3, pp. 3).

80. RAG. GEN. STATO, *Disciplina affitti fondi rustici*, Roma 30 mar. 1942 (datt., c. 6, pp. 6 num.).

81. TdR, *Situaz. personale ammin. finanz.*, Roma 1942 (datt. firm., c. 1, pp. 2); alleg.: DIR. GEN. COORDINAM. TRIB., A. G., PERSONALE, *Situaz. personale min.* (1 tav. datt.).

82. CAMBI E., *Nuove norme disciplina affitti agrari*, Roma 5 giu. 1942 (datt. firm., c. 1, pp. 2); alleg.: a) [?] a TdR, Roma giu. 1942 (circol. a stampa, note ms., nota e sigla ms. di Sirovich U. e Cambi E., c. 1, p. 1); b) MIN. CORPORAZ., *Relaz. schema D.L.: disciplina affitti fondi rustici* (datt., c. 1, p. 1); c) IDEM, *Schema D.L.: disciplina affitti agrari* (datt., c. 4, pp. 4 num.).

83. TdR, *Contributi alle stazioni termali*, Roma 1942 (datt., c. 1, p. 1); alleg.: a) GRANDI D., *Ritiro dis. legge: provvedim. valorizzazione alcune azien-*

*de patrimoniali Stato*, Roma 4 lug. 1942 (datt. firm., sigla ms. di TdR, c. 1, p. 1); b) CAMERA FASCI CORPORAZ., *Dis. legge, presentato da TdR; provvedim. valorizzazione alcune aziende patrimoniali Stato*, Roma 21 mag. 1942 (a stampa, pp. 3 num.).

84. TdR, *Soc. Vetriere riunite A. Bordoni e S. Paolo, Milano*, Roma 1942 (datt. firm., c. 1, pp. 2).

85. INT. TEL., Napoli 23 nov. 1942 (datt., c. 1, p. 1).

86. R. ZECCA, *Produzione carta filigranata*, Roma 4 dic. 1942 (1 tav. ms.).

87. VASELLI G. a TdR, lett., Roma 5 dic. 1942 (datt. firm., c. 1, p. 1).

88. TdR, *Fabbricazione biglietti banca*, Roma 7 dic. 1942 (datt., c. 1, p. 1).

89. VASELLI G. a TdR, lett., Roma 10 dic. 1942 (datt. firm., c. 1, p. 1).

90. NOT. FID., Roma 10 dic. 1942 (datt., c. 1, p. 1, nota e sigla ms. di Mussolini).

91. CAMBI E. a TdR, lett., Roma 12 dic. 1942 (datt. firm., c. 1, p. 1); alleg.: CAMBI E., *Situaz. bilancio 30 nov. 1942* (datt., c. 2, pp. 2 num.).

92. MUZI, *Inflazione Stati Uniti*, Roma 13 dic. 1942 (datt., nota datt. di TdR, c. 1, p. 1).

93. MASI M., *Trattative per regolare i rapporti finanziari italo-tedeschi*, Berlino 13 dic. 1942 (datt., c. 6, pp. 6 num.); alleg.: RICCARDI R., b. vis.

94. [?], *Produzione carta filigranata*, Roma 16 dic. 1945 (datt., c. 1, p. 1).

95. TdR, *Spostamento alla linea demarcazione della linea doganale italo-francese*, Roma 26 dic. 1942 (datt. firm., c. 1, pp. 2).

96. TdR, *Organici uff. ruolo servizi R. Aeronautica*, Roma 29 dic. 1942 (datt. firm., c. 1, pp. 2).

97. BUONCRISTIANO G., *Trasferimento catasto fabbricati in comuni danneggiati dalla guerra*, Roma 1942 (datt. firm., 2 sigle ms. di TdR, c. 1, pp. 2).

98. POTENZA C., *Situaz. B.T. novenn.*, Roma 1942 (1 tav. datt. firm.).

99. TdR, *Proposta nomina Bagli a cons. stato*, Roma 29 dic. 1942 (datt., nota ms., c. 1, pp. 2).

100. NOT. FID., Roma 30 dic. 1942 (datt., nota e sigla ms. di Mussolini, c. 1, p. 1).

101. AZZOLINI V., *Situaz. decadale depositi*, Roma 30 dic. 1942 (datt. firm., sigla ms. di TdR, c. 1, p. 1); alleg.: a) [?] a TdR, lett., Roma, 15 dic. 1942 (datt. firm., sigla ms. di TdR, c. 1, pp. 2); b) ISPETT. DIFESA RISPARMIO, ESERCIZIO CREDITO, *Situaz. decadale depositi e c/c ordinari*, Roma 10 dic. 1942 (1 tav. ciclost., inserti datt.); c) IDEM, *Situaz. decadale aziende credito* (1 tav. ciclost., inserti datt.); d) IDEM, *Situaz. decadale depositi casse risparmio*, Roma 10 dic. 1942 (1 tav. ciclost., inserti datt.).

102. [?], *Il sale e il malvolere*, Napoli 31 dic. 1942 (a stampa, frammentale « Corriere di Napoli », inserto datt., nota e sigla ms. di Mussolini, c. 1, p. 1).

103. [?], *Bozza provvedim. a favore industrie ausiliarie*, Roma 1942 (datt., c. 2, pp. 2).

104. VITALI A., *Deficienza sale a Napoli*, Roma 5 gen. 1943 (datt. firm., sigla autogr. di TdR, c. 1, p. 1).

105. CAMBI E., *Ist. Naz. Fasc. Previdenza sociale*, Roma 31 gen. 1943 (datt. firm., c. 2, pp. 2+1).

106. DIR. GEN. TASSE, I. I. AFFARI, *Tassa di scambio una tantum*, Roma s. d. (3 tav. datt.).

### 11. Direzione Generale del Demanio Pubblico e del Demanio Mobiliare. Aziende Patrimoniali dello Stato.

Fasc. 1-2 (p. 1); 3-14 (p. 2\*).

1. MURATORE N., *Terme Castrocaro*, Roma 19 lug. 1935 (datt., firm., sigla e nota ms. firm. di TdR, c. 2, pp. 2); alleg.: IDEM, *Situaz. Terme Castrocaro* (datt., sigla ms. di TdR, c. 4, pp. 4 num.).

2. MURATORE N., *Importanza Aziende patrim. Stato*, Roma 14 dic. 1935 (datt. firm., c. 7, pp. 5 num.).

3. Coperta originale: *Acque demaniali*.

1) TdR, *Canali demaniali; appunto*, Roma s. d. (ms. autogr., c. 1, p. 1).

2) [?], *Prezzi dispense acqua canali demaniali Piemonte Lombardia*, s. l. s. d. (datt., c. 2, pp. 2 num.).

3) CONGREGAZIONE DI CARITÀ DI MILANO, *Canoni utenza acque canali demaniali*, Milano 11 apr. 1934 (datt., c. 2, pp. 3).

4. Coperta originale: *Scoordinamento economico*.

1) DIR. GEN. DEMANIO PUBBL. E MOBILIARE, AZIENDE PATRIM. STATO, *Quotazioni borsa Soc. Mineraria Amiata e Stabilimenti Minerali Siele*, Roma 12 sett. 1940 (1 tav. datt.).

2) FAGIUOLI V., *Prezzo mercurio*, Roma 11 sett. 1940 (datt. firm., c. 2, pp. 2 num.).

5. [?], *Gestione lavori Broni*, Roma 6 mag. 1941 (datt. firm., c. 8, pp. 8 num.).

6. [?], *Ricostituzione del Demanio pubbl.*, Roma s. d. (datt., nota ms. di TdR, note ms., c. 1, p. 1).

7. Coperta originale: *Dosag* (contiene 8-11).

8. [?], *Finanziamento Sudbahn*, Roma 12 mag. 1941 (datt., c. 3, pp. 3 num.).

9. HOST-VENTURI G. a TdR, lett., Roma 4 giu. 1941 (datt. firm., 2 note e 2 sigle ms. di TdR, c. 1, p. 1); alleg.: HOST-VENTURI G., *Liquidazione « Dosag »*, Roma 3 giu. 1941 (datt., c. 2, pp. 2).

10. MURATORE, *Traffici Dosag*, Roma 10 giu. 1941 (datt. firm., c. 1, pp. 2, sigla ms. di TdR).

11. TdR, *Compagnia Sudbavn*, Roma s. d. (datt. firm., c. 2, pp. 3).
12. TdR, *Lavori canale Regina Elena*, Roma 1941 (datt., c. 1, pp. 2); alleg.: a) MURATORE a TdR, lett., Roma 25 sett. 1941 (datt. firm., sigla ms. di TdR, c. 1, p. 1); b) MURATORE, *Verbale riunione 24 sett.: lavori canale regina Elena* (datt., c. 2, pp. 2 num.).
13. TdR, *Bagni di Casciana; stesura provv.*, Roma 1942 (datt., c. 1, pp. 2); alleg.: a) BUFFARINI GUIDI G., *Terme Bagni di Casciana*, Roma 26 sett. 1942 (datt. firm., c. 3, pp. 3 num., nota e sigla ms. di TdR); b) MURATORE, *Dis-legge: provvedim. per utilizzazione Bagni Casciana*, Roma 20 giu. 1942 (datt. firm., nota e sigla ms. di TdR, c. 2, pp. 3).
14. TdR, *Bagni di Casciana*, Roma 1942 (datt. firm., c. 1, pp. 2 + coperta datt.).

## 12. Direzione Generale della Cassa Depositi e Prestiti.

Fasc. 1-2 (p. 1); 3-9 (p. 2\*).

1. Coperta originale: *Cassa Depositi e Prestiti*.
2. BONANNI L., *Risparmio postale*, Roma 8 gen. 1935 (datt., firm., nota e sigla ms., c. 2, pp. 3); alleg.: a) DIR. GEN. CASSA D. P., *Capitali amministrati Cassa Depositi Prestiti* (1 tav. datt.); b) IDEM, *Calcolo vita media buono postale* (1 tav. ms.); c) IDEM, *Buoni postali in circolazione 30 giu. 1934* (1 tav. ms.); d) IDEM, *Costo medio capitali risparmio postale* (1 tav. ms.); e) IDEM, *Saggio medio capitali depositi a libretto* (1 tav. ms.); f) IDEM, *Rendite e spese capitali risparmio postale* (1 tav. ms.).
3. Coperta originale: *Il risparmio in Italia*.
4. [?], *Coordinam. finanziamenti di interesse pubbl.*, Roma ago. 1930 (datt., nota e correz. ms., c. 5, pp. 5 num.).
5. BONANNI L., *Interessi prestiti Cassa D.P.*, Roma 11 lug. 1935 (datt. firm., c. 2, pp. 2); alleg.: a) DIR. GEN. CASSA D. P. E IST. PREVIDENZA, *Disponibilità previste 1935* (1 tav. datt.); b) IDEM, *Situaz. disponibilità per concessione mutui* (1 tav. datt.).
6. DIR. GEN. CASSA D.P. E IST. PREVIDENZA, *Incremento risparmio postale 1° gen. 1935 - 31 ago. 1937*, Roma sett. 1937 (1 diagr. ms.).
7. DIR. GEN. CASSA D.P. E IST. PREVIDENZA, *Situaz. risparmio postale; emissione buoni fruttiferi*, Roma ago. 1937 (1 tav. datt.).
8. DIR. GEN. CASSA D.P. E IST. PREVIDENZA, *Movimento depositi a libretto, buoni postali, 1° gen. 1935 - 31 ago. 1937*, Roma sett. 1937 (1 diagr. ms.).
9. DIR. GEN. CASSA D.P. E IST. PREVIDENZA, *Movimento depositi a libretto; buoni postali*, Roma sett. 1937 (1 tav. datt.).

## 13. Direzione Generale delle Pensioni di Guerra.

Fasc. 1 (p. 1\*).

1. FORMOSA R., *Relaz. annuale. Dati principali*, Roma 10 gen. 1942 (datt. firm., nota e sigla ms. di Mussolini, c. 2, pp. 4).

## 14. Amministrazione Autonoma dei Monopoli di Stato.

Fasc. 1-2 (p. 1); 3-11 (p. 2); 12-15 (p. 3\*).

1. AMMIN. AUTONOMA MONOPOLI STATO, *Riduzione tariffa tabacchi*, Roma sett. 1933 (1 tav. ms.); alleg.: a) IDEM, *Tabacchi fusto, trinciati; tariffa proposta monopolio* (1 tav. ms. + copia ms.); b) IDEM, *Sigari, sigarette; tariffa proposta monopolio* (1 tav. ms. + copia ms.); c) IDEM, *Sigarette; tariffa proposta monopolio* (1 tav. ms. + copia ms.); d) IDEM, *Riassunto; tariffa proposta monopolio* (1 tav. ms. + copia ms.).
2. AMMIN. AUTONOMA MONOPOLI STATO, *Riduzione tariffe*, Roma s. d. (fram. datt., c. 1, p. 1).
3. Coperta originale: *Concessionari Tabacchi* (contiene 4-11).
4. MISRACHI G., *Necessità di non ridurre tariffe tabacchi in colli*, Roma 18 nov. 1933 (datt., c. 3, pp. 3 num.).
5. MISRACHI G., *Tariffe tabacchi in colli*, Roma 28 nov. 1933 (datt., c. 4, pp. 4 num.).
6. MISRACHI G., *Richiesta riduzione tariffe tabacchi*, Roma 24 ott. 1934 (datt., c. 2, pp. 2).
7. MISRACHI G., *Tabacco nel 1933*, Roma 1934 (datt., c. 8, pp. 8 num.); alleg.: IDEM, *Consumi annui, prezzi tabacco nei principali paesi* (1 tav. datt.).
8. 1) AMMIN. AUTONOMA MONOPOLI STATO, *Restrizioni ufficiali sanzionate decr.*, Roma s. d. (datt., c. 1, p. 1).  
2) IDEM, *Quadro tariffe tabacchi levantini Xantbi-Yakà*, Roma 1937 (1 tav. datt., inserti ms.).  
3) IDEM, *Quadro tariffe tabacchi Kentucky*, Roma 1937 (1 tav. datt., inserti ms.).
9. BOSELLI G., *Desiderata concessionari Lecce*, Roma 7 febb. 1935 (datt. firm., c. 4, pp. 6).
10. MISRACHI G., *Desiderata Concessionari Industriali Tabacco*, Roma 7 febb. 1935 (datt. firm., c. 2, pp. 2 num.).
11. BENDANDI N., *Produzione, consumo, prezzi tabacco*, Cesena 16 apr. 1936 (datt. firm., c. 8, pp. 8).
12. AMMIN. AUTONOMA MONOPOLI STATO, *Previs. esport.-import. tabacchi greggi e lavorati 1935*, Roma 1935 (1 tav. datt., note ms. di TdR).

13. BOSELLI G. a TdR, lett., Roma 21 mar. 1936 (datt. firm., c. 2, pp. 3); alleg.: NOT. FID., s.l. s.d. (datt., nota ms. di TdR, nota e sigla ms. di Mussolini, c. 1, p. 1).

14. COMMIS. INTERMINISTERIALE REVIS. LEGGI FIN., *Legge monopolio sali e tabacchi*, Roma s.d. (datt., c. 126, pp. 126).

15. A.T.I., *Relazioni e bilancio 31 dic. 1940*, Roma 5 mar. 1941 (a stampa, pp. num. 3-9, + 2 tav.).

### 15. Comando Generale della Regia Guardia di Finanza.

Fasc. 1-3 (p. 1); 4-6 (p. 2\*).

1. CALCAGNO R. a TdR, lett., Roma 21 dic. 1935 (datt. firm., c. 2, p. 1); alleg.: CALCAGNO R., *Informazioni su E. Santoro*, Roma 20 dic. 1935 (datt., c. 2, pp. 2).

2. 1) BORGIO L., *Informazioni contro gli Ara e sull'IRI*, Trieste 1935 (datt. firm., c. 3, pp. 3 num.).

2) IDEM, *Informazioni sull'ambiente industriale triestino*, Trieste 1935 (datt. firm., c. 4, pp. 4 num.).

3. GABINETTO TdR, *Promemoria per il Consiglio Ministri: informazioni su G. Buoncrisiano*, Roma 1936 (datt., c. 6, pp. 6 num.).

4. AYMONINO A., *Attacchi di ribelli nel Montenegro*, Roma 14 lug. 1941 (datt., c. 1, pp. 2, sigla ms. di TdR).

5. 1) SIROVICH U., *Import. caffè albanese*, Roma 17 ott. 1941 (ms. siglato, nota e sigla ms. di TdR, c. 1, p. 1).

2) AYMONINO A. a SIROVICH U., lett., Roma 15 ott. 1941 (datt. firm., c. 1, p. 1); alleg.: a) INT. TEL., Roma 24 sett. 1941 (datt., nota ms. di Mussolini, c. 1, p. 1); b) PALANDRI E. ad AYMONINO A., lett., Roma 8 ott. 1941 (datt. firm., c. 1, p. 1); c) VINAY C. ad AYMONINO A., lett., Roma 15 ott. 1941 (datt. firm., c. 2, pp. 2).

6. [?], *Personale R. Guardia Fin.*, Roma s.d. (datt., c. 2, p. 1).

### 16. Ispettorato Generale per il credito ai dipendenti dello Stato.

Fasc. 1 (p. 1\*).

1. BARILE D., *Premio operosità e rendimento personale servizio credito dipendenti stato*, Roma 4 nov. 1942 (datt. firm., c. 2, pp. 4).

### 17. Ispettorato del Lotto.

Fasc. 1 (p. 1\*).

1. [?], *Servizi lotto e lotterie*, Roma 9 apr. 1937 (datt. firm., c. 2, pp. 3).

### 18. Esposizioni finanziarie.

Fasc. 1 (p. 1); 2-14 (p. 2); 15-19 (p. 3); 20-75 (p. 4); 76 (p. 5\*); 77-130 (p. 6); 131-134 (p. 7); 135-137 (p. 8); 138-141 (p. 9); 142-149 (p. 10); 150-152 (p. 11); 153-168 (p. 12); 169-176 (p. 13); 177 (p. 14\*); 179 (p. 15\*); 180-183 (p. 16); 184-199 (p. 17); 200-213 (p. 18); 214-226 (p. 19); 227 (p. 20\*); 228-239 (p. 21); 240-247 (p. 22); 248-283 (p. 23); 284-357 (p. 24); 358 (p. 25\*); 359 (p. 26\*); 360-370 (p. 27); 371-380 (p. 28); 381-391 (p. 29); 392-410 (p. 30); 411-413 (p. 31); 414 (p. 32\*); 415-418 (p. 33); 419-428 (p. 34); 429-433 (p. 35); 434-437 (p. 36); 438-447 (p. 37); 448-460 (p. 38); 461-468 (p. 39); 469-483 (p. 40); 484-500 (p. 41); 501 (p. 42\*); 502-542 (p. 43); 543-547 (p. 44); 548-551 (p. 45); 552-560 (p. 46); 561-582 (p. 47); 583 (p. 48\*); 584 (p. 49\*).

1. 1) CAMERA DEP., *Relaz. giunta gen. bilancio (rel. Bruchi): dis-legge presentato da TdR: previs. spesa Min. Fin., previs. entrata esercizio 1° lug. 1935 - 30 giu. 1936*, Roma apr. 1935 (bozze di stampa, pp. 128 num.).

2) BRUCHI A., *Appunto: relaz. bilancio fin.*, Roma 1935 (ms. autogr., c. 2, p. 1).

3) TdR, *Esp. fin.: appunto*, Roma 1935 (ms. autogr., c. 1, p. 1).

2. ATTI PARLAM. CAMERA DEP., *Discussioni tornata 26 mag. 1933*, Roma 26 mag. 1933 (framm. a stampa, pp. num. 8937-8968).

3. JUNG G., *Commento alla relaz. Giunta bilancio*, Roma 30 mag. 1933 (bozze di stampa, note e correz. ms., pp. 19 num.).

4. 1) ATTI PARLAM. CAMERA DEP., *Discussioni tornata 13 gen. 1934*, Roma 13 gen. 1934 (a stampa, pp. num. 591-606).

2) JUNG G., *Discussione dis-legge: previs. spesa Min. Fin. e previs. entrata esercizio 1° lug. 1934 - 30 giu. 1935; stesura provv.*, Roma gen. 1934 (datt., nota ms., c. 2, pp. 2 num.).

5. GABINETTO TdR, *Schema invio elem. esp. fin. dalle varie dir. gen.*, Roma 11 febb. 1935 (ms., c. 2, p. 1).

6. Coperta originale: « *Ricevute* ».

1) MURATORE N. a SIROVICH U., lett., Roma 14 febb. 1935 (datt. firm., c. 2, p. 1, nota ms.).

2) NICCOLI U. a SIROVICH U., lett., Roma 15 febb. 1935 (datt. firm., c. 1, p. 1).

3) BOSELLI G. a SIROVICH U., lett., Roma 15 febb. 1935 (datt. firm., c. 2, p. 1, nota ms.).

- 4) ROGARI V. a SIROVICH U., lett., Roma 16 febb. 1935 (datt. firm., c. 2, p. 1).
- 5) BAGLI I. a SIROVICH U., lett., Roma 16 febb. 1935 (datt. firm., c. 2, p. 1).
- 6) GRANDI a SIROVICH U., lett., Roma 17 febb. 1935 (datt. firm., c. 1, p. 1).
7. Coperta originale: *Elementi* (contiene 8-14).
8. SIROVICH U., *Richiesta elem. esp. fin.*, Roma 11 febb. 1935 (circol. datt. firm., c. 1, p. 1 + 2 copie datt. firm., c. 2, pp. 2; + copia datt., nota ms., c. 1, p. 1).
9. ROMEO F. S., *Elem. esp. fin.*, Roma 18 febb. 1935 (datt. firm., c. 1, p. 1); alleg.: IDEM, *Idem: servizio credito impiegati e salariati stato* (datt., c. 2, p. 1 + copia datt., c. 2, p. 1).
10. 1) SIROVICH U., *Richiesta elem. esp. fin. alla Cassa D.P.*, Roma 6 mar. 1935 (datt., c. 1, p. 1).
- 2) CAMBI E., *Elem. esp. fin. Cassa D.P.*, Roma 25 febb. 1935 (datt. firm., nota ms. di Sirovich U., c. 1, p. 1).
- 3) BONANNI L., *Elem. esp. fin.*, Roma 21 febb. 1935 (datt. firm., c. 1, p. 1).
11. SANTORO E., *Elem. esp. fin.*, Roma 7 mar. 1935 (datt. firm., c. 1, p. 1).
12. GRASSI P., *Elem. esp. fin.*, Roma 15 mar. 1935 (datt. firm., c. 1, p. 1, alleg. memoria mancante; sigla ms. di TdR).
13. BONANNI L., *Elem. esp. fin.*, Roma 19 mar. 1935 (datt. firm., c. 1, p. 1; alleg. memoria mancante).
14. CAMBI E., *Esp. fin.*, Roma 11 apr. 1935 (datt. firm., c. 2, p. 1); alleg.: RAG. GEN. STATO, *Indice elem. esp. fin.* (datt., c. 1, p. 1 + coperta datt.).
15. Coperta originale: *Esposizione finanziaria 1935-1936. Senato* (contiene 16-19).
16. TdR, *Esp. fin. Senato; stesura provv. premessa*, Roma 1935 (datt. correz. ms., c. 3, pp. 3).
17. 1) TdR, *Esp. fin. Senato. Premessa. Sovrintendenza scambio valute*, Roma 1935 (ms. autogr., c. 3, pp. 3 + copia datt., c. 2, pp. 2 num.).
- 2) IDEM, *Idem. Clearings*, Roma 1935 (datt., inserti ms., c. 2, pp. 2).
18. BENNI A. a TdR, lett., Roma 15 mag. 1935 (datt. firm., c. 2, p. 1); alleg.: MIN. COMUNICAZ., *Progetto traffico merci* (1 tav. a stampa).
19. TdR, *Costituzione IRI*, Roma 1935 (framm. datt., c. 1, p. 1).
20. Coperta originale: *10. Esposizione del bilancio* (contiene 21-24).
21. Coperta originale: *Pensioni di guerra* (contiene 22-23).
22. CAO PINNA R. a TdR, lett., Roma 5 febb. 1935 (datt. firm., c. 2, p. 1); alleg.: CAO PINNA R., *Lavori comitato liquidazione pensioni guerra* (datt. firm., c. 6, pp. 9 num.).
23. 1) [?] a TdR, lett., Roma 7 febb. 1935 (datt. firm., sigla ms. di TdR, c. 2, p. 1).

- 2) [?], *Dati pensioni e assegni di guerra*, Roma febb. 1935 (datt., note ms. di TdR, c. 2, p. 1 + copia datt., c. 1, p. 1).
- 3) [?], bigl. datt.; alleg.: [?], *Appunto: spese 1933-34 pensioni guerra* (ms. autogr., c. 1, pp. 2).
- 4) RONCI P., *Lavori Dir. Gen. Pensioni guerra, 1934* (datt. firm., c. 10, pp. 4 + 4 tav.).
24. RONCI P., *Elem. esp. fin.: onere pensioni guerra 1935-36*, Roma 10 mar. 1935 (datt. firm., c. 2, p. 1).
25. Coperta originale: *4. Esposizione del bilancio. Politica doganale; bilancia commerciale. Conti urgenti. Accordi doganali* (contiene 26-32).
26. 1) Coperta originale: *Politica doganale*.
- 2) BAGLI I., *Nuovo piano dott. Schacht*, Roma 6 mar. 1935 (datt. firm., c. 6, pp. 12).
27. [?], *Giappone: controllo importazioni*, Roma 1935 (framm. datt., c. 1, p. 1).
28. CAMERA DEP., *Relaz. Giunta gen. bilancio (rel. Bruchi), dis-legge presentato da TdR: prev. spese Min. Fin., previs. entrata esercizio 1° lug. 1935-30 giu. 1936*, Roma apr. 1935 (framm. datt., pp. num. 32-33).
29. TdR, *Esp. fin. Camera; stesura provv.: « La politica doganale »*, Roma mag. 1935 (ms. autogr., c. 13, pp. num. 10+3).
30. DIR. GEN. DOGANE, I. I., *Bilancia comm. e I.I.*, Roma mag. 1935 (framm. datt., c. 2, pp. num. 10-11).
31. TdR, *Esp. fin. Camera: schema « La politica doganale »*, Roma mag. 1935 (ms. autogr., c. 1, p. 1).
32. AZZOLINI V., *Discorso assemblea gen. azionisti B.I.*, Roma 1935 (framm. a stampa, note ms. di TdR, pp. num. 1-7, 4g-5g, 27).
33. Coperta originale: *Esposizione del bilancio. Politica del risparmio. Istituti di credito. Titoli. Debito pubblico e Conversione. Cassa D. e P. IRI* (contiene 34-38).
34. CIARROCCA E., *Elem. esp. fin.*, Roma 8 mar. 1935 (datt. firm., c. 2, p. 1); alleg.: IDEM, *Idem* (datt. siglato, c. 7, pp. 7 num.).
35. 1) CAMERA DEP., *Relaz. giunta gen. bilancio (rel. Bruchi): dis-legge presentato da TdR; previs. spesa Min. Fin. e previs. entrata esercizio 1° lug. 1935-30 giu. 1936. Stesura provv.*, Roma apr. 1935 (framm. a stampa, pp. num. 90-109).
- 2) IDEM, *Idem. Stesura provv.* (framm. datt., c. 4, pp. num. 35-38 + framm. datt., c. 2, pp. num. 46-47 + framm. datt., c. 3, pp. num. 51-53).
36. AZZOLINI V., *Relaz. assemblea gen. azionisti B.I.*, 1935 (framm. a stampa, nota ms. di TdR, pp. num. 18-19 e 63-64).
37. 1) TdR, *Risparmio: schema*, Roma mag. 1935 (ms. autogr., c. 1, p. 1).
- 2) IDEM, *Esp. fin. Camera: stesure provv.: La politica del risparmio*, mag. 1935 (ms. autogr., c. 3, pp. 3 num. + coperta originale + ms. autogr., c. 5, pp. 5 num. + copie datt., c. 3, pp. 3).

- 3) IDEM, *Idem* (ms. autogr., c. 2, pp. 2 num. + copia datt., c. 2, pp. 2).
- 4) IDEM, *Idem* (ms. autogr., c. 2, pp. 2 + copia datt., c. 2, pp. 2).
38. 1) TdR, *Esp. fin. Camera: schema: La politica del risparmio*, Roma mag. 1935 (ms. autogr., c. 1, p. 1).
- 2) IDEM, *Esp. fin. Camera; parziale stesura provv.: La politica del risparmio*, Roma mag. 1935 (ms. autogr., c. 1, p. 1).
- 3) IDEM, *Idem* (datt., correz. ms., c. 1, p. 1).
39. Coperta originale: *Esposizione del bilancio. Politica patrimoniale e demaniale. Patrimonio. Demanio. Monopoli. Lotto* (contiene 40-46).
40. BOSELLI G., *Elem. esp. fin.*, Roma 11 mar. 1935 (datt. firm., c. 2, p. 1); alleg.: AMMIN. AUTONOMA MONOPOLI STATO, *Idem* (datt., note ms., c. 7, pp. 7 num.).
41. RAMPINI M., *Elem. esp. fin.: situaz. personale Min. Fin.*, Roma mar. 1935 (datt. firm., c. 2, pp. 2).
42. MURATORE N., *Elem. esp. fin.*, Roma 28 mar. 1935 (datt. firm., c. 1, p. 1); alleg.: a) IDEM, *Idem: aziende patrim. stato* (datt. firm., c. 2, pp. 2 num.); b) [?], *Ist. Poligrafico stato* (framm. datt., c. 3, pp. 3 num.).
43. 1) CAMERA DEP., *Relaz. giunta gen. bilancio (rel. Bruchi): dis-legge, presentato da TdR: previs. spesa Min. Fin., previs. entrata esercizio 1° lug. 1935 - 30 giu. 1936; stesura provv.*, Roma apr. 1935 (framm. a stampa, pp. num. 13-19, 36-42, 75-84).
- 2) IDEM, *Idem; stesura provv.*, Roma 20 apr. 1935 (framm. datt., c. 1, p. 1; + framm. datt., c. 4, pp. 4 num. + framm. datt., c. 7, pp. num. 39-45).
44. PROV. GEN. STATO, *Elem. esp. fin. Senato: politica demaniale*, Roma 1935 (framm. datt., note ms di TdR, c. 4, pp. 4 num.).
45. TdR, *Esp. fin.; stesura provv.: Monopoli*, Roma mag. 1935 (ms. autogr., c. 2, p. 1).
46. 1) TdR, *Esp. fin. Senato; stesura provv.: La politica demaniale*, Roma mag. 1935 (ms. autogr., inserto datt., c. 2, pp. 2).
- 3) IDEM, *Esp. fin. Senato; stesura provv.: Aziende patrim. stato*, Roma mag. 1935 (ms. autogr., c. 2, pp. 2).
47. Coperta originale: *Esposizione del bilancio. Bilancio 1935-36* (contiene 48-54).
48. SOCIETE D'ETUDES ET D'INFORMATIONS ECONOMIQUES, *Bulletin Quotidien*, Parigi 14 mar. 1935 (ciclost., c. 6, pp. 6 num.).
49. 1) GANGEMI L., « *Economist* »: *debito pubblico it.*, Roma mar. 1935 (datt. firm., c. 1, p. 1).
- 2) IDEM, *Situaz. debiti pubbl. it.*, Roma mar. 1935 (framm. datt., c. 1, pp. 2).
50. TdR, *Appunto: situaz. cassa*, Roma 1935 (ms. autogr., c. 1, p. 1).
51. 1) CAMERA DEP., *Relaz. giunta gen. bilancio (rel. Bruchi): dis-legge presentato da TdR; previs. spesa Min. Fin., previs. entrata esercizio 1° lug.*

- 1935 - 30 giu. 1936. *Stesura provv.*, Roma apr. 1935 (framm. a stampa, note ms. di TdR, pp. num. 1-12, 47-74, 85-89).
- 2) IDEM, *Idem; stesura provv.*, Roma apr. 1935 (framm. datt., c. 8, pp. num. 13-20, 29-30).
52. DIR. GEN. TESORO, *Dodici anni fin. fasc.*, Roma 1935 (datt., c. 4, pp. 4 num.).
53. TdR, *Appunto: ripresa econom., contrazione disavanzo*, Roma 1935 (ms. autogr., c. 1, p. 1).
54. DIR. GEN. TESORO, *Elem. esp. fin.: situaz. Tesoro*, Roma 1935 (framm. datt., c. 13, pp. num. 1-3, 12-18+3, nota ms. di TdR); alleg.: a) IDEM, *Situaz. finanz. 30 giu. 1922* (1 tav. datt.); b) IDEM, *Situaz. finanz. 30 giu. 1934* (1 tav. datt.); c) IDEM, *Residui alla fine esercizi 1922-23 - 1933-34* (1 tav. datt.); d) IDEM, *Incassi e pagamenti bilancio esercizi 1922-23 - 1933-34* (1 tav. datt.); e) IDEM, *Movimento cassa per gestione Tesoreria* (1 tav. datt.); f) IDEM, *Movimento fondo cassa* (1 tav. datt.); g) IDEM, *Debiti pubbl. interni alla fine esercizi 1921-22 - 1933-34* (1 tav. datt.).
55. Coperta originale: *Esposizione del bilancio. Politica trib. Metodo. Accordi sindacali. Entrate. Imp. dirette. Tasse. Imp. ind. Riforme sull'accertamento delle entrate. Piccola proprietà. Unificaz. servizi di accertamento* (contiene 56-65).
56. GRANDI, *Elem. esp. fin.*, Roma 1° mar. 1935 (datt. firm., c. 1, p. 1); alleg.: a) DIR. GEN. CATASTO, SS. TT., bigl. ms.; b) IDEM, *Elem. esp. fin.: lavori nuovo Catasto* (datt., c. 2, pp. 2); c) IDEM, *Dati statistici lavori Catasto* (1 tav. datt.).
57. ROGARI V., *Elem. esp. fin.*, Roma 8 mar. 1935 (datt. firm., c. 2, p. 1); alleg.: DIR. GEN. TASSE, I. I. AFFARI, *Elem. esp. fin.: previs. 1935-36* (datt., nota ms. di TdR, c. 6, pp. 6 num.).
58. CALCAGNO R., *Elem. esp. fin.: situaz. comando gen. R. Guardia Fin.*, Roma 8 mar. 1935 (datt. firm., c. 4, pp. 8).
59. BAGLI I., *Elem. esp. fin.*, Roma 12 mar. 1935 (datt. firm., c. 2, p. 1); alleg.: DIR. GEN. DOGANE, I. I., *Elem. esp. fin.: disavanzo comm. e difesa lira* (datt., nota ms. di TdR, c. 2, pp. 4).
60. NICCOLI U., *Elem. esp. fin.*, Roma 14 mar. 1935 (datt. firm., c. 2, p. 1); alleg.: DIR. GEN. I. D., *Idem: bilancio previs. 1935-36. I.D.* (datt., c. 6, pp. 6 num.).
61. 1) CAMERA DEP., *Relaz. giunta gen. bilancio (rel. Bruchi): dis-legge presentato da TdR; previs. spesa Min. Fin. e previs. entrata esercizio 1° lug. 1935 - 30 giu. 1936. Stesura provv.*, Roma apr. 1935 (framm. a stampa, pp. num. 20-35).
- 2) IDEM, *Idem. Stesura provv.*, Roma apr. 1935 (framm. datt., c. 2, pp. num. 48-49).
62. NICCOLI U., *Dichiarazione nuovi redditi 1935*, Roma 26 apr. 1935 (datt. firm., c. 4, pp. 6); alleg.: DIR. GEN. I. D., *Nuove dichiarazioni redditi 28 febb. 1935, distinte per imp. e ammontare redditi dichiarati* (1 tav. ms.).



63. [?], *Proventi tributari*, Roma 1935 (framm. datt., c. 6, pp. num. 2-3, 7-9+1, correz. ms. autogr.).
64. [?], *Principali variazioni bilancia comm. 1934 rispetto 1933*, Roma 1935 (1 tav. datt., correz. ms.).
65. TdR, *Esp. fin. Senato: stesura provv. premessa*, Roma mag. 1935 (datt., inserti ms. autogr., c. 10, pp. 10 num.).
66. Coperta originale: *3. Esposizione del bilancio. Politica valutaria. Oro; circolazione; moneta; cambi; bilancia pagamenti 1935* (contiene 67-68).
67. TdR, *Esp. fin. Camera: stesura provv. cap. La politica valutaria*, Roma 18 mag. 1935 (datt., c. 4, pp. 4 num.).
68. AZZOLINI V., *Discorso assemblea gen. azionisti B.I.*, Roma 1935 (framm. a stampa, pp. 3).
69. Coperta originale: *Situazione Economica. Esposizione finanziaria al Senato 1935* (contiene 70-75).
70. TdR, *Discorso al banchetto della Camera Commercio francese per la inaugurazione Fiera Milano*, Milano 1935 (datt., correz. ms., c. 5, pp. 5 num.).
71. OTTOLENGHI C. a TdR, lett., Torino 1° mag. 1935 (ms. firm., c. 2, p. 1); alleg.: OTTOLENGHI C., *Rassegna econom. 1° trim. e dati apr. 1935* (datt., note ms., c. 7, pp. 7 num.).
72. 1) CAMBI E., *Appunto: bilancio cassa 1932-34*, Roma mag. 1935 (datt., c. 2, p. 1); alleg.: IDEM, bigl. firm. (c. 1, p. 1).
- 2) TdR, *Esp. fin. Senato: parziale stesura provv. Bilancio*, Roma mag. 1935 (framm. ms. autogr., c. 1, p. 1).
- 3) MIN. FIN. BIBLIOTECA e SERVIZIO STUDI, *Andamento bilancio stato e debito pubbl. nei principali paesi*, Roma mag. 1935 (1 tav. datt.).
73. TdR, *Premessa: appunto*, Roma mag. 1935 (ms. autogr., c. 1, p. 1).
74. 1) TdR, *Esp. fin. Senato: stesura provv.: La politica demaniale*, Roma 29 mag. 1935 (datt., correz. ms. autogr., c. 1, p. 1 + copia datt., c. 1, p. 1).
- 2) IDEM, *Esp. fin. Senato: stesura provv.: La politica tributaria*, Roma mag. 1935 (datt., correz. ms. autogr., c. 5, pp. 5 num. + datt., note ms., c. 5, pp. 5 num.).
75. [?], *Import.-esport. 1934-35 e apr. 1935*, Roma 1935 (1 tav. ms.).
76. TdR, *Esp. fin. Camera e Senato*, Roma 18-29 mag. 1935 (a stampa, pp. 70 num.).
77. Coperta originale: *1936. Camera. II. Mobilitazione economia finanziaria* (contiene 78-85).
78. Coperta originale: *I. Mobilitazione economica finanziaria. II. Provvedimenti anti-inflazionisti* (contiene 79-82).
79. IST. CENTR. STATISTICA, *Indice naz. prezzi ingrosso 1933-1935*, Roma 1935 (3 tav. ciclost., inserti datt.).
- 80) 1) BUFFARINI GUIDI G. a TdR, lett., Roma 22 apr. 1936 (datt. firm., c. 1, p. 1).

- 2) MUSSOLINI B. ai PREFETTI DEL REGNO, tel., Bolzano 30 ago. 1935 (datt., c. 1, p. 1).
81. TdR, *Provvedim. consiglio ministri Bolzano. Premessa*, Roma 1936 (ms., c. 2, pp. 2).
82. 1) TdR, *Provvedim. consiglio ministri Bolzano*, Roma 1936 (ms. autogr., c. 7, pp. 7 num.).
- 2) IDEM, *Idem* (framm. datt., note autogr., c. 1, p. 1 + copia datt., note autogr., c. 1, p. 1).
- 3) IDEM, *Idem* (datt., note autogr., c. 3, pp. 3 num. + copia datt., c. 3, pp. 3 num.).
- 4) IDEM, *Idem* (datt., c. 3, pp. 3; + copia datt., note autogr., c. 3, pp. 3).
83. TdR, *Esp. fin. Camera. Sommario*, Roma 1936 (ms., c. 2+1, pp. 1+1).
84. 1) ATTI PARLAM. SEN. d. R., *Dis-legge, presentato da Mussolini, TdR, Solmi; convers. in legge del D.L. 5 sett. 1935, n. 1613, limitaz. temporanea distribuzione utili società comm.*, Roma 6 dic. 1935 (a stampa, c. 4, pp. 5 num.).
- 2) IDEM, *Relaz. Commis. Fin. sul dis-legge limitaz. temporanea distribuzione utili società comm.*, Roma 20 dic. 1935 (a stampa, c. 1, pp. 2 num.); alleg.: SIROVICH U., bigl.
- 3) ATTI PARLAM. CAMERA DEP., *Dis-legge, presentato da Mussolini, TdR, Solmi, convers. in legge del D.L. 5 sett. 1935, limitaz. temporanea distribuzione utili società comm.*, Roma 23 dic. 1935 (a stampa, c. 2, pp. 4).
- 4) IDEM, *Relaz. giunta gen. bilancio sul dis-legge limitaz. temporanea distribuzione utili società comm.*, Roma 12 febb. 1936 (a stampa, c. 4, pp. 5; sigla autogr. di Grassi P.).
85. 1) TdR a ASSOCIAZIONE TECNICA BANCARIA IT., lett., Roma 21 sett. 1935 (datt., c. 1, p. 1); alleg.: SIROVICH U., bigl.
- 2) TdR a ISTITUTI CREDITO FONDIARIO, lett., Roma 12 dic. 1935 (datt., c. 1, p. 1); alleg.: SIROVICH U., bigl.
86. Coperta originale: *Mobilitazione economica e finanziaria. III. Provvedimenti di Tesoro* (contiene 87-99).
87. TdR, *Schema decr.-legge: emissione B.T.*, Roma 13 mag. 1935 (datt. firm., note ms., c. 1, p. 1).
88. TdR, *Schema decr.-legge: emissione B.T.*, Roma 26 giu. 1935 (datt., c. 2, p. 1).
89. TdR, *Schema decr.-legge: aumento interesse B.T.*, Roma 29 lug. 1935 (datt., c. 1, p. 1).
90. 1) ATTI PARLAM. CAMERA DEP., *Dis-legge, presentato da Mussolini, TdR, Solmi, Benni, conversione in legge del decr.-legge 20 sett. 1935, n. 1684; emissione prestito naz. « Rendita 5% »*, Roma 21 nov. 1935 (a stampa, c. 4, pp. 5 num.).

- 2) IDEM, *Relaz. giunta gen. del bilancio (relatore Arias), sul dis. di legge per emissione prestito naz. « Rendita 5% »*, Roma 16 dic. 1935 (a stampa, c. 2, pp. 3 num., note ms. e datt.).
- 3) ATTI PARLAM. SEN. D. R., *Dis. di legge, presentato da Mussolini, TdR, Solmi, Benni; emissione del prestito naz. « Rendita 5% »*, Roma 19 dic. 1935 (a stampa, c. 2, pp. 3 num.).
- 4) IDEM, *Relaz. Commis. Fin. sul dis. di legge per emissione prestito naz. « Rendita 5% »*, Roma 20 dic. 1935 (a stampa, c. 1, pp. 2 num., sigla autogr. di Grassi P., nota datt.).
91. 1) Coperta originale, *Titoli e crediti esteri*.  
2) SIROVICH U., bigl.  
3) GAZZ. UFF., Roma 20 mag. 1935, n. 118 (contr. Decr. Min. 9 mag. 1935, pp. num. 2389-2420; nota ms.).  
4) IDEM, Roma 12 sett. 1935, n. 213 (contr. decr.-legge 28 ago. 1935, pp. num. 4477-4484; nota ms.).  
5) IDEM, Roma 9 mar. 1936, n. 57 (contr. decr.-legge 10 febb. 1936, pp. num. 641-648; nota ms.).  
6) IDEM, Roma 8 ott. 1935, n. 235 (contr. Decr. Min. 1° ott. 1935, pp. num. 4869-4884; nota ms.).
92. BACHI R., *Andamento mercato finanz. in Italia febb. 1936*, Milano 1936 (ciclost., c. 9, pp. 17 num.).
93. [?], *Alienazione B.T. 1° giu. 1935 - 21 aprile 1936*, Roma 22 apr. 1936 (datt. firm., c. 1, p. 1).
94. CIARROCA a SIROVICH U., lett., Roma 23 apr. 1936 (datt. firm., c. 2, p. 1); alleg.: DIR. GEN. DEBITO PUBBL., *Elem. per l'esp. fin.* (datt., c. 7, pp. 7 num.).
95. DIR. GEN. TESORO, *Gestione di Tesoreria*, Roma 1936 (datt., c. 6, pp. 6).
96. DIR. GEN. TESORO, *Gestione del Portafoglio*, Roma 1936 (datt., c. 1, p. 1).
97. DIR. GEN. TESORO, *Finanziamenti statali per opere pubbl.*, Roma 1936 (datt., c. 2, pp. 2).
98. DIR. GEN. TESORO, *Prestito naz. « Rendita 5% »*, Roma 1936 (datt., c. 4, pp. 4 num.).
99. DIR. GEN. TESORO, *Istituto di emissione*, Roma 1936 (datt., c. 2, pp. 2 num.).
100. Coperta originale: *Mobilizzazione economica finanz. IV. Provvedimenti valutari* (contiene 101-105).
101. 1) Coperta originale, *Cambi e divise*.  
2) GAZZ. UFF., Roma 22 lug. 1935, n. 169, contr. decr.-legge 21 lug. 1935, n. 1293; alleg.: a) SIROVICH U., bigl.  
3) [?], *Titoli e crediti esteri*, Roma 1936 (framm. datt., c. 1, p. 1).
102. GAZZ. UFF., Roma 19 nov. 1935, n. 269, pp. num. 5413-5428 (contr. decr.-legge 14 nov. 1935, n. 1934, e 14 nov. 1935, n. 1935); alleg.: a) SIROVICH U., bigl.; b) GRASSI P., bigl.

103. GAZZ. UFF., Roma 21 mar. 1936, n. 67 (framm.: decr.-legge 20 mar. 1936, n. 410); alleg.: GRASSI P., bigl.
104. COMANDO GEN. R. GUARDIA FIN., *Risultati servizi di polizia, per cambi, titoli e valute, 1° lug. 1935 - 23 apr. 1936*, Roma 1936 (1 tav. ms.).
105. DIR. GEN. TESORO, *Riassunto offerte e vendite all'erario*, Roma 1937 (1 tav. datt., aggiunte ms.); alleg.: GRASSI P., bigl.
106. 1) Coperta originale: *Mobilizzazione dell'economia italiana - provvedimenti preventivi - I Mobilizzazione bancaria*.  
2) IST. CENTR. STATISTICA, *Indice naz. prezzi ingrosso*, Roma 1936 (2 tav. ciclost., inserti datt.).
107. 1) Coperta originale: A) *Mobilizzazione economica-finanz. V. Provvedimenti di disciplina del commercio*.  
2) GAZZ. UFF., Roma 23 mag. 1935, n. 121 (contr. D.L. 20 mag. 1935, n. 654, pp. num. 2485-2500).  
3) IDEM, Roma 3 genn. 1936, n. 2 (contr. decr. 29 dic. 1935, n. 2186, pp. num. 9-16); alleg.: SIROVICH U. bigl.
108. Coperta originale: *Camera. III. Sanzioni e Controsanz.* 1936 (contiene 109-115).
109. SOCIETE DES NATIONS, *Rapport du sous-comité économique et financier*, Ginevra 13 lug. 1935 (ciclost., c. 8, pp. 16 num.).
110. [?], *Fonogramma da Ginevra*, Ginevra 8 ott. 1935 (datt., c. 1, pp. 2).
111. SOCIETE DES NATIONS, *Differend entre l'Ethiopie et l'Italie*, Ginevra 11 ott. 1935 (a stampa, c. 23, pp. 23 num.).
112. BAGLI I. a SIROVICH U., lett., Roma 18 apr. 1936 (datt. firm., c. 2, p. 1); alleg.: DIR. GEN. DOGANE I. I., *Bilancia comm. it. mar.* 1936 (datt., c. 18, pp. 10 num. + 6 tav.).
113. SOCIETE D'ETUDES ET D'INFORMATIONS ECONOMIQUES, *Bulletin Quotidien*, Parigi 23 apr. 1936 (ciclost., c. 36, pp. 36, num. A-1 - S-3).
114. BAGLI I. a SIROVICH U., lett., Roma 30 apr. 1936 (datt. firm., c. 2, p. 1); alleg.: DIR. GEN. DOGANE I. I., *Bilancia comm. e politica econom. e valutaria* (datt., c. 3, pp. 2 num.).
115. TdR, *Commercio estero in funzione statale*, Roma 1936 (datt., nota autogr. di TdR, c. 3, pp. 3 num.).
116. Coperta originale: 1936. *Camera. IV - Economia fascista derivante Sanzioni* (contiene 117-121).
117. TdR, *Esp. fin. Camera. Stesura provv. Sanzioni*, Roma 1936 (ms. autogr., c. 2, p. 1).
118. TdR, *Commercio estero in funzione statale*, Roma 1936 (framm. datt., note ms. di TdR, c. 2, pp. 2).
119. [?], *Enti di diritto ed interesse pubbl.*, Roma 1936 (datt., correz. ms., c. 5, pp. 5 num.).
120. 1) [?], *Controllo commercio coll'estero*, Roma 1936 (datt., c. 3, pp. 3 num.).

- 2) IDEM, *Idem*, Roma 1936 (framm. datt., c. 2, pp. 2 num.).
121. DIR. GEN. COORDINAM. TRIB., A. G., PERSONALE, *Rassegna stampa estera*, Roma 1936 (ciclost., c. 2, pp. num. 7-8).
122. Coperta originale: *Camera. V - Bilancio 1935-36* (contiene 123-127).
123. 1) CAMBI E., *Provento entrate principali mar. 1936*, Roma 5 apr. 1936 (datt. firm., c. 7, pp. 7 num.).
- 2) RAG. GEN. STATO, *Entrate 1935-36 confrontate entrate 1934-35*, Roma apr. 1936 (5 tav. datt.).
124. CAMBI E., *Situaz. bilancio 31 mar. 1936*, Roma 12 apr. 1936 (datt. firm., c. 4, pp. 4 num.).
125. RAG. GEN. STATO, *Bilancio 1934-35*, Roma 1936 (framm. datt., note autogr. di TdR).
126. TdR, *Esp. fin. Camera. Stesura provv. Bilancio 1936-37*, Roma 1936 (ms. autogr., inserti datt., c. 8, pp. 8).
127. 1) Coperta originale: *IV. Provvedimenti per rinforzare entrate e comprimere spese*.
- 2) TdR, *Esp. fin. Camera. Stesura provv. Bilancio e Esercizio 1935-36*, Roma 1936 (ms., inserti datt., c. 8, pp. 6).
128. Coperta originale: *Elementi per l'esposizione finanziaria* (contiene 129).
129. 1) Coperta originale: *Esposizione bilancio alla camera dei deputati*.
- 2) TdR, *Esp. fin. Camera. Stesura provv.*, Roma mag. 1936: a) *Premessa* (datt., correz. autogr., c. 4, pp. 4 num.); b) *Provvedimenti anti-inflazionistici* (ms. autogr., c. 5, pp. 5); c) *Provvedimenti di Tesoro* (ms. autogr., c. 4, pp. 4 num.); d) *Provvedimenti valutari* (ms. autogr., inserti datt., c. 3, pp. 3 num.); e) *Disciplina del Commercio* (ms. autogr., c. 2, pp. 2 num.); f) *Sanzioni* (ms. autogr., c. 2, pp. 2 num.).
130. Coperta originale: *Esposizione finanziaria al Senato. III. Politica valutaria*.
131. DIR. GEN. DOGANE, I. I., *Bilancia comm. it. mar. 1936*, Roma 1936 (datt., c. 16, pp. 10 num. + 6 tav. num. + coperta datt.).
132. [?], *Economia internaz.*, Roma 1936 (datt., c. 13, pp. 13 num.).
133. AZZOLINI V., *Discorso assemblea gen. azionisti B.I.*, Roma 1936 (framm. a stampa, note ms. di TdR, pp. num. 7-47).
134. TdR, *Sospensione obbligo riserva aurea B.I.*, Roma 1936 (framm. datt., c. 1, p. 1).
135. 1) Coperta originale: *Esposizione di bilancio alla camera dei deputati. 1936*.
- 2) TdR, *Esp. fin. Camera. Stesura provv.*, Roma 1936 (datt., c. 24, pp. 24 num.).
- 3) IDEM, *Idem* (datt. note autogr. e ms., c. 47, pp. 47 num.).
136. TdR, *Esp. fin. Camera. Stesura provv.*, Roma mag. 1936 (datt., c. 24, pp. 24 num.).

137. TdR, *Stesura provv. discorso agli industriali*, Roma 1936 (datt., correz. autogr., c. 12, pp. 12 num.).
138. Coperta originale: *Esposizione finanziaria al Senato. VIII. Finanze locali* (contiene 139-141).
139. BOLAFFI G. a SIROVICH U., lett., Roma 14 apr. 1936 (datt. firm., c. 2, pp. 3); alleg.: a) BOLAFFI G., *Contenimento pressione fiscale enti locali* (datt., c. 8, pp. 8); b) DIR. GEN. FIN. LOC., *Prospetto statistico imposte e tasse com.* (1 tav. datt.); c) IDEM, *Imposte e tasse prov.* (1 tav. datt.); d) IDEM, *Riepilogo entrate tributarie, ammin. prov. e com.* (datt., c. 1, p. 1); e) IDEM, *Percentuale passività ammin. prov. e com.* (1 tav. datt., nota ms. e firma di Bolaffi).
140. BOLAFFI G., *Statistica imp. consumo 1° nov. 1935 - 29 febb. 1936*, Roma 15 apr. 1936 (datt. firm., c. 2, pp. 3); alleg.: DIR. GEN. FIN. LOC., *Confronto imp. consumo 1° nov. 1935 - 29 febb. 1936, con gli anni prec.* (1 tav. ms.).
141. TdR, *Esp. fin. Senato. Stesura provv. Finanza locale*, Roma 1936 (datt., inserti autogr., c. 4, pp. 4 num. + copia datt., c. 4, pp. 4 num.).
142. Coperta originale. *Esposizione finanziaria al Senato. IX - Bilancio* (contiene 143-149).
143. AZZOLINI V., *Relaz. del Governatore all'adunanza gen. degli azionisti*, Roma 31 mar. 1936 (framm. a stampa, pp. num. 23-33; note ms. di TdR).
144. RONCI P., *Esercizio e previs. spesa 1936-37*, Roma 15 apr. 1936 (datt. firm., c. 1, pp. 2, note ms. di TdR).
145. BONANNI L. a SIROVICH U., lett., Roma 15 apr. 1936 (alleg. elem. per l'esp. fin., datt., c. 1+2, pp. 1+2).
146. [?], *Imp. indirette sui consumi*, Roma 1936 (framm. datt., c. 4, pp. num. 3-6).
147. TdR, *Esp. fin. Senato. Stesura provv.*, Roma 23 maggio 1936; a) *Premessa* (datt., note ms., c. 2, pp. 2); b) *Commercio, Industria, Credito* (3 esemplari: datt. e copia, c. 5, pp. num. 13-17; + copia datt., correz. autogr., c. 8, pp. num. 24-31); c) *La politica del risparmio* (datt., c. 2, pp. 2, correz. ms.; + copia datt., correz. ms., c. 4, pp. num. 34-37, + 1 c. con inserto autogr.); d) *Premessa, Commercio, Credito, Industria, La politica del risparmio* (datt., c. 14, pp. 14 num.); e) *Bilancio* (datt., note ms., c. 6+7, pp. 38-43 e 4+11).
148. TdR, *Esp. fin. Senato. Stesura provv.*, Roma 1936 (datt., nota autogr. di Mussolini, c. 23, pp. 22 num.).
149. TdR, *Esp. fin. Senato*, Roma 1936 (bozze di stampa, note ms., pp. 29 num.); alleg.: SEBASTIANI O., bigl.
150. BAGLI I., *Bilancia comm. apr. 1936*, Roma 14 mag. 1936 (datt. firm., c. 2, p. 1); alleg.: DIR. GEN. DOGANE, I. I., *Idem* (ciclost., c. 14, pp. 8 num. + 6 tav.).
151. TdR, *Esp. fin. Senato: schema*, Roma mag. 1936 (ms. autogr., c. 1, p. 1).

152. [?], *Provvedim. disciplina import.*, Roma 1936 (framm. datt., c. 4, pp. num. 5-6, 22-23).
153. Coperta originale: *Relazioni direzioni generali interessate* (contiene 154-155).
154. 1) Coperta originale: *Elementi sull'esposizione finanziaria*.  
2) [?] a SIROVICH U., lett., Roma 7 apr. 1936 (datt. firm., c. 1, p. 1); alleg.: SERVIZIO CREDITO IMPIEGATI STATO, *Elem. esp. fin.* (datt. firm., c. 2, p. 1 + copia datt. firm., c. 2, p. 1).  
3) CAMBI E. a SIROVICH U., lett., Roma 15 apr. 1936 (datt. firm., c. 1, p. 1; accompagnava elem. mancanti esp. fin. previs. bilancio 1936-37).
155. 1) Coperta originale: *Elementi sull'esposizione finanziaria*.  
2) GRASSI P., *Elem. esp. fin.*, Roma 23 apr. 1936 (datt. firm., c. 1, p. 1).
156. BANCA REGOLAMENTI INTERNAZ., *Relaz. annuale 1° apr. 1936-31 mar. 1937*, Basilea 11 mag. 1936 (a stampa, pp. 94 num. + 8 tav.).
157. TdR, *Schema esp. fin.; Camera e Senato*, Roma 1936 (ms. autogr., c. 2, pp. 2).
158. TdR, *Esp. fin. Camera. Bilancio. 2 stesure provv.*, Roma 1936 (ms. autogr., c. 2, p. 1 + datt., c. 4, pp. 4 num.).
159. 1) SANTORO E., *Elem. esp. fin.: danni di guerra*, Roma 1936 (datt. firm., nota autogr. di TdR, c. 1, p. 1).  
2) TdR, *Esp. fin. Camera. Conclusione. Stesura provv.*, Roma 1936 (framm. datt., nota autogr., c. 2, pp. 2).
160. RONCI P. a SIROVICH U., lett., Roma 5 mag. 1936 (datt. firm., c. 1, p. 1); alleg.: DIR. GEN. PENSIONI GUERRA, *Prospetto domande pens. di guerra* (datt., c. 2, pp. 2).
161. TdR, *Esp. fin. Camera. Stesura defn.*, Roma mag. 1936 (datt., c. 28, pp. 27 num.).
162. AZZOLINI V., *Relaz. del Governatore all'adunanza gen. degli azionisti*, Roma 31 mar. 1936 (bozze di stampa, framm., pp. num. 58-107).
163. AZZOLINI V., *Relaz. del Governatore all'adunanza gen. degli azionisti*, Roma 31 mar. 1936 (framm. a stampa, note ms. di TdR, c. 2, pp. 5-6 num.).
164. TdR, *Esp. fin. Senato. Sommario. 2 stesure provv.*, Roma 1936 (ms. autogr., c. 4, pp. 4 num.).
165. Coperta originale: *Esposizione finanziaria al Senato. I. Premessa. 1936* (contiene 166-167).
166. TdR, *Esp. fin. Senato. Premessa. 2 stesure provv.*, Roma 1936 (framm. datt., correz. ms., c. 10, pp. 10).
167. TdR, *Esp. fin. Senato. Politica del risparmio. Stesura provv.*, Roma 1936 (framm. datt., c. 4, pp. num. 7-10).
168. Coperta originale: *Esposizione finanziaria al Senato. X. Conclusione*.
169. TdR, *Esp. fin. Camera. schema*, Roma 1936 (ms. autogr., c. 1, p. 1).

170. TdR, *Esp. fin. Camera. Bilancio 1936-37*, Roma 1936 (datt., c. 8, pp. 8 num.).
171. TdR, *Esp. fin. Camera. stesura provv. Bilancio 1936-37 e conclusione*, Roma 1936 (ms. autogr., c. 4, pp. 4 num. + copia datt., note ms. autogr., c. 4, pp. 4 num.).
172. TdR, *Esp. fin. Camera. stesura provv. Il Bilancio*, Roma 1936 (datt., c. 6, pp. 6 num.).
173. TdR, *Esp. fin. Camera. stesura provv. Provvedimenti di Tesoro*, Roma 1936 (framm. datt., correz. ms., c. 8, pp. num. 11-17+1, + copia datt., c. 8, pp. num. 6).
174. TdR, *Esp. fin. Camera. stesura provv. Provvedimenti anti-inflazionistici e Provvedimenti di Tesoro*, Roma 1936 (datt., c. 5, pp. 5 num. + parziale copia datt., c. 3, pp. num. 7-9); alleg.: SIROVICH U., bigl. ms.
175. TdR, *Esp. fin. Senato. stesura provv. premessa e Commercio*, Roma 1936 (ms. autogr., c. 5, pp. 5 num. + 1, + copia datt., c. 8, pp. 8); alleg.: SIROVICH U., bigl. ms.
176. TdR, *Esp. fin. Senato. schema Credito*, Roma mag. 1936 (ms. autogr., c. 1, p. 1).
177. 1) Coperta originale: *Relazione Bruchi*.  
2) CAMERA DEP., *Relaz. Giunta gen. bilancio (rel. Bruchi): dis. legge presentato da TdR: previs. entrata e spesa Min. Fin. 1° lug. 1936-30 giu. 1937*, Roma 23 apr. 1936 (bozze di stampa, pp. 89 num. + aggiunta datt., note ms., c. 5+2, pp. 5+2).
178. TdR, *Esp. fin. Camera*, Roma 19 mag. 1936 (a stampa, pp. 30 num.).
179. TdR, *Esp. fin. Senato*, Roma 23 mag. 1936 (a stampa, pp. 26 num.).
180. 1) [?], *Dati sul bilancio 1936-37*, Roma 1936 (datt., c. 2, pp. 2); alleg.: bigl. ms.  
2) RAG. GEN. STATO, *Idem*, Roma 1936 (datt., c. 13, pp. 13 num.).
181. BAGLI I., *Gettito I.I. dopo l'allineamento della lira*, Roma 1° nov. 1936 (datt. firm., c. 15, pp. 15 num.).
182. CAMBI E. a TdR, lett., Roma 14 dic. 1936 (datt. firm., c. 2, p. 1); alleg.: RAG. GEN. STATO, *Andamento quinquennale entrate effettive dal 1919-20 al 1934-35* (7 tav. datt., + copia datt.).
183. BEVIONE G. a TdR, lett., Roma 26 genn. 1937 (ms. autogr. firm., c. 1, pp. 2); alleg.: BEVIONE G., *Bilancio, ripresa econom., prestito immobiliare; conversaz. radiofonica* (datt., c. 6, pp. 6 num.).
184. [?], *Elenco provvedim. legislativi giu. - sett. 1936*, Roma s. d. (datt., c. 8, pp. 8 num.).
185. ATTI PARLAM. CAMERA DEP., *Dis. legge, presentato da TdR, 20 genn. 1937; stato previs. entrata e spesa Min. Fin., 1° lug. 1937-30 giu. 1938*, Roma 20 genn. 1937 (a stampa, pp. 1-387 num.).
186. Coperta originale: *Esposizione finanziaria 1936-37. Camera Deputati*.
187. 1) Coperta originale: *Elementi per l'esposizione finanziaria*.

- 2) CAMBI E. a SIROVICH U., lett., Roma 10 apr. 1937 (datt. firm., c. 1, p. 1).
- 3) GRASSI P. a SIROVICH U., lett., Roma 14 apr. 1937 (datt. firm., c. 1, pp. 2); alleg.: DIR. GEN. TESORO, *Appunti: oro convenzioni IRI, plusvalenze* (coperta vuota, c. 2, p. 1).
- 4) BIANCHINI G., b. vis. (nota ms. autogr.).
188. TdR, *Esp. fin. Camera. Schema*, Roma mag. 1937 (ms. autogr., c. 2, p. 1).
189. GRASSI P. a TdR, lett., Roma 14 mag. 1937 (datt. firm., c. 3, pp. 3); alleg.: TdR, *Esp. fin. Camera. Stesura provv. « Bilancio »*, Roma mag. 1937 (datt., c. 5, pp. num. 6-10).
190. TdR, *Esp. fin. Camera. Stesura provv.*, Roma mag. 1937; a) *L'allineamento della lira* (datt., inserti autogr., c. 10, pp. 9 num. + 1); b) *Bilancio Preventivo 1937-38* (datt., nota autogr., c. 2, pp. 2); c) *Riforma degli ordinamenti tributari* (datt., note autogr., c. 3+3, pp. num. 3+3); d) *Riforma organico* (datt., c. 2, pp. 2); e) *Riforma bancaria* (datt., inserti autogr., c. 3, pp. 3 num.).
191. Coperta originale: *Camera. I. Introduzione. Caratteristiche dell'esercizio in corso. 1937* (contiene 192-193).
192. TdR, *Esp. fin. Camera. Schema*, Roma 1937 (ms. autogr., c. 1, p. 1).
193. TdR, *Esp. fin. Camera. Stesura provv. introduzione*, Roma 1937 (ms. autogr., c. 2, p. 1 + copia datt., c. 1, p. 1).
194. Coperta originale: *Camera III. Tesoro. Cassa. Prestiti. Debito Pubblico* (contiene 195-197).
195. 1) DIR. GEN. TESORO, *Plusvalenze sulle riserve auree della Banca d'Italia*, Roma 1937 (datt., c. 1, p. 1).
- 2) IDEM, *Oro depositato a Londra*, Roma 1937 (datt., c. 2, pp. 2 num.).
196. TdR, *Schema cap. « Tesoro » esp. fin.*, Roma 1937 (ms. autogr., c. 1, p. 1).
197. TdR, *Esp. fin. Camera. Stesura provv. « Tesoro »*, Roma 1937 (ms. autogr., c. 5, pp. 5 num. + copia datt., c. 5, pp. num. 6-10).
198. 1) TdR, *Esp. fin. Camera. Stesure provv. conclusione*, Roma 1937; a) (ms. autogr., c. 2, pp. 2); b) (datt., c. 1, p. 1).
- 2) Coperta originale: *Camera. X. Conclusione*.
199. 1) Coperta originale: *Copia del discorso sottoposto al Duce*.
- 2) TdR, *Esp. fin. Camera. Stesura provv.*, Roma mag. 1937 (datt., correz. ms., c. 29, pp. 29 num.).
200. Coperta originale: *Senato. VI. Politica valutaria. Bilancia pagamenti. Dogana. Commercio* (contiene 201-205).
201. BAGLI I. a SIROVICH U., lett., Roma 9 mag. 1937 (datt. firm., c. 1, p. 1); alleg.: DIR. GEN. DOGANE, I. I., *Elem. esp. fin.* (datt., correz. ms. di TdR, c. 9, pp. 9 num.).

202. CAMBI E., *Situaz. Bilancio 30 apr. 1937*, Roma 12 mag. 1937 (datt. firm., c. 7, pp. 7 num.).
203. BAGLI I. a SIROVICH U., lett., Roma 19 mag. 1937 (datt. firm., c. 1, p. 1); alleg.: DIR. GEN. DOGANE, I. I., *Bilancia comm. it. apr. 1937* (cioclost., c. 21, pp. 13 num. + 8 tav.).
204. GRASSI P., « *Prestito redimibile 5%* », Roma 22 mag. 1937 (datt. firm., c. 2+2, pp. 2 num. + 2).
205. TdR, *Esp. fin. Senato. Stesura provv.*, Roma mag. 1937; a) *Allineamento della lira* (datt., inserti autogr., c. 5, pp. 5 num.); b) *Prestito redimibile 5%* (datt., inserti autogr., c. 5, pp. 4 num. + 1); c) *Politica commerciale* (datt., c. 5, pp. 5 num.); d) *Politica valutaria* (ms. autogr., c. 4, pp. 4 num.); e) *Politica commerciale e Politica valutaria* (datt., inserti autogr., c. 9, pp. 10 num.).
206. 1) Coperta originale: *Senato. VII. Congiuntura economica mondiale*.
- 2) TdR, *Esp. fin. Senato. Stesura provv. « Congiuntura economica »*, Roma 1937 (datt., c. 3, pp. 3 num.).
207. 1) Coperta originale: *Senato. VIII. Congiuntura economica nazionale*.
- 2) TdR, *Esp. fin. Senato. Stesura provv. « Congiuntura economica »*, Roma 1937 (framm. datt., note ms., c. 1, p. 1).
208. Coperta originale: *Senato. X. Conclusione* (contiene 209-213).
209. [?], *Discorso sen. Ricci*, Roma 23 mag. 1937 (datt. siglato, c. 2, pp. 2 num.).
210. GRASSI P., *Discorso sen. Ricci*, Roma 23 mag. 1937 (datt. firm., c. 3, pp. 3 num.).
211. TdR, *Esp. fin. Senato. Schema provv. conclusione. Discorso sen. Ricci*, Roma mag. 1937 (ms., c. 3, pp. 2 num. + 1).
212. TdR, *Esp. fin. al Senato. Stesura provv. conclusione*, Roma mag. 1937 (ms., c. 2, p. 1).
213. TdR, *Esp. fin. Senato. Stesura provv.*, Roma mag. 1937 (datt., note ms., c. 30, pp. 30 num.).
214. Coperta originale: *Senato. I. Introduzione* (contiene 215-217).
215. TdR, *Esp. fin. Senato. Tre schemi sommario*, Roma 1937 (ms. autogr., c. 3, pp. 3).
216. TdR, *Esp. fin. Senato. Stesura provv. introduzione*, Roma mag. 1937 (ms. autogr., c. 1, p. 1).
217. TdR, *Esp. fin. Senato. Stesura provv. introduzione e « Congiuntura economica »*, Roma mag. 1937 (ms. autogr., inserti datt., c. 6, pp. 6).
218. Coperta originale: *Senato. III. Politica Tributaria* (contiene 219-226).
219. [?] a SIROVICH U., lett., Roma 6 apr. 1937 (datt. firm., c. 2, p. 1); alleg.: IDEM, *Servizio credito impiegati stato* (datt. firm., c. 2, p. 1, + 1 copia datt. firm., c. 2, p. 1).

220. GRANDI a SIROVICH U., lett., Roma 6 apr. 1937 (datt. firm., c. 1, p. 1); alleg.: DIR. GEN. CATASTO SS.TT., *Previs. bilancio 1937-38* (datt., c. 2, pp. 3).
221. ROGARI V. a SIROVICH U., lett., Roma 8 apr. 1937 (datt. firm., c. 1, p. 1); alleg.: DIR. GEN. TASSE, I. I. AFFARI, *Previs. esercizio 1937-38* (datt., c. 9, pp. 9).
222. BOSELLI G. a SIROVICH U., lett., Roma 9 apr. 1937 (datt. firm., c. 1, p. 1); alleg.: AMMIN. AUTONOMA MONOPOLI STATO, *Elem. esp. fn.* (datt., c. 7, pp. 7 num.).
223. FORMOSA R., *Elem. esp. fn. Pensioni di guerra*, Roma 9 apr. 1937 (datt. firm., c. 2, pp. 2).
224. RAMPINI a SIROVICH U., lett., Roma 10 apr. 1937 (datt. firm., c. 1, p. 1).
225. RAG. GEN. STATO, *Previs. bilancio 1937-38; I.D.*, Roma 1937 (datt., c. 8, pp. 8 num.).
226. TdR, *Esp. fn. Senato. Stesure provv. « Politica Tributaria »*, Roma mag. 1937 (datt., inserti ms. autogr., c. 6, pp. 6, + framm. datt., c. 6, pp. 6).
227. TdR, *Esp. fn. Senato*, Roma 25 mag. 1937 (a stampa, pp. 40 num.).
228. CORRIERE PADANO, Ferrara 10 nov. 1937, n. 268, pp. num. 1-2 e 5-6 (contr. art. « 1929-1937; la "crisetta" americana », nota ms.).
229. BALLERINI E., *Rassegna finanziaria 17 dic. 1937 - 3 genn. 1938*, New York 3 genn. 1938 (datt. firm., c. 12, pp. 12 num.); alleg.: BALLERINI E., bigl.
230. BALLERINI E., *Rassegna finanziaria 3-7 genn. 1938*, New York 13 genn. 1938 (datt. firm., note ms., c. 7, pp. 7 num.).
231. BALLERINI E., *Rassegna finanziaria, 7-14 genn. 1938*, New York 21 genn. 1938 (datt. firm., note ms., c. 10, pp. 10 num.); alleg.: BALLERINI E., bigl.
232. BALLERINI E., *Rassegna finanziaria, 14-21 genn. 1938*, New York 26 genn. 1938 (datt. firm., nota ms., c. 8, pp. 8 num.); alleg.: BALLERINI E., bigl.
233. BALLERINI E., *Rassegna finanziaria, 21 genn. - 4 febb. 1938*, New York 11 febb. 1938 (datt. firm., note ms., c. 7, pp. 7 num.); alleg.: BALLERINI E., bigl.
234. BEVIONE G., *Le spine delle plutocrazie*, Roma 14 febb. 1938 (datt., da « Le cronache del regime », c. 6, pp. 6 num.).
235. BALLERINI E., *Rassegna finanziaria, 11-18 febb. 1938*, New York febb. 1938 (datt., firm. illegibile, sigla TdR, c. 6, pp. 6 num.); alleg.: BALLERINI E., b. vis.
236. BALLERINI E., *Rassegna finanziaria, 18-25 febb. 1938*, New York 26 febb. 1938 (datt. firm. illegibile, nota ms., c. 7, pp. 7 num.); alleg.: BALLERINI E., bigl.
237. THE ECONOMIST. TRADE SUPPLEMENT, Londra 26 febb. 1938 (n. 14, pp. num. 9-16).

238. BEVIONE G., *Le autarchie e la congiuntura mondiale*, Roma 28 febb. 1938 (datt., da « Le cronache del Regime », c. 8, pp. 8 num.); alleg.: BEVIONE G., b. vis.
239. BALLERINI E., *Rassegna finanziaria 15-23 apr. 1938*, New York 26 apr. 1938 (datt. firm., sigla TdR, c. 9, pp. 9 num.).
240. Coperta originale: I. 1938. XVI. *Esposizione finanziaria alla Camera. Premessa* (contiene 241-243).
241. TdR, *Esame congiuntura mondiale. Schema*, Roma 1938 (ms. autogr., c. 2, p. 1).
242. TdR, *Esp. fn. Camera. Schema*, Roma 1938 (ms. autogr., c. 1, p. 1).
243. TdR, *Esp. fn. Camera. Stesura provv. Premessa*, Roma 1938 (ms. autogr., c. 4, pp. 4 + 2 copie datt., c. 4+4, pp. 4+4).
244. Coperta originale: *Esposizione finanziaria alla Camera, 1938. XVI. Testo complessivo* (contiene 245-247).
245. BARILE D. a SIROVICH U., lett., Roma 5 mar. 1938 (datt. firm., c. 1, p. 1); alleg.: IDEM, *Elem. esp. fn.* (datt. firm., c. 2, p. 1 + copia datt. firm., c. 2, p. 1).
246. CALCAGNO R., *Previs. bilancio 1938-39. Guardia Fin.*, Roma 24 mar. 1938 (datt. firm., c. 4, pp. 5).
247. RAMPINI a SIROVICH U., lett., Roma 2 apr. 1938 (datt. firm., c. 1, pp. 2); alleg.: IDEM, *Elem. esp. fn. Servizi Lotto e Lotterie* (datt., c. 2, pp. 2).
248. Coperta originale: II. 1938. XVI. *Esposizione finanziaria alla Camera. Bilancio 1936-37. Bilancio 1937-38*.
249. Coperta originale: III. 1938. XVI. *Esposizione finanziaria alla Camera. Tesoro e Cassa (Cassa Dep. e Prest. Debito Pubbl.)* (contiene 250-260).
250. GRASSI P., *Elem. esp. fn. Tesoro*, Roma 7 mar. 1938 (datt. firm., nota autogr. di TdR, c. 4, pp. 4).
251. BONANNI L. a SIROVICH UGO, lett., 31 mar. 1938 (datt. firm., c. 1, p. 1); alleg.: IDEM, *Elem. esp. fn. Cassa D.P.* (datt., c. 7, pp. 7 num.).
252. 1) Coperta originale: *Tesoro*.  
2) GRASSI P. a SIROVICH U., lett., Roma 18 apr. 1938 (datt. firm., c. 1, p. 1); alleg.: IDEM, *Elem. esp. fn. Tesoro* (datt., c. 39, pp. 1-9, 13-23 e 31-48 num. + 1).
- 3) AZZOLINI V., *Relaz. Governatore adunanza gen. azionisti*, Roma 1938 (framm. a stampa, pp. 68-69).
253. 1) Coperta originale: *Documentazione Situazione di Cassa. Gran Consiglio 1937*.  
2) DIR. GEN. TESORO, *Fabbisogno di cassa in dipendenza gestione bilancio*, Roma 26 febb. 1937 (datt., c. 3, pp. num. 37-38 + 1); alleg.: a) IDEM, *Redditi imp. consumo*, Roma 1937 (1 tav. datt.); b) TdR, *Disavanzo di cassa al 30 giu. 1938* (ms. autogr., c. 1, p. 1).  
3) TdR, *Schema situaz. bilancio al 30 giu. 1938*, Roma 1937 (ms. autogr., c. 2, pp. 3).

254. Coperta originale: *Tesoro*.
255. RAG. GEN. STATO, *Oneri di bilancio*, Roma 1938 (datt., c. 8, pp. 8).
256. DIR. GEN. TESORO, *Circolazione monetaria*, Roma 1938 (3 tav. datt.).
257. DIR. GEN. TESORO, *Prestito redimibile 5%*, Roma 1938 (datt., inserti ms. autogr. TdR, c. 3, pp. 11-12 num. + 1).
258. TdR, *Esp. fin. Camera. Stesura provv. « Tesoro »*, Roma 1938 (ms. autogr., c. 1, p. 1).
259. TdR, *Esp. fin. Camera. Stesura provv.*, Roma 1938; a) « *Tesoro* »: *introduzione* (ms. autogr., c. 4, pp. 3 num. + 1); b) « *Tesoro* »: *debito fluttuante* (ms. autogr., c. 2, pp. 2 + framm. datt., c. 1, p. 1); c) « *Tesoro* » (datt., correz. ms. autogr., c. 7, pp. 7 num. + copia datt., correz. ms., c. 7, pp. 7 num. + copia datt., c. 7, pp. 7 num.).
260. TdR, *Afflusso capitali stranieri in Italia*, Roma 1938 (ms. autogr., c. 2, pp. 2).
261. Coperta originale: IV. 1938. XVI. *Esposizione Finanziaria alla Camera. Politica del risparmio (Banca d'It. - Anticipaz. - Sconto - Circol. Depositi - Ispett. sulle Banche)* (contiene 261-271).
262. CAMBI E., *Finanziamenti allo Stato*, Roma 8 mar. 1938 (datt. firm., c. 3, pp. 3).
263. TdR, *Anticipazioni e portafoglio*, Roma 1938 (ms. autogr., c. 1, p. 1).
264. DIR. GEN. TESORO, *Esame qualitativo circolazione*, Roma 1938 (datt., c. 1, p. 1; nota ms. autogr. di TdR).
265. 1) DIR. GEN. TESORO, *Mercato interno: borse valori, aumenti capitale*, Roma 1938 (datt., c. 7, pp. num. 24-30).
- 2) IDEM, *Prezzi di compenso titoli obbligazionari*, Milano 1938 (1 tav. datt.).
- 3) IDEM, *Prezzi compenso titoli azionari* (1 tav. datt.).
- 4) IDEM, *Numeri indici quotazioni borsa* (1 tav. datt.).
266. 1) Coperta originale: « *Oro donato e venduto all'erario. Cessione crediti e titoli esteri* ».
- 2) DIR. GEN. TESORO, *Cessione crediti, titoli esteri*, Roma 1938 (datt., c. 2, pp. 2).
- 3) IDEM, *Oro donato e venduto all'erario*, Roma 1938.
267. 1) Coperta originale: *Istituto di emissione. Circolazione*.
- 2) DIR. GEN. TESORO, *Istituto emissione. Circolazione*, Roma 1938 (datt., c. 5, pp. 5 num.).
- 3) IDEM, *Idem* (datt., nota autogr. di TdR, c. 1, p. 1).
268. 1) Coperta originale: « *Ispettorato del Credito e Banche. Cassa Risparmio* ».
- 2) DIR. GEN. TESORO, *Ispettorato del credito. Esercizio 1937*, Roma 1938 (datt., c. 7, pp. 7).
- 3) IDEM, *Dati statistici ispett. credito*, Roma 1938 (datt., c. 5, pp. 3 num. + 2).

269. TdR, *Esp. fin. Camera. Schema « Politica del Risparmio »*, Roma 1938 (ms. autogr., c. 2, p. 1).
270. 1) TdR, *Esp. fin. Camera; stesura provv. « La politica del risparmio »*, Roma 1938 (ms. autogr., c. 2, pp. 2 + copia datt., c. 2, pp. 2 num.).
- 2) IDEM, *Idem*, Roma 1938 (datt., correz. ms., c. 3, pp. 3 num., + copia datt., c. 3, pp. 3).
271. TdR, *Esp. fin. Camera. Stesura provv. « La politica del risparmio »*, Roma 1938 (datt., c. 3, pp. 3 num., + copia datt., c. 3, pp. 3 num.).
272. Coperta originale: V. 1938. XVI. *Esposizione finanziaria alla Camera. Politica economica (autarchia; lira; bilancia comm. e pag.; IRI)*.
273. 1) Coperta originale: « *Finanze Imperiali in Regime Fascista. V. 1938. I.R.I.* ».
- 2) I.R.I., *Relaz. consiglio ammin. Esercizio 1937*, Roma 30 apr. 1938 (a stampa, pp. 24 num.; note ms. di TdR).
274. BARTOLINI D. a SIROVICH U., lett., Roma 18 apr. 1938 (datt. firm., c. 1, p. 1); alleg.: PROV. GEN. STATO, *Elem. esp. fin. Servizi Provv. gen. Stato* (datt., c. 2, pp. 2 num.).
275. TdR, *Esp. fin. Camera. Stesura provv. « Politica economica »*, Roma 1938 (datt., c. 2, pp. 2 num. + copia datt., c. 2, pp. 2 num.).
276. 1) Coperta originale: VI. 1938. XVI. *Esposizione finanziaria alla Camera. Politica Tributaria*.
- 2) TdR, *Esp. fin. Camera. « La politica tributaria »*, Roma 1938; a) *Riforma delle esattorie* (ms. autogr., c. 3, pp. 3 num. + 2 copie datt., c. 2+2, pp. 2+2 num.); b) « *Politica tributaria* » (ms. autogr., inserto datt., c. 2+1, pp. 2 num. + 1; 2 copie datt., c. 2+2, pp. 2+2).
277. 1) Coperta originale: VII. 1938. XVI. *Esposizione finanziaria alla Camera. Finanze locali*.
- 2) BOLAFFI G., *Elem. esp. fin. Finanza locale*, Roma 1938 (datt. firm., c. 2, pp. 3).
278. 1) Coperta originale: VIII. 1938. XVI. *Esposizione finanziaria alla Camera. Bilancio previsione 1938-39*.
- 2) TdR, *Schema cap. « Bilancio 1938-39 » esp. fin. Camera*, Roma 1938 (ms. autogr., c. 1, p. 1).
279. TdR, *Esp. fin. Camera, cap. « Finanza locale »*, Roma 1938 (ms. autogr., c. 2, pp. 2, + 2 copie datt., c. 1+1, pp. 1+1).
280. Coperta originale: IX. 1938. XVI. *Esposizione finanziaria alla Camera. Conclusione* (contiene 281-283).
281. TdR, *Esp. fin. Camera*, Roma 18 mag. 1938. a) « *Finanze locali* »; *parziale stesura provv.* (ms. autogr., c. 1, p. 1, + 2 copie datt., c. 1+1, pp. 1 + 1); b) « *Conclusione* »; *stesura provv.* (ms. autogr., c. 2, pp. 2, + 2 copie datt., c. 1+1, pp. 1+1).
282. ATTI PARLAM. CAMERA DEP., *Relaz. Giunta Gen. Bilancio (rel. Bruchi) su dis. legge presentato da TdR, 24 genn. 1938; previs. bilancio*

*min. fin.* 1938-39, Roma apr. 1938 (framm. a stampa, note autogr. di Bruchi, pp. num. 41-42).

283. 1) Coperta originale: *Relazione Bruchi*.

2) BRUCHI A. a TdR, lett., Siena 10 mag. 1938 (datt. firm., c. 2, p. 1); alleg.: a) CAMERA DEP., *Relaz. Giunta gen. Bilancio (rel. Bruchi) su dis. legge presentato da TdR 24 genn. 1938; previs. bilancio Min. Fin. 1938-39*, Roma apr. 1938 (framm. a stampa, correz. autogr. di Bruchi, pp. num. 3-9, 25-26 e 35-36); b) IDEM, (bozze di stampa, pp. num. 1-84 e 86-90); c) IDEM, *Conclusione* (datt., c. 4, pp. 4 num., correz. autogr. di Bruchi).

284. Coperta originale: 1938. XVI. *Esposizione finanziaria al Senato* (contiene 285-310).

285. Coperta originale: I. 1938. XVI. *Esposizione finanziaria al Senato. Premessa* (contiene 286-299).

286. TdR, *Esp. fin. Senato. Schema premessa*, Roma 1938 (ms. autogr., c. 1+1, pp. 1+1).

287. TdR, *Esp. fin. Senato*, Roma 1938; a) *Schema* (ms. autogr., c. 4, pp. 4); b) *Introduzione, parziale stesura provv.* (ms. autogr., c. 1, p. 1); c) *Introduzione, parziale stesura provv.* (datt., c. 2, pp. 2); d) (appunti stenogr., c. 9, pp. 9 num.); e) *Introduzione; stesura provv.* (datt., c. 8, pp. 8 num.).

288. 1) BOLAFFI G., *Proposte modifiche al T.U. 14 sett. 1931, n. 1175. Imposte consumo*, Roma 11 giu. 1937 (datt. firm., inserto ms. di TdR, c. 6, pp. 11).

2) TdR, *Proposte modifiche al T.U. 14 sett. 1931, n. 1175. Imposte consumo*, Roma 3 ago. 1937 (datt., c. 6, pp. 9).

3) BUFFARINI GUIDI G., *Imposte consumo. Proposte modifiche T.U. per la Finanza locale*, Roma 20 nov. 1937 (datt. firm., c. 1, p. 1).

289. FORMOSA R., *Previs. bilancio 1938-39. Pensioni di guerra*, Roma 8 mar. 1938 (datt. firm., c. 1, pp. 2).

290. BOSELLI G. a SIROVICH UGO, lett., Roma 2 apr. 1938 (datt. firm., c. 1, p. 1); alleg.: AMMIN. AUTONOMA MONOPOLI STATO, *Elem. esp. fin.* (datt., c. 8, pp. 8 num.).

291. MURATORE N. a SIROVICH U., lett., Roma 18 apr. 1938 (datt. firm., c. 1, p. 1); alleg.: DIR. GEN. DEMANIO PUBBL. E MOBILIARE, *Elem. esp. fin. Demanio pubblico e mobiliare, e Aziende patrimoniali dello Stato* (datt., correz. ms., nota autogr. di TdR, c. 14, pp. num. 4+3+4; + 1 tav. datt.).

292. ACANFORA G., *Segnalazione discorsi sen. Ricci e Rossoni*, Roma 26 apr. 1938 (datt. firm., c. 2, pp. 2); alleg.: a) ATTI PARLAM. SEN. d. R., LXXXII *seduta. 17 mar. 1937* (a stampa, pp. num. 2661-2681); b) IDEM, CVIII *seduta. 22 mar. 1938* (a stampa, pp. num. 3649-3665).

293. BARTOLINI D., *Consumo di carta nelle ammin. statali*, Roma 3 mag. 1938 (datt. firm., c. 2, p. 1); alleg.: a) *Consumi carte da stampa* (1 tav. datt.); b) *Economie nel consumo di carta, 3 lug. 1937 - 11 mar. 1938* (1 tav. datt.).

294. [?] a SIROVICH U., lett., Roma 11 mag. 1938 (datt. firm., c. 2, p. 1); alleg.: DIR. GEN. DOGANE, I. I., *Esp. Fin. 1938-39* (datt., c. 15, pp. num. 14).

295. CAMBI E., *Bilancio finanze 1938-39. Relaz. Commis. Fin. al Senato*, Roma 18 mag. 1938 (datt. firm., c. 1, p. 1); alleg.: a) ATTI PARLAM. SENATO d. R., *Relaz. Commissione Finanza sul dis. legge mar. 1938; bilancio Min. Fin. 1° lug. 1938 - 30 giu. 1939. Rel. Raineri*, Roma mag. 1938 (bozze di stampa, inserto e note ms., pp. num. 2-41); b) IDEM, *Idem*, Roma 13 mag. 1938 (a stampa, pp. num. 1-45).

296. BEVIONE G. a TdR, lett., Roma 27 mag. 1938 (ms. firm., c. 2, pp. 4).

297. ROGARI V., *Prodotti conferiti agli ammassi. Tassa Scambio*, Roma 27 mag. 1938 (datt. firm., c. 1, p. 1).

298. DIR. GEN. I. D., *Previs bilancio 1938-39*, Roma 1938 (datt., c. 10, pp. 10 num.).

299. GRASSI P., *Discussione al Sen.; bilancio Min. Fin. Circolazione monetaria*, Roma 1938 (datt. firm., c. 1+2, pp. 2+2).

300. [?], *Appunto esp. fin. Senato*, Roma 1938 (datt., c. 1, p. 1).

301. Coperta originale: II. 1938. XVI. *Esposizione finanziaria al Senato. Esame della Congiuntura economica* (contiene 302-310).

302. TdR, *Esame congiuntura. Schema*, Roma 1938 (ms. autogr., c. 2, p. 1).

303. MIN. COMUNICAZIONI, F.S., *Prodotti approssimativi genn. 1938*, Roma 1938 (1 tav. datt.).

304. MIN. COMUNICAZIONI, F.S., *Carico merci complessivo approssimato*, Roma 1938 (1 tav. a stampa).

305. DIR. GEN. DOGANE, I. I., *Bilancia comm., genn. 1938*, Roma 1938 (ciclost., c. 31, pp. num. 17, + 7 tav.).

306. TdR, *Esp. fin. Senato. Schema. Esame Congiuntura econom.*, Roma 1938 (ms. autogr., c. 2, p. 1).

307. 1) DIR. GEN. TESORO, *Borse valori esteri e naz., 1936-37*, Roma 1938 (datt., c. 4, pp. 4 num.); alleg.:

2) IDEM, *Importo tit. pubbl. e privati* (1 tav. datt.).

308. TdR, *Situazione bilancio. Schema*, Roma 1938 (ms. autogr., c. 2, p. 1).

309. CAMBI E., *Situaz. fin., esercizi 1937-38 e 1938-39*, Roma 28 febb. 1938 (datt. firm., note ms., c. 12, pp. 12 num.); alleg.: RAG. GEN. STATO, *Nuovi oneri autorizzati* (datt., c. 4, pp. 4).

310. GRASSI P., *Credito verso il governo spagnolo*, Roma 11 mar. 1938 (datt. firm., c. 1, pp. 2).

311. Coperta originale: III. 1938. XVI. *Esposizione finanziaria al Senato. Bilancio. Andamento delle Entrate* (contiene 312-314).

312. BUONCRISTIANO G., *Imp. straord. capitale azionario. Iscriz. nei ruoli*, Roma 2 mar. 1938 (datt. firm., c. 2, pp. 3).

313. ROGARI V. a SIROVICH U., lett., Roma 19 apr. 1938 (datt. firm., c. 1, p. 1); alleg.: DIR. GEN. TASSE e I. I. AFFARI, *Elem. esp. fin.* (datt., c. 11, pp. 11).



314. TdR, *Politica tributaria*, Roma 1938 (framm. datt., nota autogr. di TdR, c. 5, pp. 5).
315. Coperta originale: IV. 1938. XVI. *Esposizione finanziaria al Senato. Bilancio. Andamento delle spese* (contiene 316).
316. CAMBI E. a TdR, lett., Roma 2 mar. 1938 (datt. firm., c. 1, p. 1); alleg.: a) *Spese militari* (1 tav. datt.); b) *Gestione finanziaria 1922-23-1936-37* (1 tav. a stampa); c) *Spese esercizi fin. 1927-28-1936-37* (1 tav. datt.); d) *Andamento spese per interessi di debiti* (1 tav. datt.); e) *Imposte dirette* (1 tav. datt.); f) *Imposte dirette. Note* (datt., c. 3, pp. 3 num.); b) *Imposte tasse indirette scambio ricchezza* (1 tav. datt.); i) *Tasse sugli affari. Note* (datt., c. 5, pp. 5 num.); l) *I.I. Consumi* (1 tav. datt.); m) *I.I. Consumi. Note* (datt., c. 4, pp. 4); n) *Privative* (1 tav. datt.); o) *Privative. Note* (datt., c. 2, pp. 2).
317. Coperta originale: *Esposizione finanziaria al Senato. IV. Politica del Risparmio* (contiene 318-328).
318. VITT. EMANUELE III, D.L. 12 mar. 1936, n. 375: *disposizioni di risparmio e disciplina credito*, Roma 16 mar. 1936 (a stampa, c. 18, pp. 36 num.).
319. ATTI PARLAM., *Tornata 12 mar. 1936*, Roma 12 mar. 1936 (a stampa, pp. 2239-2269 num.).
320. COSTAMAGNA C., *Concetti politici e giuridici della legge sull'ordinamento del credito*, Roma 18 mar. 1936 (datt. firm., c. 13, pp. 13 num., note ms.).
321. ATTI PARLAM. CAMERA DEP., *Dis. legge, presentato da Mussolini, Solmi, TdR, Rossoni; convers. in legge D.L. 12 mar. 1936; difesa del risparmio e disciplina del credito*, Roma 20 mar. 1936 (a stampa, pp. 31 num.).
322. THE NEW ENGLISH WEEKLY, Londra 26 mar. 1936 (contr. « Bankers in Italy », a stampa, pp. 461-484).
323. AZZOLINI V., *Relaz. del Governatore all'adunanza gen. degli azionisti*, Roma 31 mar. 1936 (framm. a stampa, pp. 48-57 num.).
324. DIR. GEN. TESORO, *Depositi fiduciari*, Roma 1936 (1 tav. ms.).
325. DE STEFANI A., *Il senso dell'autarchia*, Milano s. d. (framm. da « Il corriere della sera », c. 1, pp. 2).
326. DIR. GEN. TESORO, *Andamento depositi fiduciari*, Roma s. d. (framm. datt., c. 1, p. 1).
327. DIR. GEN. TESORO, *Tutela del risparmio*, Roma 1936 (datt., c. 3, pp. 3 num.).
328. TdR, *Esp. fin. Senato: « La politica del risparmio »*, Roma mag. 1936 (datt., c. 2, pp. 2 num.).
329. Coperta originale: V. 1938. XVI. *Esposizione finanziaria al Senato. Grandi operazioni finanziarie*.
330. Coperta originale: *Esposizione finanziaria al Senato. V. Economia fascista* (contiene 331).

331. 1) AGENZIA STEFANI, *Discorso di Mussolini alle Corporazioni*, Roma 23 mar. 1936 (ciclost., c. 8, pp. 4-11 num.).  
2) IDEM, *Bollettino quotidiano*, Roma 23 mar. 1936 (ciclost. framm., c. 1, p. 1 num. 15).
332. Coperta originale: VI. 1938. XVI. *Esposizione finanziaria al Senato. Politica economica* (contiene 333-335).
333. GUARNERI F., *Movimento valutario 1937. Previs. 1938*, Roma 22 gen. 1938 (datt. firm., c. 10, pp. 10 num., nota e correz. ms.).
334. DIR. GEN. TESORO, *Ist. emissione. Riserva effettiva*, Roma 1938 (datt., c. 7, pp. 5 num.).
335. GRASSI P., *Buoni turistici*, Roma 7 mar. 1938 (datt. firm., c. 1, p. 1); alleg.: DIR. GEN. TESORO, *Idem* (1 tav. datt., + copia datt.).
336. Coperta originale: *Esposizione finanziaria al Senato. VI. Politica demaniale* (contiene 337-342).
337. MURATORE N., *Elem. esp. fin. Aziende patrim. Stato*, Roma 7 apr. 1936 (datt. firm., c. 2, pp. 3).
338. BARTOLINI D. a SIROVICH U., lett., Roma 16 apr. 1936 (datt. firm., c. 2, p. 1); alleg.: PROV. GEN. STATO, *Elem. esp. fin.* (datt., nota autogr. di TdR, c. 6, pp. 6 num.).
339. RAMPINI M., *Elem. esp. fin. Servizi uffici direttivi; personale*, Roma 18 apr. 1936 (datt., firm., c. 2, pp. 4).
340. BOSELLI G. a SIROVICH U., lett., Roma 18 apr. 1936 (datt. firm., c. 1, p. 1); alleg.: AMMIN. AUTONOMA MONOPOLI STATO, *Elem. esp. fin.* (datt., c. 5, pp. 5).
341. GRASSI P., *Politeama Rossetti; Trieste*, Roma 25 gen. 1937 (datt. firm., c. 1, pp. 2); alleg.: IL POPOLO DI TRIESTE, *Frammento*, Trieste 3 gen. 1937 (datt., + framm. a stampa, c. 1, p. 1, note ms.).
342. TdR, *Stesure provv. del cap. « Politica Tributaria » esp. fin.*, Roma 1939 (ms. autogr., inserto datt., c. 2, pp. 2; framm. datt., c. 2, pp. 2; framm.).
343. Coperta originale: VII. 1938. XVI. *Esposizione finanziaria al Senato. Politica tributaria*.
344. Coperta originale: *Esposizione finanziaria al Senato. VII. Politica tributaria* (contiene 345-355).
345. GRANDI a SIROVICH U., lett., Roma 25 mar. 1936 (datt. firm., c. 1, p. 1); alleg.: DIR. GEN. CATASTO SS.TT., *Previsione bilancio 1936-37* (datt., c. 2, pp. 3).
346. Coperta originale: *Riforma degli ordinamenti tributari*.
347. BUFFARINI GUIDI G. a TdR, *Riforma ordinamenti tributari*, Roma 7 apr. 1936 (fonogramma datt., firm., c. 2, pp. 2).
348. [?], *Schema dis-legge; riforma ordinamenti Ammin. finanziaria*, Roma 1936 (datt., c. 8, pp. 8 num.); alleg.: a) IDEM, *Progetto riforma ordinamenti tributari* (datt., c. 9, pp. 9 num.); b) IDEM, *Note riforma Circo-scrizioni* (coperta ms., datt., c. 4, pp. 4 num.); c) IDEM, *Carriera di concetto*

Rag. Gen. Stato (datt., c. 2, pp. 2); d) IDEM, *Sintesi varianti organiche proposte* (datt., c. 1, p. 1).

349. DIR. GEN. CATASTO SS.TT., *Modifiche riforma ammin. finanziaria*, Roma 1936 (datt., c. 2, pp. 2 num.).

350. CALCAGNO R., *Elem. esp. fin., previsioni bilancio 1936-37; Guardia di Finanza*, Roma 10 apr. 1936 (datt. firm., c. 3, pp. 5).

351. ROGARI V. a SIROVICH U., lett., Roma 13 apr. 1936 (datt. firm., c. 1, p. 1); alleg.: DIR. GEN. TASSE, I. I. AFFARI, *Elem. esp. fin.* (datt., c. 6, pp. 6 num.).

352. BUONCRISTIANO G. a SIROVICH U., lett., Roma 16 apr. 1936 (datt. firm., c. 1, p. 1); alleg.: DIR. GEN. I. D., *Previs. bilancio 1936-37* (datt., note ms., c. 7, pp. 7).

353. TdR, *Esp. fin. Senato. Stesura provv.: « Politica tributaria »*, Roma 1938 (parte datt., parte ms. autogr., c. 9, pp. 9 num. + copia datt., c. 7, pp. 7 num.).

354. Coperta originale: VIII. 1938. XVI. *Esposizione finanziaria al Senato. Finanza locale.*

355. Coperta originale: IX. 1938. XVI. *Esposizione finanziaria al Senato. Conclusione.*

356. TdR, *Esp. fin. Camera*, Roma 18 mag. 1938 (a stampa, pp. 39 num. + traduz. francese a stampa, pp. 38 num.).

357. TdR, *Dichiarazioni al Senato in sede discussione bilancio previs. 1938-39*, Roma 30 mag. 1938 (a stampa, pp. 16 num.).

358. Coperta originale: I. *Bilancio consuntivo 1937-38. Bilancio in corso 1938-39. Bilancio preventivo 1939-40* (contiene 359-368).

359. GIARDINI P., *Discorso cons. naz. Cingolani* (datt. firm., c. 1, p. 1); alleg.: IDEM, *Idem* (datt., c. 2, p. 1).

360. TdR, *Appunti sui discorsi di Cerutti e Cingolani*, Roma 1939 (ms. autogr., c. 3, pp. 3 num.).

361. [?], *Schema discorso Cerutti*, Roma 1939 (datt., c. 1, p. 1).

362. I.R.I., *Potenziamento industriale del Napoletano*, Roma 1939 (datt., c. 1, p. 1, note ms. e autogr. di TdR).

363. I.R.I., *Potenziamento marina mercantile*, Roma 1939 (datt., c. 3, pp. 3 num.; nota ms. autogr. di TdR).

364. DIR. GEN. TASSE, I. I. AFFARI, *Tassa di scambio*, Roma 1939 (datt., correz. ms., c. 2, p. 1).

365. [?], *Decr. legge mag. 1938 - mar. 1939*, Roma 1939 (datt., note ms., c. 4, pp. 4); alleg.: a) UFF. COORDINAM. TRIB., *Provvidenze a favore traffico automobilistico*, Roma 1938 (datt., c. 1, p. 1); b) [?], *Importazione caffè e gettito tributario*, Roma 1938 (datt., c. 1, p. 1).

366. TdR, *Bonifica edilizia*, Roma 1939 (datt., nota ms. autogr., c. 2, pp. 2).

367. TdR, *Evoluzione bilancio*, Roma 1939 (framm. datt., c. 2, pp. 2).

368. TdR, *Esp. Fin. Camera; stesura provv.*, Roma 1939 (ciclost., note e correz. ms. autogr., c. 23, pp. 23 num.).

369. Coperta originale: III. *Sistemazione del bilancio. Premessa. Riforma degli ordinamenti tributari.*

370. Coperta originale: IV. *Sistemazione del Bilancio. Riforma del Sistema Tributario* (contiene 371-372).

371. TdR, *Esp. fin. Camera. Schema*, Roma mag. 1939 (ms. autogr., c. 2+2, pp. 2+2).

372. TdR, *Esp. fin. Camera; stesura provv.*, Roma mag. 1939; a) *Equilibrio finanziario, Riforma tributaria, Perequazione dei tributi, L'Anagrafe tributaria, Collaborazione sindacale e Semplificazione degli ordinamenti tributari* (ms. autogr., inserti datt., c. 5, pp. 5; + copia datt., note autogr., c. 8, pp. 8 num.; + 3 framm. datt., note autogr., c. 3, pp. 3); b) *Perequazione dei tributi e Anagrafe tributaria* (datt., c. 5, pp. 5 num.); c) *Collaborazione sindacale* (datt., note autogr., c. 1, p. 1; + copia datt., c. 1, p. 1); d) *Semplificazione degli ordinamenti tributari* (ms. autogr., c. 2, pp. 2; + copia datt., c. 2, pp. 2); e) *Rafforzamento degli organi finanziari* (ms. autogr., c. 3, pp. 3, inserti datt.; + copia datt., c. 2, pp. 2); f) *Finanza produttivistica* (datt., c. 4, pp. 4 num.).

373. Coperta originale: V. *Finanza produttivistica* (contiene 374-375).

374. TdR, *Esp. fin. Camera; stesura provv.: Finanza produttivistica*, Roma mag. 1939 (ms. autogr., c. 1+1, pp. 1+1).

375. [?], *Esp. fin. Camera; elenco provvedim. finanza produttivistica*, Roma mag. 1939 (datt., c. 7, pp. 7 num.).

376. Coperta originale: VI. *Reazione contro la spesa facile, favore per la spesa produttiva* (contiene 377-378).

377. TdR, *Appunto discorso Lantini*, Roma mag. 1939 (ms. autogr., c. 1, p. 1).

378. TdR, *Esp. fin. Camera; stesura provv.*, Roma mag. 1939; a) *Premessa* (ms. autogr., inserti datt., c. 2, pp. 2 num.); b) *Equilibrio finanziario, Riforma tributaria, Perequazione dei tributi, L'anagrafe tributaria, Collaborazione sindacale e Semplificazione degli ordinamenti tributari* (datt., c. 8, pp. 8 num.); c) *Finanza produttivistica* (datt., c. 3, pp. 3 num.); d) *Finanza produttivistica, Frenare le spese e Frenare la concessione di privilegi fiscali* (ms. autogr., c. 4, pp. 3 num. + 1; + 1 copia datt., c. 4, pp. 4 num.); e) *Conclusione* (framm. datt., note ms. autogr., c. 1, p. 1).

379. PAPI E., *Rapporto Uff. centr. personale per esp. fin.*, Roma 5 mag. 1939 (datt. firm., c. 1, pp. 2).

380. BUONCRISTIANO G., *Elem. esp. fin.*, Roma 5 mag. 1939 (datt. firm., c. 1, p. 1; alleg. memoria mancante).

381. CAMBI E., *Elem. esp. fin.*, Roma 6 mag. 1939 (datt. firm., c. 1, p. 1, alleg. memoria mancante).

382. BARILE D., *Elem. esp. fin.*, Roma 6 mag. 1939 (datt. firm., c. 1,

p. 1); alleg.: IDEM, *Servizio credito impiegati e salariati Stato* (datt. firm., c. 2, p. 1; + copia datt. firm., c. 2, p. 1).

383. FORMOSA R., *Elem. esp. fin. Previs. bilancio pensioni guerra 1939-40*, Roma 6 mag. 1939 (datt. firm., c. 1, pp. 2).

384. PIGNETTI U., *Elem. esp. fin. Guardia Fin.*, Roma 6 mag. 1939 (datt. firm., c. 4, pp. 6).

385. TUCCI M., *Elem. esp. fin.*, Roma 7 mag. 1939 (datt. firm., c. 1, p. 1); alleg.: DIR. GEN. CATASTO SS.TT., *Idem* (datt., c. 3, pp. 3 num.).

386. GRASSI P., *Previs. cassa mag. 1939*, Roma 8 mag. 1939 (datt. firm., c. 2, pp. 2); alleg.: DIR. GEN. TESORO, *Idem* (datt., c. 1, p. 1).

387. GRASSI P., *Pubblicazione conto riassuntivo Tesoro*, Roma 29 mag. 1939 (datt. firm., c. 3, pp. 3).

388. TdR, *Esp. fin. Senato. Schema*, Roma mag. 1939 (ms. autogr., c. 1, p. 1).

389. TdR, *Esp. fin. Senato; stesura provv. « Tesoro »*, Roma mag. 1939 (datt., c. 3, pp. 3 num.).

390. Coperta originale: *Esposizione finanziaria al Senato* (contiene 391-408).

391. Coperta originale: *Schema per il discorso di S.E. il Ministro al Senato del Regno*.

392. Coperta originale: VI. *Dinamica spese straord.* VII. *Teroso.* VIII. *Risparmio. Circol. B.I. Ispett. Credito. Politica autarch.* (contiene 393-399).

393. BONANNI L., *Elem. esp. fin.*, Roma 6 mag. 1939 (datt. firm., c. 1, p. 1); alleg.: IDEM, *Idem* (datt., c. 7, pp. 7 num.).

394. GRASSI P., *Statistica depositi e titoli*, Roma 10 mag. 1939 (datt. firm., c. 1, pp. 2).

395. DIR. GEN. TESORO, *Oro a Londra*, Roma 1939 (framm. datt., c. 2, p. 1).

396. TdR, *Esp. fin. Senato: « Tesoro »; schema*, Roma mag. 1939 (ms. autogr., c. 1, p. 1).

397. [?], *Intervento statale nell'economia*, Roma 1939 (datt., note ms., c. 5, pp. num. 31-35 + framm. datt., c. 1, p. 1).

398. TdR, *Commento discorso Ricci*, Roma 1939 (ms. autogr., c. 1, p. 1).

399. 1) TdR, *Esp. fin. Senato; stesura provv. « Tesoro »*, Roma mag. 1939 (datt., c. 3, pp. 3 num.).

2) IDEM, *Appunto su tabacchi, sali e lotto* (framm. datt., c. 1, p. 1).

400. Coperta originale: IX. *Demanio Mobiliare. I.R.I.*

401. 1) Coperta originale: X. *Controllo spesa*.

2) TdR, *Esp. fin. Senato; stesura provv.: Il controllo delle spese*, Roma mag. 1939 (datt., inserto ms. autogr., c. 1, p. 1; + 2 copie datt., c. 1+1, pp. 1+1).

402. 1) Coperta originale: *Elementi per l'esposizione finanziaria*.

2) MURATORE N., *Elem. esp. fin.*, Roma 10 mag. 1939 (datt. firm., c. 1, p. 1; alleg. memoria mancante).

403. ROGARI V., *Elem. esp. fin.*, Roma 6 mag. 1939 (datt. firm., c. 1, p. 1); alleg.: DIR. GEN. TASSE, I. I. AFFARI, *Idem* (datt., c. 9, pp. 9).

404. GIARDINI P., *Elem. esp. fin.*, Roma 6 mag. 1939 (datt. firm., c. 1, p. 1); alleg.: DIR. GEN. FIN. LOC., *Elem. esp. fin.* (framm. datt., c. 4, pp. num. 11-12+2).

405. BOSELLI G., *Elem. esp. fin.*, Roma 6 mag. 1939 (datt. firm., note di TdR, c. 1, p. 1); alleg.: AMMIN. AUTONOMA MONOPOLI STATO, *Idem* (datt., c. 3, pp. 8 num.; note ms.).

406. BAGLI I., *Elem. esp. fin.*, Roma 9 mag. 1939 (datt. firm., c. 1, p. 1); alleg.: DIR. GEN. DOGANE, I. I., *Idem* (datt., c. 7, pp. 7 num.).

407. TdR, *Esp. fin. Senato; stesura provv.: Potenziamento delle entrate*; Roma mag. 1939 (ms. autogr., c. 4, pp. 3 num. + 1; inserto datt.; + 2 copie datt., c. 5, pp. num. 5+5).

408. TdR, *Esp. fin. Senato; stesura provv.: Finanza locale*, Roma mag. 1939 (ms. autogr., inserto datt., c. 3, pp. 3 num.).

409. Coperta originale: *Testo definitivo* (contiene 410-411).

410. TdR, *Esp. fin. Senato. Stesura provv.*, Roma mag. 1939 (datt., correz. e note ms. autogr., c. 31, pp. 29+1).

411. TdR, *Esp. fin. Senato*, Roma 30 mag. 1939 (datt., c. 27, pp. 25 num. + copia datt., note ms., c. 27, pp. 25).

412. TdR, *Esp. fin. Camera*, Roma 23 mag. 1939 (a stampa, pp. 36 num.).

413. Coperta originale: *Camera IX. Riforma ordinamenti tributari* (contiene 414-416).

414. COCIVERA B., *Per una più equa giustizia tributaria*, Bari ago. 1939 (framm. a stampa, dalla « Gazzetta del Mezzogiorno », nota e sigla ms. di Mussolini, c. 1, p. 1).

415. VANONI E., *L'imp. gen. entrata*, Roma 11 ott. 1939 (framm. a stampa, dal « Popolo di Roma », c. 1, p. 1).

416. TdR, *Riforma ordinamento tributario*, Roma 1940 (framm. datt., c. 2, pp. 2 num.).

417. 1) Coperta originale: *Esposizione finanziaria 1939-40* (contiene 418-426).

2) SIROVICH U., bigl.

418. SIROVICH U. ai DIRETT. GEN. E CAPI UFF. GEN. E CENTR. MIN. FIN., lett., Roma 8 mar. 1940 (ciclost. firm., c. 1, p. 1; + 9 copie ciclost., c. 9, pp. 9; + minuta ms. autogr., c. 1, pp. 2).

419. 1) GIARDINI P. a SIROVICH U., lett., Roma 9 mar. 1940 (datt. firm., c. 1, p. 1).

2) CAMBI E. a SIROVICH U., lett., Roma 11 mar. 1940 (datt. firm., c. 1, p. 1).

3) BONANNI L. a SIROVICH U., lett., Roma 12 mar. 1940 (datt. firm., c. 1, p. 1).

4) FORMOSA R. a SIROVICH U., lett., Roma 13 mar. 1940 (datt. firm., c. 1, p. 1).

- 5) BUONCRISTIANO G. a SIROVICH U., lett., Roma 13 mar. 1940 (datt. firm., c. 1, p. 1).
- 6) BARTOLINI D. a SIROVICH U., lett., Roma 13 mar. 1940 (datt. firm., c. 1, p. 1).
- 7) TUCCI M. a SIROVICH U., lett., Roma 16 mar. 1940 (datt. firm., c. 1, p. 1).
- 8) MURATORE N. a SIROVICH U., lett., Roma 16 mar. 1940 (datt. firm., c. 1, p. 1).
420. BARILE D. a SIROVICH U., lett., Roma 13 mar. 1940 (datt. firm., c. 1, p. 1); alleg.: IDEM, *Elem. esp. fin.; servizio credito agli impiegati di Stato* (datt. firm., c. 2, p. 1; + copia datt. firm., c. 2, p. 1).
421. FORMOSA R., *Elem. esp. fin.; previs. bilancio 1940-41; pensioni guerra*, Roma 22 mar. 1940 (datt. firm., c. 1, pp. 2; nota ms.).
422. ISPETT. GEN. LOTTO, *Elem. esp. fin.: bilancio lotto-lotterie 1939-40; previs. bilancio 1940-41*, Roma 26 mar. 1940 (datt. firm., c. 2, pp. 4).
423. GRASSI P. a SIROVICH U., lett., Roma 26 mar. 1940 (datt. firm., c. 1, p. 1).
424. GRASSI P., *Relaz. a TdR sul Tesoro*, Roma 12 apr. 1940 (datt. firm., c. 1, pp. 2; alleg. elem. esp. fin., mancanti).
425. PEsENTI A. a TdR, bigl., Roma apr. 1940 (ms. autogr. firm., c. 1, pp. 2); alleg.: CAMERA FASCI CORPORAZ., *Relaz. Commissione gen. bilancio, dis-legge 31 gen. 1940; previs. bilancio Min. Fin. 1° lug. 1940 - 30 giu. 1941*, Roma apr. 1940 (bozze di stampa, pp. 30 num.).
426. TdR, *Schema cap. « Bilancio », esp. fin. Senato*, Roma 1940 (ms. autogr., c. 1, p. 1).
427. Coperta originale: *Esposizione finanziaria. 1940* (contiene 428-431).
428. CAMERA FASCI CORPORAZ., *Relaz. Commissione gen. bilancio (rel. Da Empoli) dis-legge 31 genn. 1940; previs. spesa Min. scambi-valute 1° lug. 1940 - 30 giu. 1941*, Roma 2 apr. 1940 (a stampa, nota autogr. di Da Empoli, pp. 17 num.).
429. CAMERA FASCI CORPORAZ., *Relaz. Commissione gen. bilancio (rel. Pesenti) dis-legge 31 genn. 1940; previs. bilancio Min. Fin. 1° lug. 1940 - 30 giu. 1941*, Roma 13 apr. 1940 (a stampa, nota e sigla ms. TdR, pp. 29 num.); alleg.: [?], *Appunto sulla relaz. Pesenti* (datt., c. 2, pp. 2 num.).
430. CAMERA FASCI CORPORAZ., *Nota preliminare; previs. bilancio 1° lug. 1940 - 30 giu. 1941, presentata da TdR*, Roma 22 apr. 1940 (a stampa, pp. 88 num.).
431. FLORA F. a TdR, lett., Roma 5 mag. 1940 (ms. firm., c. 1, p. 1); alleg.: SEN. d. R., *Relaz. Commissione Finanza dis-legge 30 apr. 1940; esame Assemblée plenaria*, Roma 1940 (bozze di stampa, note ms. autogr. di Flora e TdR, pp. num. 66).
432. Coperta originale: *Esposizione finanziaria. 1940. I. Bilancio* (contiene 433-434).

433. 1) TdR, *Esp. fin. Senato; schema « Bilancio »*, Roma 1940 (ms. autogr., c. 1, p. 1).
- 2) IDEM, *Idem*, Roma 1940 (ms. autogr., c. 2, pp. 2).
- 3) IDEM, *Idem*, Roma 1940 (ms. autogr., c. 1, p. 1).
434. TdR, *Esp. fin.; stesura provv. « Bilancio »*, Roma 1940 (datt., correz., note di TdR, c. 14, pp. num. 1-10, 12-15); alleg.: a) RAG. GEN. STATO, *Gettiti I.D. ed I.I. Dati analitici* (1 tav. datt.); b) IDEM, *Gettiti I.D. ed I.I. Riepilogo* (1 tav. datt.); c) IDEM, *Spese effettive. Entrate effettive* (1 tav. datt.); d) IDEM, *Confronto previsioni-accertamenti* (1 tav. datt.).
435. 1) Coperta originale: *Bilancio*.
- 2) TdR, *Esp. fin. Senato; stesura provv. « Bilancio »*, Roma 1940 (datt., correz., inserti ms. autogr., c. 8, pp. 8 num.; + copia datt., note ms. autogr., c. 10, pp. 10 num.; + copia datt., note ms. autogr., c. 3, pp. 3 num.).
436. Coperta originale: *Esposizione finanziaria. 1940. II. Tesoro* (contiene 437-445).
437. BONANNI L., *Elem. esp. fin.*, Roma 25 mar. 1940 (datt. firm., c. 1, p. 1); alleg.: DIR. GEN. CASSA D. P., *Idem* (datt., c. 8, pp. 8 num.).
438. POTENZA C., *Elem. esp. fin.*, Roma 26 mar. 1940 (datt. firm., c. 1, p. 1); DIR. GEN. DEBITO PUBBL., *Spese per servizio debito pubbl.* (ms. firm., c. 10, pp. 11).
439. GRASSI P., *Risultati sottoscrizione B.T. novenn. 5%*, Roma 22 apr. 1940 (datt. firm., c. 4, pp. 4 num.).
440. AZZOLINI V., *B.T. novenn. 5%*, Roma 30 apr. 1940 (datt., c. 4, pp. 4); alleg.: B.I., *Idem* (2 tav. datt.).
441. DIR. GEN. TESORO, *Disavanzi parte effettiva bilancio*, Roma apr. 1940 (datt., correz. ms., nota autogr. di TdR, c. 3, pp. 3 num. + datt., c. 3, pp. 3 num. + 2 coperte originali).
442. DIR. GEN. TESORO, *Elem. esp. fin.; bilancio 31 mar. 1940*, Roma apr. 1940 (datt., c. 25, pp. 23 num. + datt., nota autogr. di TdR, c. 3, pp. num. 15).
443. DIR. GEN. COORDINAM. TRIB., A. G., PERSONALE, *Rassegna stampa estera*, Roma 1940 (fram. ciclost., c. 3, pp. num. 10-12).
444. TdR, *Esp. fin. Senato; schema « Tesoro »*, Roma 1940 (ms. autogr., c. 2, p. 1).
445. TdR, *Esp. fin. Senato; stesura provv. « Tesoro »*, Roma 1940 (ms. autogr., inserto datt., c. 8, pp. 7; + copia datt., note e correz. ms. autogr., c. 10, pp. 8 num.; + copia datt., c. 10, pp. 8 num.).
446. Coperta originale: *Esposizione finanziaria. 1940. III. Politica Tributaria* (contiene 447-458).
447. TUCCI M. a SIROVICH U., lett., Roma 2 mar. 1940 (datt. firm., c. 1, p. 1; alleg. memoria mancante).
448. BUONCRISTIANO G., *Elem. esp. fin.*, Roma 25 mar. 1940 (datt. firm., c. 1, p. 1); alleg.: DIR. GEN. I. D., *Previs. bilancio 1940-41* (datt., correz. ms., c. 6, pp. 6).

449. BAGLI I., *Elem. esp. fin.*, Roma 29 mar. 1940 (datt. firm., c. 1, p. 1); alleg.: DIR. GEN. DOGANE, I. I., *Idem* (datt., c. 7, pp. 7 num.).
450. DIR. GEN. COORDINAM. TRIB., A. G., PERSONALE, *Elem. esp. fin.*, Roma 1940 (datt., c. 1, p. 1).
451. Coperta originale: *Esposizione finanziaria per l'esercizio finanziario 1940-41. Appunti inviati dalle seguenti Direzioni Generali e Uffici Centrali e Generali: Monopoli. Comando generale della R. Guardia Finanza. Dogane. Tasse e Imposte Indirette sugli affari. Demanio* (contiene 452-453).
452. PIGNETTI U., *Guardia Finanza, previs. bilancio 1940-41*, Roma 28 mar. 1940 (datt. firm., c. 4, pp. 6).
453. ROGARI V., *Elem. esp. fin.*, Roma 31 mar. 1940 (datt. firm., c. 2, p. 1); alleg.: DIR. GEN. TASSE, I. I. AFFARI, *Idem* (datt., c. 16, pp. 16).
454. TdR, *Esp. fin. Senato; stesura provv.: Politica tributaria*, Roma 1940 (ms. autogr., c. 2, pp. 2 + ms. autogr., c. 2, pp. 2 num., + ms. autogr., c. 1, p. 1).
455. TdR, *Esp. fin. Senato; sommario: Politica Tributaria*, Roma 1940 (ms. autogr., c. 2, p. 1).
456. 1) Coperta originale: *Minuta*.  
2) TdR, *Esp. fin. Senato; stesura provv.: Politica tributaria*, Roma 1940 (ms. autogr., c. 4, pp. 4).
457. 1) Coperta originale: *Minuta*.  
2) TdR, *Esp. fin. Senato; stesura provv.: Politica Tributaria*, Roma 1940 (ms. autogr., inserto datt., c. 5, pp. 5 num. + ms. autogr., inserti datt., c. 5, pp. 5 num.).
458. TdR, *Esp. fin. Senato; stesura provv.: Politica tributaria*, Roma 1940 (datt., correz. e inserti autogr., c. 18, pp. 18 num.; + copia datt., correz. ms. autogr., c. 17, pp. num. 1-5, 1-6+6; + framm. datt., correz. ms. autogr., c. 1, p. 1).
459. Coperta originale: *Esposizione finanziaria. 1940. IV. Politica economica* (contiene 460-466).
460. DOCUMENTI. CAMERA FASCI CORPORAZ., *Interventi statali nell'economia. Tabella I*, Roma 1939 (1 tav. a stampa, framm., note ms. e autogr. di TdR).
461. [?], *Mercato finanziario 1939*, Roma 1940 (ciclost., c. 29, pp. 4 num. + 24 tav.).
462. BOSELLI G., *Elem. esp. fin.*, Roma 28 mar. 1940 (datt. firm., c. 1, p. 1); alleg.: AMMIN. AUTONOMA MONOPOLI STATO, *Idem* (datt., c. 8, pp. 8 num.).
463. MURATORE N., *Elem. esp. fin.*, Roma 19 apr. 1940 (datt. firm., c. 1, pp. 2).
464. GIORDANI F., *Relaz. Consiglio Ammin. I.R.I., esercizio 1939*, Roma 30 apr. 1940 (bozze di stampa, pp. 37 num.).
465. TdR, *Esp. fin. Senato; schema: Politica Economica*, Roma 1940 (ms. autogr., c. 4, pp. 3 num. + 1).

466. TdR, *Esp. fin. Senato; stesura provv.: Politica economica*, Roma 1940 (ms. autogr., c. 4, pp. 4; + copia datt., correz. ms. autogr., c. 5, pp. 5 num.; + copia datt., c. 5, pp. 5 num.).
467. Coperta originale: *Esposizione finanziaria. 1940. V. Finanza locale* (contiene 468-478).
468. GIARDINI P., *Elem. esp. fin.*, Roma 25 mar. 1940 (datt. firm., c. 1, p. 1); alleg.: DIR. GEN. FIN. LOC., *Idem* (datt., c. 3, pp. 3 num.).
469. TdR, *Nota al Min. Interno. Pressione tributaria su terreni e fabbricati*, Roma 27 apr. 1940 (datt., c. 5, pp. 9 num.).
470. [?], *Imp. erariale e sovrimposta provinciale terreni e fabbricati 1938*, Roma s. d. (1 tav. datt.).
471. TdR, *Appunto: imp. terreni e fabbricati*, Roma 1940 (ms. autogr., c. 1, p. 1).
472. [?], *Attività I.N.G.I.C.*, Roma 1940 (datt., c. 6, pp. 6).
473. 1) Coperta originale: *Discorso dell'Eccellenza Buffarini*.  
2) BUFFARINI GUIDI G., *Discorso sul bilancio*, Roma 1940 (datt., c. 41, pp. 41 num.).
474. CAMERA FASCI CORPORAZ., *Dis-legge, presentato da TdR: previsione spesa Min. Interno, 1° lug. 1940 - 30 giu. 1941*, Roma 31 gen. 1940 (a stampa, pp. 1-70 num.).
475. CAMERA FASCI CORPORAZ., *Relaz. Commissione gen. bilancio (rel. Bruni G.), sul dis-legge 31 gen. 1940, previs. spesa Min. Interno 1° lug. 1940 - 30 giu. 1941*, Roma 2 mar. 1940 (a stampa, nota ms., pp. 1-22 num.); alleg.: [?], *Rilevi sulla relax. Commissione gen. bilancio 2 mar. 1940*, Roma mar. 1940 (datt., c. 2, pp. 2).
476. [?], *Bilancio Comuni e Provincie: 1935-1940*, Roma 1940 (datt., c. 3, pp. 3 num.).
477. TdR, *Esp. fin. Senato. 2 schemi: Finanza locale*, Roma 1940 (ms. autogr., c. 2, pp. 2; ms. autogr., c. 1, p. 1).
478. TdR, *Esp. fin. Senato; stesura provv.: Finanza locale*, Roma mag. 1940 (datt., note ms. autogr., c. 4, pp. 4 num. + copia datt., c. 4, pp. 4 num.).
479. Coperta originale: *Esposizione finanziaria. 1940. VI. Conclusione* (contiene 480-481).
480. TdR, *Esp. fin. Senato; schema conclusione*, Roma mag. 1940 (ms. autogr., c. 1, p. 1).
481. TdR, *Esp. fin. Senato; stesure provv.: Conclusione*, Roma mag. 1940 (ms. autogr., c. 1, p. 1; + datt., inserti ms. autogr., c. 2, pp. 2 num. + copia datt., c. 2, pp. 2 num.).
482. Coperta originale: *Esposizione finanziaria 1940. Testo complessivo, 2° copia* (contiene 483-498).
483. AZZOLINI V. a TENTI B., lett., Roma 31 dic. 1940 (datt., c. 1, p. 1); alleg.: B.I. SERVIZIO STUDI ECONOM. E STATISTICA, *Variazioni saggio uff. sconto 1925-1940* (datt., c. 12, pp. 11+1 num.).

484. FLORA F. a TdR, lett., Roma 12 mag. 1940 (ms. firm., c. 1, p. 1); alleg.: SEN. d. R., *Relaz. commissione finanza sul dis.-legge 30 apr. 1940; esame Assemblea plenaria*, Roma 6 mag. 1940 (a stampa, pp. 1-34 num.).
485. [?], *Mutui chirografari ed enti morali*, Roma 1940 (1 tav. datt.).
486. [?], *Prospetto spese per miglioramenti economici impiegati statali*, Roma 1940 (1 tav. datt.).
487. [?], *Riepilogo imp. 1938-39*, Roma 1940 (1 tav. datt.).
488. [?], *Numeri indici prezzi ingrosso*, Roma 1940 (datt., c. 1, pp. 2).
489. TdR, *Scambi con l'estero*, Roma 1940 (framm. datt., c. 1, p. 1).
490. TdR, *Esp. fin. Senato; schema Bilancio*, Roma 1940 (ms. autogr., c. 2, pp. 2).
491. TdR, *Esp. fin. Senato; stesura provv.: Bilancio*, Roma mag. 1940 (datt., correz. e note ms. autogr., c. 10, pp. 10 num.; + copia datt., correz. ms., c. 9, pp. 9 num.).
492. 1) TdR, *Esp. fin. Senato; stesura provv.: Bilancio e Politica tributaria*, Roma mag. 1940 (datt., c. 19, pp. 19 num.).  
2) IDEM, *Politica trib.* (framm. datt., correz. ms. autogr., c. 2, pp. 2, num. 18 e 20).
493. TdR, *Esp. fin. Senato; stesura provv.: Tesoro*, Roma 1940 (datt., c. 7, pp. 7).
494. TdR, *Esp. fin. Senato; stesura provv.: Politica Tributaria*, Roma 1940 (datt., correz. ms. e autogr., c. 16, pp. 16 num.; + copia datt., c. 16, pp. 16 num.).
495. TdR, *Esp. fin. Senato; stesura provv. cap.: Politica economica*, Roma 1940 (datt., correz. ms. autogr., c. 4, pp. 4 num.; + copia datt., c. 4, pp. 4 num.).
496. TdR, *Esp. fin. Senato; stesura provv.: Finanze locali*, Roma 1940 (datt., c. 4, pp. 4 num.).
497. TdR, *Esp. fin. Senato; stesura provv.: Politica economica, Finanze locali e conclusione*, Roma 1940 (datt., c. 7, pp. 7).
498. TdR, *Esp. fin. Senato; stesura provv. conclusione*, Roma 1940 (datt., correz. ms. autogr., c. 2, pp. 2 num.; + copia datt., c. 2, pp. 2 num.).
499. TdR, *Esp. fin. Senato*, Roma 17 mag. 1940 (a stampa, pp. 40 num.).
500. Coperta originale: *Discorso in Senato* (contiene 501-511).
501. UFF. RESOCONTI SENATO, *Verbale seduta 16 dic. 1937. Intervento TdR*, Roma 16 dic. 1937 (framm., 2 fotocopie datt., correz. ms. di TdR, pp. num. 178-179).
502. UFF. RESOCONTI SENATO, *Verbale seduta 16 dic. 1937. Intervento Ricci F.*, Roma 16 dic. 1937 (framm., 3 fotocopie datt., pp. num. 141-142).
503. TdR a [?], lett., Roma 19 dic. 1937 (ms. firm., c. 2, pp. 2).
504. ACANFORA G., *Dati statistici econom.-finanz.*, Roma dic. 1937 (datt. firm., c. 2, pp. 4).

505. BALBO I. a TdR, lett., Roma (ms. firm., c. 1, p. 1).
506. DIR. GEN. TESORO, *Rendita 5%; versamenti contanti*, Roma 1937 (datt., c. 3, pp. 2+1).
507. GRASSI P., B.T. *in pagamento tit. esteri*, Roma (ms. autogr., c. 1, p. 1).
508. TdR, *Commento interventi in Senato*, Roma s. d. (ms. autogr., c. 4, pp. 4 num.).
509. TdR, *Valore lira, fin. loc., bilancia pagamenti*, Roma s. d. (ms. autogr., c. 3, pp. 3).
510. TdR, *Esame comparativo delle fin. belliche d'Italia, Germania e Inghilterra*, Roma s. d. (ms. autogr., c. 4, pp. 4 num.).
511. 1) CAMERA FASCI CORPORAZ., *Relaz. Commis. gen. bilancio (rel. Cerutti G.); dis.-legge, presentato da TdR: previs. entrata e spesa Min. Fin. 1° lug. 1941 - 30 giu. 1942*, Roma apr. 1941 (a stampa, pp. 24 num.).  
2) RAG. GEN. STATO, *Commento alla relazione Cerutti*, Roma 1941 (datt., c. 4, pp. 4 num.).
512. Coperta originale: *Esposizione finanziaria al Senato 29 aprile 1941* (contiene 513-540).
513. 1) MURATORE N., *Elem. esp. fin. Senato*, Roma 26 apr. 1941 (datt. firm., c. 1, p. 1); alleg.: MURATORE N. - MENICHELLA D., *Differenza attività IRI. Demanio Mobiliare*, Roma 24 apr. 1941 (datt., c. 3, pp. 3 + coperta datt.).  
2) TdR, *Idem*, Roma 1941 (ms. autogr., c. 1, p. 1).
514. Coperta originale: *Premessa*.
515. Coperta originale: *Bilancio preventivo 1940-41. Situazione dei ....* (illeggibile) e *previsioni Cerutti* (contiene 516-519).
516. 1) TdR, *Caratteristiche periodo e discorso del duce all'Adriano*, Roma 1941 (ms. autogr., c. 3, pp. 3).  
2) [?], *Risultati gestione 1939-40*, Roma 1941 (framm. a stampa, p. 1).
517. TdR, *Esp. fin. Camera*, Roma s. d. (framm. a stampa, pp. num. 19-20).
518. CAMBI E., *Situaz. bilancio 31 mar. 1941*, Roma 11 apr. 1941 (datt., nota ms. di TdR, c. 2, pp. 2 num.).
519. DIR. GEN. TESORO, *Il bilancio; appunti*, Roma 1941 (datt., c. 7, pp. 7 num.).
520. TdR, *Appunto: catasto edilizio*, Roma 1941 (ms. autogr., c. 1, p. 1).
521. Coperta originale: *Tesoro. Prestito. Risparmio* (contiene 522-526).
522. 1) RAG. GEN. STATO, *Esercizio 1940-41*, Roma 1941 (datt., c. 2, pp. 2 num., note ms. di TdR).  
2) IDEM, *Disavanzi parte effettiva bilancio*, Roma 1941 (datt., note ms. di TdR, c. 3, pp. 3 num.).

523. 1) TdR, *Prestito B.T. novennali 5% 1950 - Appunto*, Roma 1941 (ms. autogr., c. 1, p. 1).

2) B.I. SERVIZIO STUDI ECONOM. E STATISTICA, *Dati statistici emissione B.T. novennali 5% 1950*, Roma 1941 (datt., c. 1, p. 1); alleg.: a) IDEM, *Idem* (1 tav. datt., note ms. di Grassi P.); b) RAG. GEN. STATO, *Contrazioni conti correnti 15 febb. - 4 mar. 1941* (datt., c. 1, p. 1).

524. TdR, *Appunto: relax. Cerutti*, Roma 1941 (ms. autogr., c. 1, p. 1).

525. TdR, *Finanziamento spese guerra e disavanzi finanz.*, Roma 1941 (ms. autogr., c. 1, p. 1).

526. DIR. GEN. TESORO, *Sottoscrizione B.T. novennali 1950*, Roma 1941 (datt., c. 1, p. 1).

527. Coperta originale: V. *Politica tributaria* (contiene 528-529).

528. TdR, *Appunto: politica trib.*, Roma 1941 (ms. autogr., c. 1, p. 1).

529. TdR, *Esp. fin. Senato*, Roma 1941 (framm. a stampa, note ms. di TdR, pp. num. 15-16).

530. 1) TdR, *Esp. fin. Senato. Schema conclusione*, Roma 1941 (ms. autogr., c. 3, pp. 3).

2) IDEM, *Esp. fin. Senato. Conclusione: stesura provv.*, Roma 1941 (ms. autogr., c. 4, pp. 4 + copia datt., c. 2, pp. 2).

531. Coperta originale: VI. *Politica economica* (contiene 532-537).

532. RAG. GEN. STATO, *Oneri a carico stato dipendenti dalla maggioranza assegni famigliari cat. salariali e impiegatizie*, Roma s. d. (datt., c. 1, p. 1).

533. RAG. GEN. STATO, *Interventi finanz. stato: mantenimento prezzi*, Roma 1941 (datt., c. 4, pp. 4).

534. TdR, *Appunto: blocco prezzi*, Roma s. d. (ms. autogr., c. 1, p. 1).

535. TdR, *Blocco prezzi e servizi. Interventi statali*, Roma apr. 1941 (datt., c. 2, pp. 4 + copia datt., c. 2, pp. 4).

536. IST. CENTR. STATISTICA, *Numeri indici prezzi minuto 20 principali generi consumo*, Roma genn. 1941 (1 tav. datt.).

537. 1) CERUTTI G., *Relaz. bilancio*, Roma 1941 (framm. a stampa, pp. num. 16-17).

2) TdR, *Relaz. Cerutti*, Roma 1941 (ms. autogr., c. 1, p. 1).

538. Coperta originale: VII. *Conclusione* (contiene 539-540).

539. DIR. GEN. TESORO, *Variazioni decadali depositi principali Ist. credito. Raffronto situaz. 30 apr. 1940*, Roma mar. 1940 (1 tav. datt.).

540. TdR, *Esp. fin. Conclusione*, Roma 1941 (datt., correz. e inserto ms. autogr., pp. 3 num.).

541. Coperta originale: IV. *Esposizione finanziaria. Camera dei Fasci Corp. maggio 1942. XX. Prestiti. Cassa. Tesoro* (contiene 542-545).

542. AZZOLINI V., *Relaz. assemblea gen. partecipanti: operazioni B.I. 1941*, Roma 30 mar. 1942 (bozze di stampa, pp. 140 num.).

543. BONANNI L., *Elem. esp. fin.: attività Cassa D.P. 1941*, Roma 8 mag. 1942 (datt. firm., sigla ms. di TdR, c. 1, p. 1); alleg.: DIR. GEN. CASSA D.P., *Idem* (datt., c. 7, pp. 7 num.).

544. ISPETT. CREDITO, *Relaz. attività 1941*, Roma 1942 (datt., c. 14, pp. 14 num.).

545. RAG. GEN. STATO, *Maggiori stanziamenti bilancio 1942-43 per interessi dei debiti*, Roma 1942 (datt., nota ms. di TdR, c. 2, pp. 2).

546. Coperta originale: V. *Esposizione finanziaria maggio 1942. Camera dei Fasci e Corp. Politica economica e sterilizzazione dei mezzi eccedenti. Completo* (contiene 547-549).

547. IRI, *Relaz. Consiglio Ammin.: esercizio 1941*, Roma 1942 (a stampa, pp. num. 32).

548. MURATORE N., *Elem. esp. fin.: demanio pubbl. e mobiliare, Aziende patrim. stato*, Roma 9 mag. 1942 (datt. firm., c. 1, p. 1); alleg.: DIR. GEN. DEMANIO PUBBL. E MOBILIARE, AZIENDE PATRIM. STATO, *Idem* (datt., c. 6, pp. 6).

549. 1) TdR, *Esp. fin. Politica economica; schema*, Roma 1942 (ms. autogr., c. 1, p. 1).

2) IDEM, *Esp. fin. Politica economica; stesura provv.*, Roma 1942 (ms. autogr., c. 5, pp. 5 num. + copia datt., c. 5, pp. 5 num.).

550. Coperta originale: *Esp. fin. Camera 1942. Generalità* (contiene 551-558).

551. DIR. GEN. COORDINAM. TRIB., A. G., PERSONALE, UFF. STUDI FIN., *Discorso di bilancio del Cancelliere dello Scacchiere inglese*, Londra 14 apr. 1942 (datt., c. 38, pp. 36 num.).

552. POTENZA C., *Elem. esp. fin.; spesa servizio debito pubbl.*, Roma 9 mag. 1942 (datt. firm., c. 8, note ms., firma illeggibile, pp. 14).

553. GRASSI P., *Elem. esp. fin.*, Roma 9 mag. 1942 (datt. firm., c. 2, pp. 2); alleg.: a) DIR. GEN. TESORO, *Disavanzi parte effettiva bilancio* (datt., c. 3, pp. 3); b) IDEM, *Nuove emissioni B.T. novennali* (datt., c. 1, p. 1); c) IDEM, *Dati B.I.* (datt., c. 1, p. 1); d) IDEM, *Incremento risparmio, agevolazioni investimenti tit. stato* (datt., c. 1, pp. 2); e) IDEM, *Costituzioni, aumenti capitale ed emissione obbligazioni soc. az.* (datt., c. 2, p. 1 + 1 tav. + coperta datt.); f) IDEM, *Andamento mercato valori* (datt., c. 3, pp. 2 num. + 1 tav. + coperta datt.); g) IDEM, *Pagamenti straord. bilancio causa guerra* (1 tav. datt., note ms.); h) (coperta ms.).

554. DIR. GEN. COORDINAM. TRIB., A. G., PERSONALE, *Rassegna stampa estera*, Roma mag. 1942 (framm. ciclost., c. 8, pp. num. 9-16).

555. RAG. GEN. STATO, *Spese di bilancio*, Roma 12 mag. 1942 (datt., nota ms. di TdR, c. 7, pp. 5+2 tav.).

556. [?], *Appunto: Uff. Centr. acquisti presso Commissariato Armi e Munizioni*, Roma 1942 (datt., c. 1, p. 1).

557. [?], *Opera Commis. Consultiva per revis. prezzi*, Roma 1942 (datt., c. 2, pp. 2 num.).

558. TdR, *Appunto: bilancio di guerra*, Roma 1942 (ms. autogr., c. 1, p. 1).

559. GRASSI P. a TdR, lett., Roma 1941 (datt., firm., c. 2, p. 1); alleg.: DIR. GEN. TESORO, *Corsi tit. stato 1924-41* (7 tav. datt.).

560. Coperta originale: I. *Esposizione finanziaria maggio 1942-XX Camera Fasci e Corp. Premesse. Lotta contro la speculazione e difesa della lira* (contiene 561-562).

561. 1) TdR, *Esp. fin. Camera: stesura provv. premessa*, Roma 1942 (ms. autogr., c. 14, pp. 14 num. + copia datt., c. 5, pp. 5 num.).

2) IDEM, *Idem*, Roma 1942 (datt., correz. ms. autogr., c. 8, pp. 8 num.).

3) IDEM, *Esp. fin. Camera; stesura provv. Bilancio*, Roma 1942 (datt., note ms. autogr., c. 4, pp. num. 8-10, + 1).

4) IDEM, *Idem, Tesoro*, Roma 1942 (ms. autogr., inserti datt., c. 4, pp. num. 11-13, + 1).

5) IDEM, *Idem; Politica tributaria e finanziamento dell'entrata*, Roma 1942 (datt., note ms. autogr., c. 7, pp. num. 14-20).

6) IDEM, *Idem; Politica econom.*, Roma 1942 (datt., note ms. autogr., c. 7, pp. num. 20-25).

562. [?], *Provvedim. per frenare le speculazioni; esercizio 1939-40*, Roma 1942 (datt., c. 3, pp. 3 num.).

563. Coperta originale: II. *Esposizione finanziaria maggio 1942-XX. Camera dei Fasci e Corp. Bilancio della spesa e limitazione spese* (contiene 564-566).

564. TdR, *Esp. fin. Camera; stesura provv. Bilancio*, Roma mag. 1942 (datt., c. 5, pp. 4 num. + 1).

565. GIARDINI P., *Elem. esp. fin.*, Roma 9 mag. 1942 (datt. firm., nota e sigla ms. di TdR, c. 1, p. 1); alleg.: DIR. GEN. FIN. LOC., *Idem* (datt., c. 4, pp. 4).

566. FORMOSA R., *Elem. esp. fin.*, Roma 7 mag. 1942 (datt. firm., c. 1, pp. 2); alleg.: IDEM, *Idem* (datt. firm., c. 1, pp. 2).

567. Coperta originale: III. *Esposizione finanziaria maggio 1942-XX. Camera Fasci Corp. Politica fiscale potenziamento delle entrate* (contiene 568-575).

568. 1) TdR, *Esp. fin. Camera: Politica tributaria; sommario*, Roma mag. 1942 (ms. autogr., c. 1, p. 1).

2) IDEM, *Idem; Politica tributaria e potenziamento dell'entrata*, Roma mag. 1942 (ms. autogr., c. 2, pp. 2 + copia datt., c. 2, pp. 2 num.).

3) IDEM, *Idem, stabilità finanz. individuale*, Roma mag. 1942 (ms. autogr., c. 3, pp. 3 + copia datt., c. 3, pp. 3 num.).

4) IDEM, *Idem, stabilità finanz. complessiva, imposte di consumo*, Roma mag. 1942 (ms. autogr., c. 2, pp. 2 num. + copia datt., c. 2, pp. 2 num.).

5) IDEM, *Appunto: divisione spese*, Roma mag. 1942 (ms. autogr., c. 2, pp. 2).

569. BUONCRISTIANO G., *Elem. esp. fin.: I.D.*, Roma 9 mag. 1942 (datt. firm., c. 1, p. 1); alleg.: IDEM, *Idem; bilancio previs. 1942-43* (datt. firm., c. 5, pp. 5 num.).

570. BOSELLI G., *Elem. esp. fin.: Monopolio*, Roma 9 mag. 1942 (datt. firm., c. 11, pp. 11 num.).

571. AXMONINO A., *Elem. esp. fin.*, Roma 9 mag. 1942 (datt. firm., c. 4, pp. 7).

572. TUCCI M., *Elem. esp. fin.*, Roma 9 mag. 1942 (datt. firm., c. 1, p. 1); alleg.: DIR. GEN. CATASTO SS.TT., *Idem* (datt., c. 2, pp. 3 num.).

573. 1) TdR, *Prezzi politici e blocco prezzi*, Roma 1942 (ms. autogr., c. 1, p. 1).

2) BAGLI I., *Elem. esp. fin.*, Roma 10 mag. 1942 (datt. firm., c. 1, p. 1); alleg.: DIR. GEN. DOGANE, I. I., *Idem* (datt., c. 11, pp. 8 num. + 3 tav.).

3) CAMERA FASCI CORPORAZ., *Relaz. Commis. gen. bilancio: dis. legge, presentato da TdR; previs. spesa Min. interno esercizio 1° lug. 1942-30 giu. 1943*, Roma 14 mar. 1942 (a stampa, pp. 23 num.).

574. ROGARI V., *Elem. esp. fin.*, Roma mag. 1942 (datt. firm., c. 7, pp. 7).

575. 1) DIR. GEN. COORDINAM. TRIB., A. G., PERSONALE, *Elenco provvedimenti tendenti a ridurre il potere d'acquisto della collettività*, Roma 1942 (datt., c. 1, p. 1).

2) IDEM, *Elenco provvedimenti tendenti a potenziare le entrate*, Roma 1942 (datt., c. 3, pp. 3 num.).

576. Coperta originale: VI. *Esposizione finanziaria maggio 1942-XX. Camera dei Fasci e Corporaz. Conclusione. Esame comparativo dello sforzo finanziario* (contiene 576-580).

577. TdR, *Esp. fin. Camera: Conclusione; stesura provv.*, Roma 1942 (ms. autogr., c. 2, pp. 2 + copia datt., c. 2, pp. 2 num.).

578. 1) SEN. d. R., *Commis. legislative riunite di fin., A.E., scambi comm. e legislazione doganale, Agricoltura ed economia corporativa e autarchia; relaz. dis.-legge presentato da TdR: previs. entrata e spesa Min. Fin. esercizio 1° lug. 1942-30 giu. 1943*, Roma 20 mag. 1942 (a stampa, nota e sigla ms. di Cambi, pp. 21 num.).

2) CAMBI E., *Idem; riassunto*, Roma mag. 1942 (datt., c. 6, pp. 6 num.).

579. TdR, *Bilancio inglese: appunto*, Roma 1941 (ms. autogr., c. 1, p. 1).

580. 1) CAMERA FASCI CORPORAZ., *Relaz. Commis. gen. bilancio (rel. Cerutti): dis.-legge presentato da TdR; previs. entrata e spesa Min. Fin. esercizio 1° lug. 1941-30 giu. 1942*, Roma 9 apr. 1941 (a stampa, pp. 16 num.).

2) IDEM, *Relaz. Commis. gen. bilancio (rel. Brizzi); dis.-legge presentato da TdR: rendiconto gen. ammin. stato esercizio 1939-40*, Roma 28 mar. 1941 (a stampa, pp. 14 num.).

3) IDEM, *Idem*, Roma 9 apr. 1941 (a stampa, pp. 34 num.).



4) TdR, *Appunto: relax. Brizi*, Roma s. d. (ms. autogr., c. 1, p. 1).  
5) MEDOLAGHI P., *Relax. di bilancio*, Roma 1941 (bozze di stampa, pp. 52 num.).

581. TdR, *Dichiarazioni dinanzi alle Commis. legislative Camera e Sen. in sede discussione bilancio previs. esercizio 1942-43*, Roma 13 mag. - 3 giu. 1942 (a stampa, pp. 47 num.).

582. TdR, *Esp. fin. Camera*, Roma giu. 1942 (bozze di stampa, pp. 30 num.).

### 19. Finanza di guerra.

Fasc. 1-2 (p. 1); 3-50 (p. 2); 51-62 (p. 3\*); 63-69 (p. 4); 70-123 (p. 5); 124-127 (p. 6); 128-140 (p. 7); 141-177 (p. 8); 178-194 (p. 9); 195-226 (p. 10); 227-231 (p. 11); 232-243 (p. 12); 244-245 (p. 13); 246-276 (p. 14); 277-297 (p. 15); 298-312 (p. 16\*); 313-333 (p. 17); 334-341 (p. 18\*).

1. [?], *Changing the Guard*, Londra 2 febb. 1935 (datt., dall'«Economist», c. 1, p. 1).

2. TdR, *Trattamento fiscale parificatore soc. per azioni e non*, Roma s. d. (ms. autogr., c. 2, pp. 2 + copia datt., c. 1, p. 1).

3. GRASSI P., *Rialzo quotazioni tit. azionari*, Roma 26 sett. 1939 (datt., c. 5, pp. 5 num.); alleg.: a) DIR. GEN. TESORO, *Valore azioni quotate in borsa* (1 tav. datt.); b) IDEM, *Prezzi compenso azioni; Borsa Milano* (1 tav. datt.).

4. TdR, *Appunto*, Roma 1940 (ms. autogr., c. 2, p. 1).

5. POTENZA C. a TdR, lett., Roma 10 mag. 1940 (datt. firm., c. 2, pp. 2).

6. BARTOLINI D. a TdR, lett., Roma 11 mag. 1940 (datt. firm., c. 1, pp. 2); alleg.: PROV. GEN. STATO, *Provvedim. in caso di guerra* (datt., c. 3, pp. 3 num.).

7. BAGLI I., *Proposte provvedim. in caso di guerra*, Roma mag. 1940 (datt., c. 9, pp. 9 num.).

8. BOSELLI G., *Provvedim. in caso di guerra*, Roma 11 mag. 1940 (datt. firm., c. 5, pp. 5 num.).

9. Coperta originale: *Demanio mobiliare. Aziende patrimoniali dello Stato* (contiene 10-11).

10. RAIMOLDI, *Soc. controllate dal demanio mobiliare in A.O.I.*, Roma 11 mag. 1940 (datt. firm., c. 3, pp. 3).

11. DIR. GEN. DEMANIO PUBBL. E MOBILIARE, AZIENDE PATRIM. STATO, *Situaz. aziende patrimoniali*, Roma 11 mag. 1940 (datt., c. 4, pp. 4).

12. GRASSI P., *Mezzi per fronteggiare spese di guerra*, Roma 11 mag. 1940 (datt. firm., correz. ms. autogr. di TdR, c. 5, pp. 5 num.).

13. BUONCRISTIANO G., *Maggiorazione gettito I.D.*, Roma 12 mag. 1940 (datt. firm., c. 13, pp. 13 num.).

14. AZZOLINI V. a TdR, lett., Roma 13 mag. 1940 (datt. firm., c. 1, p. 1); alleg.: a) Coperta originale: *Allegati*; b) B.I., *B.I. e aziende credito: provvedimenti in caso di guerra* (datt., c. 18, pp. 18); c) IDEM, *Mobilizzazione enti credito* (datt., c. 1, pp. 2); d) IDEM, *Decr. moratoria cambiaria* (datt., c. 2, pp. 2); e) IDEM, *Idem; altra stesura* (datt., c. 2, pp. 2); f) IDEM, *Schema D.L.; tutela patrimonio mobiliare naz.* (datt., c. 4, pp. 4 num.).

15. Coperta originale: *Valutazioni delle spese di guerra per le amministrazioni militari* (contiene 16-17).

16. [?], *Variazioni bilancio in caso di guerra*, Roma 1940 (framm. datt., c. 1, p. 1, nota ms.).

17. 1) RAG. GEN. STATO, *Spesa approssimativa primo anno guerra; esercito*, Roma 1940 (datt., c. 1, p. 1).

2) IDEM, *Idem; marina*, Roma 1940 (datt., c. 1, p. 1).

3) IDEM, *Idem; aeronautica*, Roma 30 mag. 1940 (datt., c. 22, pp. 3 + 16 num.).

4) IDEM, *Idem; esercito, marina, aeronautica*, Roma mag. 1940 (framm. datt., c. 1, p. 1).

18. 1) [?], *Schema D.L.; blocco prezzi merci, servizi, immobili, impianti industriali*, Roma mag. 1940 (datt., c. 3, pp. 3).

2) [?], *Comunicato stampa*, Roma mag. 1940 (framm. datt., c. 1, p. 1).

19. TdR a MUSSOLINI, e MINISTRI, circol., Roma mag. 1940 (a stampa, inserto datt., c. 2, p. 1); alleg.: a) [?], *Schema D.L.; adeguamento imp. registro al plusvalore immobili in trasferimenti tra vivi* (datt., c. 9, pp. 9 + copia datt., c. 7, pp. 7); b) IDEM, *Comunicato stampa* (framm. datt., c. 1, p. 1).

20. 1) Coperta originale: *Contributo straordinario del 2% sui salari a favore delle famiglie dei richiamati*.

2) [?], *Schema D.L.; contributo straord. sui salari, a favore famiglie richiamati*, Roma mag. 1940 (datt., c. 12, pp. 12).

3) IDEM, *Comunicato stampa*, Roma mag. 1940 (framm. datt., c. 1, p. 1).

21. 1) Coperta originale: *Istituzione di un'addizionale di guerra all'imposta complementare progressiva sul reddito*.

2) [?], *Schema D.L.; addizionale di guerra all'imp. complementare progressiva sul reddito*, Roma 1940 (datt., c. 5, pp. 5).

3) IDEM, *Comunicato stampa*, Roma mag. 1940 (framm. datt., c. 1, p. 1).

22. 1) Coperta originale: *Schema di Regio Decreto legge con cui si consente la sospensione della riscossione dell'imposta di R.M. nonché dell'imposta generale sulle entrate dovute da professionisti richiamati alle armi*.

2) [?], *Schema D.L.; sospensione imposta R.M. e I.G.E. ai professionisti richiamati*, Roma mag. 1940 (datt., c. 1, p. 1).

- 3) IDEM, *Comunicato stampa*, Roma mag. 1940 (ms. autogr., c. 1, p. 1).
23. 1) TdR, *Schema D.L.; proroga termini prescrizione tasse, I.I. affari*, Roma mag. 1940 (datt., c. 2, pp. 2, nota ms. autogr.).
- 2) [?], *Appunto*, Roma mag. 1940 (ms. autogr., c. 2, p. 1).
24. [?], *Comunicato stampa*, Roma mag. 1940 (datt., c. 3, pp. 3 num. + copia datt., c. 3, pp. 3).
25. TdR, ai MINISTRI, circol., Roma giu. 1940 (datt., c. 1, pp. 2); alleg.: a) Coperta originale: *Spese riducibili in caso di guerra*; b) RAG. GEN. STATO, *Schema D.L.; riduzione stanziamenti bilancio stato, ammin. e aziende autonome*, Roma 29 mag. 1940 (datt., c. 5, pp. 5); c) IDEM, *Comunicato stampa* (framm. datt., c. 1, p. 1 + copia datt., c. 1, p. 1).
26. 1) Coperta originale: *Aumento dell'imposta generale sulle entrate per alcune categorie di prodotti*.
- 2) TdR, *Schema D.L.; aumento I.G.E. alcuni prodotti; stesura provv.*, Roma giu. 1940 (datt., c. 7, pp. 7).
- 3) TdR, *Schema D.L.; aumento I.G.E. alcuni prodotti; stesura defn.*, Roma 3 giu. 1940 (datt., c. 9, pp. 6 + 3 tav.).
27. TdR, *Schema D.L.; aumento prezzi prodotti di monopolio*, Roma giu. 1940 (datt., c. 4, pp. 5).
28. Coperta originale: *Minute* (contiene 29-40).
29. CAMERA FASCI CORPORAZ., *Dis.-legge, presentato da Mussolini, TdR, Grandi; istituz. imp. straord. utili derivanti dallo stato di guerra*, Roma 16 mag. 1940 (a stampa, pp. 20 num.).
30. SEN. d. R., *Dis.-legge, presentato da Mussolini, TdR, Grandi; istituz. imp. straord. utili derivanti dallo stato di guerra*, Roma 6 giu. 1940 (a stampa, pp. 7 num.).
31. CAMERA FASCI CORPORAZ., *Dis.-legge, presentato da Mussolini e TdR; riduzione spese servizi civili*, Roma 11 giu. 1940 (a stampa, pp. 3 num.).
32. CAMERA FASCI CORPORAZ., *Dis.-legge, presentato da TdR; sospensione imposta R.M. e I.G.E. ai professionisti richiamati*, Roma 11 giu. 1940 (a stampa, p. 1).
33. CAMERA FASCI CORPORAZ., *Dis.-legge, presentato da TdR; istituz. addizionale di guerra all'imp. complementare progressiva sul reddito*, Roma 11 giu. 1940 (a stampa, pp. 2 num.).
34. CAMERA FASCI CORPORAZ., *Dis.-legge, presentato da TdR; istituz. imp. straord. compensi dirigenti soc. comm.*, Roma 11 giu. 1940 (a stampa, pp. 5 num.).
35. CAMERA FASCI CORPORAZ., *Dis.-legge, presentato da TdR; istituz. contributo straord. 2% sui salari, a favore famiglie richiamati*, Roma 11 giu. 1940 (a stampa, pp. 3 num.).
36. SEN. d. R. COMMIS. FIN., *Dis.-legge aggiunti ordine giorno*, Roma 13 giu. 1940 (a stampa, pp. 2).

37. SEN. d. R. COMMIS. FIN., *Proroga termini prescrizione tasse I.I. affari*, Roma 1940 (a stampa, p. 1).
38. SEN. d. R. COMMIS. FIN., *Sospensione R.M. e I.G.E. ai professionisti richiamati*, Roma 1940 (a stampa, p. 1).
39. SEN. d. R. COMMIS. FIN., *Imposta straord. utili derivanti dallo stato di guerra*, Roma 1940 (a stampa, pp. 10).
40. SEN. d. R. COMMIS. FIN., *Schema D.L. Istituz. imp. straord. utili relativi stato di guerra*, Roma 1940 (a stampa, pp. 15 num.); alleg.: [?], *Emendamento D.L. imp. straord. utili relativi stato di guerra* (datt., c. 1, p. 1).
41. TdR, *Argomenti riunione Commis. Fin.; schema*, Roma 1940 (ms. autogr., c. 2, pp. 2).
42. 1) TdR, *Relaz. a Mussolini: situaz. finanz. in caso di guerra*, Roma 1940 (datt., correz. ms., note ms. autogr., c. 24, pp. 24 num. + copia datt., note ms. autogr., c. 23, pp. 23 num. + copia datt., c. 24 pp. 24 num.).
- 2) IDEM, *Idem; paragr.: «Calcolo delle spese», «Approntamento mezzi»*, Roma 1940 (datt., c. 7, pp. 7 num.).
- 3) IDEM, *Idem; paragr.: «Prestiti» e «Tributi»*, Roma 1940 (datt., c. 10, pp. 10 num.).
- 4) IDEM, *Idem; paragr.: «Tributi», «Plusvalore sui trasferimenti immobiliari» e «Imposta sul plusvalore dei titoli a reddito variabile»*, Roma 1940 (datt., c. 15, pp. num. 13-27).
- 5) IDEM, *Idem; paragr.: «Plusvalore sui trasferimenti immobiliari» e «Imposta sul plusvalore dei titoli a reddito variabile»*, Roma 1940 (datt., c. 6, pp. 6 num.).
43. TdR, *Provvedimenti finanz. in caso di guerra*, Roma 1940 (datt., correz. ms. autogr., c. 6, pp. 6 num.).
44. [?], *Imp. a carico contribuenti di leva*, Roma 1940 (framm. datt., c. 1, p. 1).
45. TdR, *Appunto*, Roma s. d. (ms. autogr., c. 1, p. 1).
46. DIR. GEN. TASSE, I. I. AFFARI, *Maggiorazione imposte sull'entrata prodotti voluttuari*, Roma 1940 (datt., c. 2, pp. 2).
47. ROGARI V., *Trasferimenti immobiliari*, Roma 1940 (framm. datt., c. 3, pp. 3 num.).
48. 1) Coperta originale: *Imposta straordinaria sui compensi degli amministratori e dirigenti delle società commerciali*.
- 2) [?], *Schema D.L.; imp. straord. compensi dirigenti soc. comm.*, Roma 1940 (datt., c. 12, pp. 12).
- 3) IDEM, *Comunicato stampa*, Roma 1940 (framm. datt., c. 1, p. 1).
49. TdR, *Schema D.L.; aumento imposte fiammiferi*, Roma 1940 (datt., c. 2, pp. 4).
50. TdR, *Schema D.L.; aumento prezzi tabacchi e affini*, Roma 1940 (datt., c. 2, pp. 4).
51. CAMBI E., *Spese militari*, Roma 24 ott. 1939 (datt. firm., c. 1, pp. 2).

52. RAG. GEN. STATO, *Spese militari 1922-23 al 1939-40*, Roma 26 ott. 1939 (datt., c. 3, pp. 3 num.); alleg.: a) IDEM, *Idem* (1 tav. datt.); b) IDEM, *Spese militari A.O.* (1 tav. datt.).

53. CAMBI E., *Spese militari 1922-23 - 1939-40*, Roma 27 ott. 1939 (datt. firm., c. 1, pp. 2 + copia datt., c. 1, pp. 2); alleg.: RAG. GEN. STATO, *Spese militari a carico bilanci coloniali 1922-23 - 1939-40* (1 tav. datt. + copia datt.).

54. TdR, *Allestimenti straord. esercito*, Roma ott. 1939 (datt., c. 1, pp. 2).

55. Coperta originale: *Accertamenti presso il Ministero dell'Aeronautica* (contiene 56).

56. 1) Coperta originale: *I Relazione*.

2) BARTOLINI D., *Accertamenti presso Min. Aeronautica*, Roma 5 nov. 1939 (datt. firm., c. 10, pp. 10 num.); alleg.: a) ISP. GEN. FIN., *Fondi ordinari aeronautica, 1934-35 - 1938-39* (1 tav. datt.); b) IDEM, *Autorizzazione spese straord. aeronautica, 1934-35 - 1938-39* (1 tav. datt.); c) IDEM, *Fondi straord. aeronautica, 1934-35 - 1938-39* (1 tav. datt.); d) IDEM, *Ripartizione spese Dir. Gen. Costruzioni del Min. Aeronautica* (1 tav. datt., c. 2, pp. 2).

57. Coperta originale: *Accertamenti presso il Ministero della Guerra* (contiene 58).

58. 1) Coperta originale: *I Relazione*.

2) RAG. GEN. STATO, *Accertamenti presso Min. Guerra*, Roma 5 nov. 1939 (datt. firm., c. 21, pp. 21 num., firma illeggibile); alleg.: a) MIN. GUERRA, *Situaz. armi 1° ott. 1939* (1 tav. datt.); b) IDEM, *Situaz. munizioni 1° ott. 1939* (1 tav. datt.); c) IDEM, *Viveri di riserva 1° lug. 1934 - 30 sett. 1939* (1 tav. datt.); d) IDEM, *Apporto servizio chimico al potenziale bellico* (datt., c. 4, pp. 4 num.).

59. RAG. GEN. STATO, *Obbligo di concerto con la Finanza nell'ammin. statale*, Roma 1939 (datt., c. 4, pp. 4 num.); alleg.: a) IDEM, *Legge contabilità gen. Stato* (datt., c. 3, pp. 3 num.); b) IDEM, *Legge 6 giu. 1932, n. 580* (datt., c. 4, pp. 4 num.).

60. BOLDI P., *Finanziamento spese guerra*, s.l. s.d. (datt., c. 69, pp. num. 65).

61. TdR, *Relaz. a Mussolini: Finanza di guerra*, Roma apr. 1940 (bozze di stampa, pp. 11 num.); alleg.: Coperta originale: *Relazione dell'apr. 1940*.

62. [?], *Politica finanz. e problemi bellici*, s.l. s.d. (framm. datt., c. 2, pp. num. 14-15).

63. Coperta originale: *Finanza di guerra* (contiene 64-69).

64. DIR. GEN. TESORO, *Provvedim. di guerra; tesoro*, Roma s.d. (datt., c. 5, pp. 5 num.).

65. 1) CAVASOLA G., *Decr. Min.: chiusura temporanea borse valori*, Roma 1° ago. 1914 (datt., nota ms., c. 1, p. 1).

2) TdR, *Schema decr. min.: chiusura temporanea borse valori*, Roma 1940 (datt., c. 1, p. 1).

66. 1) VITT. EMAN. III, *Decr. 16 ago. 1914, n. 821; rimborso depositi Ist. credito, pagamento cambiali* (datt., nota ms., c. 5, pp. 5 num.).

2) MUSSOLINI B. - GRANDI D. - TdR, *Schema D.L.: proroga operazioni borsa*, Roma 1940 (datt., c. 2, pp. 2 num.).

67. 1) CAVASOLA G. - CARCANO, *Decr. Min. 30 nov. 1914; istituzione commissioni Camere comm., per indicare corso medio tit. stato*, Roma 30 nov. 1914 (datt., nota ms., c. 2, pp. 2 num.).

2) MUSSOLINI B. - GRANDI D. - TdR, *Schema D.L.; determinazione corso medio tit. stato, tit. garantiti, cartelle fondiari*, Roma 1940 (datt., c. 2, pp. 2 num.).

68. 1) VITT. EMANUELE III, *Decr. 4 ago. 1914, n. 760; rimborso depositi Ist. credito, pagamento cambiali* (datt., nota ms., c. 2, pp. 2).

2) IDEM, *R. decr. 16 ago. 1914, n. 821; rimborso depositi Ist. credito, pagamento cambiali* (datt., c. 5, pp. 5).

3) MUSSOLINI B. - TdR - HOST-VENTURI G. - GRANDI D., *Schema D.L.; limitazioni rimborso depositi, dilazioni pagamento cambiali*, Roma 1940 (datt., c. 3, pp. 3).

3) IDEM, *Idem; schema successivo*, Roma 1940 (datt., c. 2, pp. 2).

5) [?], *Nota al decr. limitazioni rimborso depositi, dilazioni pagamento cambiali*, Roma 1940 (datt., c. 1, p. 1).

69. 1) [?], *Schema provvedim. d'emergenza 1915*, Roma 1940 (ms., c. 2, p. 1).

2) VITT. EMAN. III, *Legge 22 mag. 1915, n. 671; poteri straord. al re e al governo in caso di guerra*, Roma 22 mag. 1915 (datt., c. 1, p. 1).

3) IDEM, *Decr. 23 mag. 1915; festività 24-29 mag. 1915*, Roma 23 mag. 1915 (datt., c. 1, p. 1).

4) TOMMASO DI SAVOIA, *Decr. luogotenenziale 27 mag. 1915, n. 739; dilazioni pagamenti per cause di guerra*, Roma 27 mag. 1915 (datt., c. 2, pp. 2 num.).

70. GAY V., *Nuova costituzione economica naz. spagnola*, Valladolid lug. 1941 (traduz. datt., c. 2, pp. 2 num.).

71. DIR. GEN. COORDINAM. TRIB., A. G., PERSONALE, *Rassegna stampa estera*, Roma 11 ott. 1941 (datt., c. 2, pp. 2 num.).

72. Coperta originale: *Finanza di guerra in Italia* (contiene 73-80).

73. DIR. GEN. COORDINAM. TRIB., A. G., PERSONALE, *Rassegna stampa estera*, Roma 7 genn. 1941 (datt., c. 7, pp. 7 num.).

74. DIR. GEN. COORDINAM. TRIB., A. G., PERSONALE, *Rassegna stampa estera*, Roma giu. 1941 (framm. ciclost., c. 3, pp. num. 6-8).

75. CAMBI E., *Situaz. bilancio 30 giu. 1941*, Roma 12 lug. 1941 (datt., c. 3, pp. 3 num.).

76. TdR, *La finanza di guerra. Conferenza*, Roma 1941 (ms. autogr., c. 2, p. 1).

77. KÜNG E., *Politica statale della congiuntura in fase di espansione*, Zurigo lug. 1941 (traduz. datt., c. 3, pp. 3 num.).

78. DIR. GEN. TESORO, *Situaz. bilancio 31 ago. 1941*, Roma 1941 (1 tav. datt., note ms.).
79. CAMBI E., *Situaz. bilancio 30 sett. 1941*, Roma 12 ott. 1941 (datt., c. 2, pp. 2 num.).
80. TdR, *Mezzi per fronteggiare le spese di guerra; schema*, Roma s.d. (ms. autogr., c. 2, p. 1).
81. CERUTTI G., *Circol. n. 231*, Genova 15 ott. 1941 (a stampa, pp. 15 num.).
82. DIR. GEN. COORDINAM. TRIB., A. G., PERSONALE, *Rassegna stampa estera*, Roma ott. 1941 (framm. ciclost., c. 5, pp. num. 4-8).
83. BANK FOR INTERNATIONAL SETTLEMENTS PRESS REVIEW, *Il raccolto mondiale di zucchero*, Basilea 23 dic. 1941 (datt., c. 1, p. 1).
84. DIR. GEN. COORDINAM. TRIB., A. G., PERSONALE, *Rassegna stampa estera*, Roma 27 dic. 1941 (datt., nota ms., c. 1, p. 1).
85. BANK FOR INTERNATIONAL SETTLEMENTS PRESS REVIEW, *Situaz. Banca Inghilterra*, Basilea 31 dic. 1941 (traduz. datt., c. 1, p. 1).
86. Coperta originale: *Finanza di guerra in Giappone* (contiene 87-89).
87. DIR. GEN. COORDINAM. TRIB., A. G., PERSONALE, *Rassegna stampa it.*, Roma 24 nov. 1941 (ciclost., c. 2, pp. 2 num.).
88. BANK FOR INTERNATIONAL SETTLEMENTS PRESS REVIEW, *Regime giapponese dei cambi*, Basilea 6 genn. 1942 (traduz. datt., c. 2, pp. 2 num.).
89. DIR. GEN. COORDINAM. TRIB., A. G., PERSONALE, *Rassegna stampa estera*, Roma genn. 1942 (framm. ciclost., c. 4, pp. num. 4-7).
90. Coperta originale: *Finanza di guerra in Francia* (contiene 91-95).
91. DIR. GEN. COORDINAM. TRIB., A. G., PERSONALE, *Rassegna stampa estera*, Roma 27 sett. 1941 (framm. ciclost., c. 1, p. 1).
92. JENNY F., *L'évolution monétaire*, Lione 8 dic. 1941 (a stampa, framm. da « Le Temps », inserto datt., c. 1, p. 1).
93. GASCUEL J., *L'économie sud-américaine*, Clermont-Ferrand 8 dic. 1941 (a stampa, framm. dal « Journal des débats », inserto datt., c. 1, p. 1).
94. JENNY F., *La nouvelle conversion. Les finances de la Société nationale des chemins de fer*, Lione 22 dic. 1941 (a stampa, framm. da « Le Temps », inserto datt., c. 1, p. 1).
95. [?], *Bollettino informazioni econom.-sociali estero*, Roma 24 genn. 1942 (datt., c. 2, pp. 2 num.).
96. JENNY F., *La participation de l'épargne aux charges publiques*, Lione 26 genn. 1942 (a stampa, da « Le Temps », inserto datt., c. 1, p. 1).
97. RIVES P., *Budget 1942*, Lione 27 genn. 1942 (a stampa, framm. da « L'effort », inserto datt., c. 1, p. 1).
98. SCHWERIN VON KROSIGK L., *Politica finanz. tedesca*, Milano 24 genn., 1942 (a stampa, pp. 6 num.).
99. DIR. GEN. COORDINAM. TRIB., A. G., PERSONALE, *Rassegna stampa it.*, Roma 5 febb. 1942 (framm. ciclost., c. 1, p. 1).

100. Coperta originale: *Politica finanziaria degli Stati Uniti* (contiene 101-102).
101. DIR. GEN. COORDINAM. TRIB., A. G., PERSONALE, *Rassegna stampa estera*, Roma 17 genn. 1942 (ciclost., c. 8, pp. 8 num.).
102. DIR. GEN. COORDINAM. TRIB., A. G., PERSONALE, *Rassegna stampa it.*, Roma 20 febb. 1942 (framm. ciclost., c. 4, pp. 4, num.).
103. Coperta originale: *Finanza di guerra in Inghilterra* (contiene 103-108).
104. DIR. GEN. COORDINAM. TRIB., A. G., PERSONALE, *Rassegna stampa it.*, Roma genn. 1942 (datt., c. 2, pp. 2 num.).
105. [?], *Bollettino informazioni econom.-sociali estero*, Roma 24 genn. 1942 (datt., c. 1, p. 1).
106. BANK FOR INTERNATIONAL SETTLEMENTS PRESS REVIEW, *Finanziamento guerra e reddito naz. in Inghilterra*, Basilea 29 genn. 1942 (traduz. datt., c. 3, pp. 3 num.).
107. DIR. GEN. COORDINAM. TRIB., A. G., PERSONALE, *Rassegna stampa estera*, Roma febb. 1942 (framm. ciclost., c. 2, pp. num. 4-5).
108. DIR. GEN. COORDINAM. TRIB., A. G., PERSONALE, *Rassegna stampa estera*, Roma 5 mar. 1942 (datt., c. 4, pp. 3 num. + 1).
109. Coperta originale: *Problema dell'oro e suoi surrogati* (contiene 110-114).
110. MISSIROLI M., *L'oro e l'autarchia in un capitolo di storia monetaria europea*, Roma 15 ott. 1940 (datt., da « Autarchia », c. 14, pp. 14 num.).
111. [?], *Un nuovo periodo della storia umana. L'epoca del lavoro*, Roma 1941 (a stampa, dal « Notiziario settimanale dell'ufficio stampa del P.N.F. », pp. 4 num.).
112. DIR. GEN. COORDINAM. TRIB., A. G., PERSONALE, *Rassegna stampa it.*, Roma 18 febb. 1942 (framm. ciclost., c. 1, p. 1).
113. DIR. GEN. COORDINAM. TRIB., A. G., PERSONALE, *Rassegna stampa it.*, Roma febb. 1942 (framm. ciclost., c. 3, pp. num. 5-7).
114. DIR. GEN. COORDINAM. TRIB., A. G., PERSONALE, *Rassegna stampa it.*, Roma giu. 1942 (framm. ciclost., c. 2, pp. num. 2-3).
115. DIR. GEN. COORDINAM. TRIB., A. G., PERSONALE, *Sviluppi debito pubbl. del Reich durante l'attuale conflitto*, Roma 23 ott. 1941 (datt., c. 6, pp. 5 num.).
116. DIR. GEN. COORDINAM. TRIB., A. G., PERSONALE, *Rassegna stampa estera*, Roma 26 sett. 1941 (datt., c. 4, pp. 4 num.).
117. Coperta originale: *Finanza di guerra in Germania* (contiene 118-123).
118. DIR. GEN. COORDINAM. TRIB., A. G., PERSONALE, *Rassegna stampa estera*, Roma 7 nov. 1941 (framm. ciclost., c. 5, pp. 5 num.).
119. DIR. GEN. COORDINAM. TRIB., A. G., PERSONALE, *Rassegna stampa estera*, Roma 29 nov. 1941 (datt., c. 3, pp. 3 num.).
120. BANK FOR INTERNATIONAL SETTLEMENTS PRESS REVIEW, *Politica econom.-finanz. della Germania*, Basilea 30 dic. 1941 (datt., c. 3, pp. 3 num.).

121. BANK FOR INTERNATIONAL SETTLEMENTS PRESS REVIEW, *Finanziamento della guerra in Germania*, Basilea 4 febb. 1942 (datt., c. 2, pp. 2 num.).
122. BANK FOR INTERNATIONAL SETTLEMENTS PRESS REVIEW, *Situaz. finanz. tedesca*, Basilea 6 febb. 1942 (datt., c. 1, p. 1).
123. DIR. GEN. COORDINAM. TRIB., A. G., PERSONALE, *Rassegna stampa estera*, Roma giu. 1942 (framm. datt., c. 2, pp. num. 2-3).
124. RIVES P., *C'est l'or qui a perdu la guerre*, Lione 20 genn. 1942 (framm. a stampa, da l'« Effort », inserto datt., c. 1, p. 1).
125. DIR. GEN. COORDINAM. TRIB., A. G., PERSONALE, *Appunti di storia politica ed economica*, Roma s. d. (datt., c. 92, pp. 89 num.).
126. Coperta originale: *La povertà della nazione quale fattore di vittoria*.
127. 1) TdR, *Finanza di guerra; stesura provv. pp. 34-40*, Roma 1942 (ms. autogr., inserti datt., c. 7, pp. 6 num. + 1 + ms. autogr., c. 2, pp. 2 + copia datt., note ms. autogr., c. 2, pp. 2).
- 2) IDEM, *Idem; sommario*, Roma 1942 (ms. autogr., c. 1, p. 1).
- 3) IDEM, *Idem; conclusione*, Roma 1942 (ms. autogr., c. 1, p. 1 + copia datt., c. 1, p. 1).
128. TdR, *Indici reddito naz. 1928-38*, Roma 31 mar. 1941 (a stampa, pp. 22 num.).
129. MORELLI G., *Sottoscrizione B.T.: osservazioni e proposte*, Roma 23 dic. 1941 (datt., c. 6, pp. 6 num.).
130. BORGATTA L., *Reddito naz. in relaz. alla pressione fiscale e al costo bellico*, Roma 15 genn. 1942 (datt., c. 15, pp. 15 num.).
131. DIR. GEN. COORDINAM. TRIB., A. G., PERSONALE, *Rassegna stampa estera*, Roma 3 febb. 1942 (datt., correz. ms., c. 6, pp. 6 num.).
132. DIR. GEN. COORDINAM. TRIB., A. G., PERSONALE, *Rassegna stampa it.*, Roma febb. 1942 (framm. ciclost., c. 1, p. 1).
133. DIR. GEN. COORDINAM. TRIB., A. G., PERSONALE, *Rassegna stampa it.*, Roma febb. 1942 (framm. ciclost., c. 3, pp. num. 2-4).
134. [?], *Finanza di guerra*, s. l. s. d. (framm. datt., c. 1, p. 1).
135. Coperta originale: *Stabilità finanziaria. Costanza della pressione tributaria* (nota ms. di TdR).
136. Coperta originale: *Distribuzione degli oneri di guerra* (contiene 137-140).
137. [?], *Finanziamento della guerra e circuito dei capitali*, Roma 1942 (datt., c. 6, pp. 6 num.).
138. TdR, *Finanza di guerra; stesura provv. pp. 15-17*, Roma 1942 (ms. autogr., c. 2, pp. 2 num., + copia datt., c. 2, pp. 2).
139. TdR, *Finanza di guerra. Stesura provv. cap. « Stabilità finanziaria » (individuale)*, Roma 1942 (ms. autogr., c. 3, pp. 2 num. + 1; + copia datt., c. 4, pp. 4).
140. TdR, *Finanza di guerra; stesura provv. pp. 30-34*, Roma 1942 (ms. autogr., c. 11, pp. 11 num.).

141. VITT. EMAN. III, *Decr. 25 mar. 1939, n. 834; aggiornamento norme applicazione legge disciplina guerra*, Roma 25 mar. 1933 (a stampa, pp. 4 num.).
142. DIR. GEN. COORDINAM. TRIB., A. G., PERSONALE, *Rassegna stampa estera*, Roma 31 ott. 1939 (datt., c. 8, pp. 8 num.).
143. [?], *Economia e provvedim. econom. di guerra*, Roma s. d. (datt., c. 4, pp. num. 10-13).
144. DIR. GEN. COORDINAM. TRIB., A. G., PERSONALE, *Rassegna stampa it.*, Roma s. d. (framm. datt., nota e sigla ms. di TdR, c. 1, p. 1).
145. DIR. GEN. COORDINAM. TRIB., A. G., PERSONALE, *Rassegna stampa estera*, Roma febb. s. d. (framm. ciclost., c. 2, pp. num. 8-9).
146. DIR. GEN. COORDINAM. TRIB., A. G., PERSONALE, *Rassegna stampa estera*, Roma s. d. (framm. ciclost., c. 3, pp. num. 7-8, + 1).
147. 1) Coperta originale: *VI. Esame comparato dei finanziamenti della guerra in Italia, Germania, Inghilterra*.
- 2) DIR. GEN. COORDINAM. TRIB., A. G., PERSONALE, UFF. STUDI FIN., *Fin. pubbl. in Italia, Germania, Regno Unito durante la guerra*, Roma apr. 1941 (datt., c. 11, pp. 11 num., note ms. autogr. di TdR).
148. DIR. GEN. TESORO, *Rendimento titoli di stato*, Roma apr. 1941 (7 tav. datt.).
149. 1) TdR, *Entrate inglesi*, Roma 1941 (ms. autogr., c. 1, p. 1).
- 2) IDEM, *Redditi naz. Italia, Germania, Inghilterra; schema*, Roma 1941 (ms. autogr., c. 1, p. 1).
150. DIR. GEN. COORDINAM. TRIB., A. G., PERSONALE, *Rassegna stampa estera*, Roma 22 sett. 1941 (datt., c. 3, pp. 3 num.).
151. [?], *Richieste Casse risparmio: raddoppio assegni famigliari*, Roma 20 ott. 1941 (datt., sigla autogr. di Mussolini, c. 2, pp. 2).
152. DIR. GEN. COORDINAM. TRIB., A. G., PERSONALE, *Rassegna stampa estera*, Roma nov. 1941 (datt., c. 4, pp. 4 num.).
153. DIR. GEN. COORDINAM. TRIB., A. G., PERSONALE, *Rassegna stampa estera*, Roma 17 nov. 1941 (framm. datt., nota ms., c. 1, p. 1).
154. DIR. GEN. COORDINAM. TRIB., A. G., PERSONALE, *Rassegna stampa it.*, Roma 19 nov. 1941 (framm. ciclost., nota ms. di TdR, c. 3, pp. 3 num.).
155. LEFEBVRE D'OVIDIO O., *Bilancio inglese; progetto Keynes finanziamento guerra*, Stoccolma nov. 1941 (ciclost., nota e sigla autogr. di TdR, c. 4, pp. 7 num.).
156. DIR. GEN. COORDINAM. TRIB., A. G., PERSONALE, *Rassegna stampa estera*, Roma 3 dic. 1941 (datt., c. 5, pp. 5 num.).
157. BANK FOR INTERNATIONAL SETTLEMENTS PRESS REVIEW, *Finanziamento guerra in Germania*, Basilea 5 dic. 1941 (traduz. datt., c. 4, pp. 4 num.).
158. AGENZIA STEFANI, *Bollettino radio*, Roma 12 dic. 1941 (ciclost., c. 1, p. 1).

159. DIR. GEN. COORDINAM. TRIB., A. G., PERSONALE, *Rassegna stampa it.*, Roma 16 dic. 1941 (ciclost., c. 2, pp. 2 num., nota ms. di TdR).
160. DIR. GEN. COORDINAM. TRIB., A. G., PERSONALE, *Rassegna stampa estera*, Roma 19 dic. 1941 (framm. datt., nota ms., c. 3, pp. 3 num.).
161. DIR. GEN. COORDINAM. TRIB., A. G., PERSONALE, *Rassegna stampa estera*, Roma 20 dic. 1941 (datt., nota e sigla autogr. di TdR, c. 7, pp. 7 num.).
162. DIR. GEN. COORDINAM. TRIB., A. G., PERSONALE, *Rassegna stampa estera*, Roma dic. 1941 (framm. ciclost., nota ms. di TdR, c. 1, p. 1).
163. DIR. GEN. COORDINAM. TRIB., A. G., PERSONALE, *Rassegna stampa it.*, Roma 22 dic. 1941 (framm. ciclost., c. 2, pp. 2 num.; nota ms. di TdR).
164. DIR. GEN. COORDINAM. TRIB., A. G., PERSONALE, *Rassegna stampa it.*, Roma 23 dic. 1941 (framm. ciclost., c. 1, p. 1; nota ms. di TdR).
165. GRIZIOTTI B., *Politica e finanza di guerra*, Roma 1941 (datt., correz. ms., c. 7, pp. 7 num.).
166. Coperta originale: *Stabilità finanziaria (globale). Bilancio quadriennale* (contiene 167-168).
167. CAMBI E., *Situaz. bilancio alla fine della guerra*, Roma 26 gen. 1942 (datt. firm., c. 7, pp. 7 num.).
168. CAMBI E. a TdR, lett., Roma 24 febb. 1942 (datt. firm., c. 1, pp. 2); alleg.: a) CAMBI E., *Situaz. di bilancio in dipendenza dello stato di guerra* (datt. firm., c. 4, pp. 4 num.); b) RAG. GEN. STATO, *Previs. bilancio normale 1942-43 - 1945-46* (datt., c. 2, pp. 2 + 1 tav. datt.); d) IDEM, *Entrate effettive 1930-31 - 1940-41* (datt., c. 1, p. 1); c) IDEM, *Spese guerra presunte al 1944-45* (1 tav. datt.); f) IDEM, *Previs. spese normali 1942-43 - 1945-46* (datt., note ms. di TdR, c. 3, pp. 2 num. + 1); g) IDEM, *Spese guerra presunte al 1945-46* (1 tav. datt., nota ms. di TdR); h) IDEM, *Presunti disavanzi complessivi bilancio stato 1942-43 - 1946-47*, Roma 20 febb. 1942 (1 tav. datt.).
169. Coperta originale: *Stabilità finanziaria (globale). Progetto di nuove imposte* (contiene 170-171).
170. DIR. GEN. I. D., *Previs. gettito I.D. 1941-42 - 1944-45*, Roma 1942 (datt., c. 4, pp. 3 + 1 tav.).
171. DIR. GEN. TASSE, I. I. AFFARI, *Piano quadriennale finanziamento*, Roma 1942 (datt., c. 11, pp. 10 num. + 1).
172. TUCCI M., *Piano quadriennale 1942-45. Operazioni catastali connesse alle imp. immobiliari*, Roma 18 febb. 1942 (datt. firm., c. 5, pp. 5 num.).
173. BUONCRISTIANO G., *Piano finanziamento quadriennale; I.D.*, Roma 21 mar. 1942 (datt. firm., c. 21, pp. 21 num., note ms. di TdR).
174. BUONCRISTIANO G., *Sospensione temporanea revis. biennale redditi R.M.*, Roma 1942 (datt. firm., c. 2, pp. 3).
175. TdR, *Piano finanziamento quadriennale: schema provvedim.*, Roma 1942 (ms. autogr., c. 2, pp. 2).

176. TdR, *Piano quadriennale finanziamento*, Roma 1942 (ms. autogr., c. 5, pp. 5 num., + copia datt., correz. e inserto ms. autogr., c. 3, pp. 3 num., + copia datt., c. 3, pp. 3 num.).
177. [?], *Trattamento fiscale parificatore soc. per azioni e non*, Roma s.d. (datt., nota e sigla ms. di TdR, c. 1, p. 1).
178. TdR, *Piano provvedim. finanz. dopoguerra*, Roma sett. 1939 (ms. autogr., c. 3, p. 3).
179. TdR, *Relaz. a Mussolini: provvedim. finanz. in caso di guerra*, Roma sett. 1939 (datt., note, correz. ms. autogr., c. 27, pp. 27 num. + copia datt., c. 27, pp. 27 num.).
180. SEN. d. R., *Dis-legge, presentato da Mussolini: finanziamenti, armamenti e munizionamenti navali*, Roma 4 apr. 1940 (a stampa, sigla autogr. di Cambi E., p. 1).
181. Coperta originale: *Provvedimenti finanziari per il 27 sett. XIX* (contiene 182-187).
182. 1) Coperta originale: *II. Provvedimenti di finanza di guerra già presi in Italia e all'estero*.  
2) [?], *Provvedim. econom., fiscali, valutari e di tesoro*, Roma 1941 (datt., c. 53, pp. 40 num. + 7).
183. PETAIN H. P., *Legge: limitazione dividendi e tantièmes*, Vichy 28 febb. 1941 (datt., c. 6, pp. 6 num.).
184. 1) [?], *Schema D.L.: provvedim. trib. negoziazione tit. azionari*, Roma 1941 (datt., c. 7, pp. 7 num. + copia datt., c. 8, pp. 7 num. + 1).  
2) IDEM, *Schema D.L. Trasferimento beni immobili e diritti immobiliari*, Roma 1941 (datt., c. 5, pp. 4 num. + 1).
185. VITT. EMAN. III, *D.L.: provvedim. imp. registro sui trasferimenti di beni e diritti immobiliari*, Roma 1941 (datt., c. 2, pp. 2).
186. DIR. GEN. TESORO, *Dis-legge: nominatività tit. azionari*, Roma s. d. (datt., c. 16, pp. 16).
187. GAZZ. UFF., Roma 27 sett. 1941, n. 229, pp. num. 3829-3844 (a stampa; contr.: 1) D.L. 27 sett. 1941, n. 1014: « Nuovi provvedimenti tributari per la negoziazione dei titoli azionari »; 2) D.L. 27 sett. 1941, n. 1015: « Nullità degli atti privati non registrati aventi per oggetto trasferimenti di beni immobili e di diritti immobiliari »; 3) D.L. 27 sett. 1941, n. 1016: « Provvedimenti in materia di imposta di registro per i trasferimenti di immobili o di diritti immobiliari »).
188. [?], *Verbale riunione presso TdR, 4 febb. 1942: piano quadriennale*, Roma febb. 1942 (datt., c. 17, pp. 17 num.).
189. GRASSI P., *Dati circolazione Germania, Inghilterra, Italia*, Roma 12 mar. 1942 (datt. firm., c. 1, pp. 2); alleg.: DIR. GEN. TESORO, *Andamento circolazione Germania, Gran Bretagna, Italia* (1 tav. datt.).
190. [?], *Verbale riunione presso TdR, 23 mar. 1942: piano quadriennale*, Roma mar. 1942 (datt., c. 25, pp. 25 num.).

191. TdR, *Spese, debito pubbl. circolaz. 1942-45*, Roma 1942 (ms. autogr., c. 1, p. 1).
192. TdR, *Provvedim. fin. guerra ancora da prendere*, Roma s. d. (ms. autogr., c. 4, pp. 3).
193. TdR, *Comunicato per la stampa*, Roma s. d. (datt., note ms. autogr., c. 3, pp. 3 num. + copia datt., c. 3, pp. 3, note ms. autogr. + copia datt., correz. ms. autogr., c. 3, pp. 3).
194. TdR, *Comunicato: assistenza sanitaria dipendenti stato*, Roma s. d. (datt., correz. ms. di TdR, c. 2, pp. 2 num.).
195. Coperta originale: *Stabilità economica. c) Difesa dei valori. IV. Limitazione dei progetti. a) Limitazione dei dividendi* (contiene 196-198).
196. DIR. GEN. COORDINAM. TRIB., A. G., PERSONALE, *Rassegna stampa it.*, Roma 11 giu. 1941 (framm. ciclost., c. 1, p. 1).
197. DIR. GEN. COORDINAM. TRIB., A. G., PERSONALE, *Bollettino: legge limitazione dividendi, imp. dividendi*, Roma 28 giu. 1941 (datt., c. 4, pp. 4 num.).
198. DIR. GEN. COORDINAM. TRIB., A. G., PERSONALE, *Rassegna stampa estera*, Roma 30 giu. 1941 (datt., c. 6, pp. 6 num.).
199. Coperta originale: *Limitazione dei profitti* (contiene 200-201).
200. DIR. GEN. COORDINAM. TRIB., A. G., PERSONALE, *Rassegna stampa it.*, Roma 25 lug. 1941 (framm. ciclost., c. 3, pp. 3 num.).
201. DIR. GEN. COORDINAM. TRIB., A. G., PERSONALE, *Rassegna stampa estera*, Roma 9 ago. 1941 (framm. ciclost., c. 2, pp. 2 num., nota ms. di TdR).
202. L'AGRICOLTORE PIACENTINO, *Piacenza* 11 ago. 1941, n. 16 (a stampa, pp. num. 4, contr. art.: Pesce G.: « Il mercato fondiario. Un passo verso la sua normalizzazione »).
203. 1) Coperta originale: *Speculazione sugli immobili*.  
2) CURTABILI A. a MUSSOLINI, lett., Milano 23 sett. 1941 (datt. firm., c. 2, pp. 2, nota ms. di TdR, sigla autogr. Mussolini).
204. 1) Coperta originale: *Speculazione Borsa*.  
2) FEDERICI L., *Il rialzo delle borse ed il controllo del mercato*, Milano 26 sett. 1941 (a stampa, framm. da « La Sera », c. 1, p. 1).
205. DIR. GEN. COORDINAM. TRIB., A. G., PERSONALE, *Rassegna stampa estera*, Roma 29 sett. 1941 (framm. datt., nota ms. di TdR, c. 1, p. 1).
206. DIR. GEN. COORDINAM. TRIB., A. G., PERSONALE, *Rassegna stampa estera*, Roma 30 sett. 1941 (framm. datt., c. 3, pp. num. 3).
207. DIR. GEN. COORDINAM. TRIB., A. G., PERSONALE, *Rassegna stampa it.*, Roma 3 ott. 1941 (ciclost., c. 4, pp. 4 num.).
208. [?], *Provvedimenti borsistici it.*, Roma 8 ott. 1941 (datt., traduz. da « Die Bank », c. 2, pp. 2 num.).
209. DIR. GEN. COORDINAM. TRIB., A. G., PERSONALE, *Rassegna stampa estera*, Roma 23 ott. 1941 (datt., nota, sigla autogr. di TdR, c. 4, pp. 4 num.).
210. GASCUEL J., *La semaine financière. Reglementation boursière*, Clermont-Ferrand 25 dic. 1941 (a stampa, framm. dal « Journal des débats », inserto datt., c. 1, p. 1).

211. DIR. GEN. COORDINAM. TRIB., A. G., PERSONALE, *Rassegna stampa estera*, Roma 1942 (framm. datt., c. 1, p. 1).
212. DIR. GEN. COORDINAM. TRIB., A. G., PERSONALE, *Rassegna stampa estera*, Roma genn. 1942 (framm. datt., c. 2, pp. num. 4-5).
213. GASCUEL J., *Deblocage de la Bourse*, Clermont-Ferrand 22 genn. 1942 (a stampa, framm. dal « Jour », inserto datt., c. 1, p. 1).
214. [?], *Sviluppi borsistici mondiali*, Basilea 4 febb. 1942 (datt., traduz. dalla « Bank for International Settlements Press Review », c. 4, pp. 4 num.).
215. DIR. GEN. COORDINAM. TRIB., A. G., PERSONALE, *Rassegna stampa estera*, Roma febb. 1942 (framm. datt., c. 2, pp. num. 4-5).
216. 1) Coperta originale: *Stabilità economica. A) Difesa della produzione*.  
2) TdR, *Finanza di guerra; stesura provv. pp. 7-8*, Roma 1942 (ms. autogr., c. 1, p. 1 + copia datt., c. 1, p. 1).
217. 1) Coperta originale: B) *Stabilità economica* (nota ms. di TdR).  
2) TdR, *Finanza di guerra; stesura provv. pp. 8-11*, Roma 1942 (datt., inserti ms. autogr., c. 8, pp. 8, + copia datt., c. 7, pp. 7 num.).
218. 1) Coperta originale: *Stabilità economica. B) Difesa del consumo. Razionamento. Tesseramento. Contingenti. Controllo all'importazione*.  
2) TdR, *Finanza di guerra; stesura provv. p. 8*, Roma 1942 (ms. autogr., c. 1, p. 1; + copia datt., c. 1, p. 1).
219. TdR, *Finanza di guerra; stesura provv. pp. 5-6*, Roma 1942 (ms. autogr., c. 1, p. 1; + copia datt., c. 1, p. 1); alleg.: a) Coperta originale: I. *Limitazione dei consumi*; b) DIR. GEN. COORDINAM. TRIB., A. G., PERSONALE, *Rassegna stampa estera*, Roma febb. 1942 (framm. ciclost., c. 3, pp. num. 4-6).
220. Coperta originale: *Stabilità economica. C) Difesa dei valori. I. Blocco dei prezzi, del costo dei servizi, degli affitti, dei salari, ecc.; prezzi politici e integrazioni da parte dello stato*.
221. 1) Coperta originale: *Stabilità economica. C) Difesa dei valori. II. Speculazioni di borsa* (contiene 222-224).  
2) TdR, *Finanza di guerra; stesura provv. pp. 11-13* (ms. autogr., c. 4, pp. 4 num. + copia datt., inserto ms. autogr., c. 2, pp. 2).
222. MIN. A. E., *Ordinanza germanica; possesso tit. Borsa*, Roma 2 genn. 1942 (telespresso, datt., c. 1, p. 1).
223. DIR. GEN. COORDINAM. TRIB., A. G., PERSONALE, *Rassegna stampa estera*, Roma febb. 1942 (framm. datt., c. 4, pp. num. 4-7).
224. DIR. GEN. COORDINAM. TRIB., A. G., PERSONALE, *Rassegna stampa estera*, Roma 6 mar. 1942 (framm. datt., c. 2, pp. 2 num.).
225. Coperta originale: *Stabilità economica. C) Difesa dei valori. III. Speculazione sui beni fondiari*.
226. Coperta originale: *Stabilità economica. C) Difesa dei valori. V. Divieto di commercio di alcuni beni (limitazione per i gioielli, antiquari, ecc.)*.
227. DIR. GEN. COORDINAM. TRIB., A. G., PERSONALE, *Rassegna stampa it.*, Roma febb. 1942 (framm. ciclost., c. 2, pp. num. 2-3).

228. DIR. GEN. COORDINAM. TRIB., A. G., PERSONALE, *Rassegna stampa it.*, Roma mar. 1942 (framm. ciclost., c. 3, pp. 3 num.).
229. Coperta originale: *Stabilità monetaria* (nota ms. di TdR; contiene 230-231).
230. TdR, *Finanza di guerra; schema*, Roma 1942 (ms. autogr., c. 3, pp. 3).
231. 1) TdR, *Finanza di guerra; stesura provv. cap. « Stabilità monetaria »*, Roma 1942 (ms. autogr., c. 7, pp. num. 1-2 + 9 + copia datt., c. 7, pp. 7 num.).
- 2) IDEM, *Idem. Stesura successiva*, Roma 1942 (datt., inserti autogr., c. 7, pp. 7 num.; + copia datt., c. 7, pp. 7 num.).
232. Coperta originale: *Stabilità monetaria. Disciplina economica: a) divieto di costruire; b) costruzione di nuovi impianti; c) aumenti di capitale; d) cauzione dei commercianti; e) indennità di licenziamento* (contiene 233-236).
233. GRASSI P., *Garanzie ai sottoscrittori B.T. novenn.*, Roma 14 mar. 1942 (datt. firm., c. 4, pp. 5).
234. GRASSI P., *Piano finanz. di guerra*, Roma 23 mar. 1942 (datt., c. 10, pp. 10 num.).
235. [?], *Provvedim. contrastanti con l'indirizzo economico antiinflazionista; schema*, Roma 1942 (datt., c. 2, p. 1).
236. 1) [?], *Disposiz. che concedono, estendono, prorogano esenzioni o agevolazioni fiscali*, Roma 1942 (datt., c. 4, pp. 4 num.).
- 2) IDEM, *Disposiz. che concedono, estendono o prorogano concessioni di premi, concorsi e contributi*, Roma 1942 (datt., c. 4, pp. 4 num.).
- 3) IDEM, *Disposiz. che importano aumenti di stipendi, assegni, sussidi, soccorsi*, Roma 1942 (datt., c. 4, pp. 4 num.).
- 4) IDEM, *Disposiz. che prevedono esecuz., finanziamento opere pubbl.*, Roma 1942 (datt., c. 6, pp. 6 num.).
- 5) IDEM, *Disposiz. che consentono investimenti immobiliari ad enti parastatali*, Roma 1942 (datt., c. 9, pp. 9 num.).
- 6) IDEM, *Disposiz. varie*, Roma 1942 (datt., c. 2, pp. 2 num.).
237. Coperta originale: *IV. Stabilità monetaria. Risparmio favorito vincolato* (contiene 238-240).
238. [?], *Progetto di vendita di prodotti vari a consegna differita*, Roma s. d. (datt., c. 8, pp. 8 num.).
239. 1) TdR, *Risparmio favorito e vincolato; stesura provv.*, Roma 1942 (ms. autogr., c. 8, pp. 8 + copia datt., inserti ms.), pp. 4).
- 2) IDEM, *Idem; stesura parziale* (datt., inserti ms. autogr., c. 4, pp. 4).
- 3) IDEM, *Idem; stesura parziale* (datt., c. 3, pp. 3 num., inserto ms. autogr.).
- 4) TdR, *Risparmio favorito e vincolato*, Roma 1942 (datt., c. 5, pp. 4 num. + 1; + copia datt., c. 5, pp. 4 num. + 1).

240. DE STEFANI A., *Convertibilità senza oro*, Torino apr. 1942 (framm. a stampa da « La Stampa », c. 1, p. 1).
241. Coperta originale: *Relazione sul piano quadriennale della finanza di guerra* (contiene 242-243).
242. RUCHTI, *La « scrematura » della capacità d'acquisto*, s. l. 1942 (ciclost., c. 6, pp. 6 num.).
243. GRASSI P., *Piano quadriennale fin. guerra*, Roma 26 febb. 1942 (datt., c. 9, pp. 9 num.); alleg.: IDEM, *Provvedim. Dir. Gen. Tesoro; piano mobilitazione fin. di guerra mag. 1940* (datt., c. 8, pp. 6 num. + copia datt., c. 7, pp. 5 num.).
244. DIR. GEN. COORDINAM. TRIB., A. G., PERSONALE, *Rassegna stampa estera*, Roma 4 apr. 1942 (ciclost., c. 4, pp. 4 num.).
245. TdR, *Trattamento fiscale parificatore soc. per az. e non*, Roma s. d. (datt., c. 1, p. 1, nota e sigla ms. autogr.).
246. Coperta originale: *Politica dei prestiti; risparmio forzoso e obbligat.; prestiti volont. e oblig.* (contiene 247-251).
247. CRITICA FASCISTA, n. 15, Roma 1° giu. 1941 (a stampa, pp. 225-240 num.); alleg.: ARENA C., b. vis.
248. DIR. GEN. COORDINAM. TRIB., A. G., PERSONALE, *Rassegna stampa estera*, Roma 14 giu. 1941 (framm. datt., c. 1, p. 1).
249. JENNY F., *Prèlèvements sur le revenu et le capital*, Lione 29 giu. 1941 (a stampa, framm. da « Le Temps »).
250. 1) DIR. GEN. COORDINAM. TRIB., A. G., PERSONALE, *Rassegna stampa estera*, Roma 27 sett. 1941 (datt., c. 4, pp. 4 num.).
- 2) IDEM, *Comunicaz. a TdR* (framm. datt., c. 1, p. 1).
251. DIR. GEN. COORDINAM. TRIB., A. G., PERSONALE, *Rassegna stampa estera*, Roma 27 nov. 1941 (datt., c. 7, pp. 7 num.).
252. 1) Coperta originale: *Assorbimento superflua capacità d'acquisto.*
- 2) DIR. GEN. COORDINAM. TRIB., A. G., PERSONALE, *Rassegna stampa estera*, Roma 10 nov. 1941 (framm. ciclost., c. 2, pp. 2 num.).
- 3) IDEM, *Idem*, Roma nov. 1941 (framm. datt., c. 1, p. 1).
253. Coperta originale: *Inflazione* (contiene 254-256).
254. DIR. GEN. TESORO, *Assegni familiari*, Roma 1941 (datt., c. 1, p. 1, nota ms. di TdR); alleg.: IDEM, *Assegni familiari ragguagliati a mese* (1 tav. datt.).
255. [?], *Il finanziamento della guerra*, Zurigo 10 giu. 1941 (ciclost., nota ms. di TdR, c. 5, pp. 5 num.); alleg.: IVIGLIA G., b. vis.
256. [?], *Assegnazione fondi straord. per spese militari*, Roma 27 apr. s. d. (ms., c. 3, pp. 3).
257. [?], *Situaz. numerica personali civili e militari e spesa relativa 1° lug. 1931 - 1° lug. 1941*, Roma 1941 (1 tav. a stampa).
258. Coperta originale: *Consumi patrimoniali. Stocks. Ammortamenti* (contiene 259-260).



259. DIR. GEN. COORDINAM. TRIB., A. G., PERSONALE, *Rassegna stampa estera*, Roma genn. 1942 (framm. datt., c. 3, pp. num. 5-7; nota ms. di TdR).
260. IVIGLIA G. a ENTI SERVIZIO TRADUZ. E SEGNALAZ. STUDI ECONOM., Zurigo 31 genn. 1942 (circol. ciclost., c. 1, p. 1); alleg.: [?], *Usura del capitale e problema ammortamenti nel finanziamento di guerra in Germania* (ciclost., da « Neue Zürcher Zeitung », 21 genn. 1942, c. 4, pp. 4 num.).
261. Coperta originale: *Circuito dei capitali* (contiene 262-265).
262. DIR. GEN. COORDINAM. TRIB., A. G., PERSONALE, *Rassegna stampa estera*, Roma 21 ott. 1941 (framm. datt., c. 2, pp. 2 num.).
263. JENNY F., *L'evolution financière en 1941*, Lione 29 dic. 1941 (a stampa, framm. da « Le Temps », inserto datt., c. 1, p. 1).
264. DIR. GEN. COORDINAM. TRIB., A. G., PERSONALE, *Rassegna stampa estera*, Roma genn. 1942 (framm. ciclost., c. 3, pp. num. 4-6).
265. DIR. GEN. COORDINAM. TRIB., A. G., PERSONALE, *Rassegna stampa estera*, Roma 19 febb. 1947 (framm. ciclost., c. 3, pp. 3 num.).
266. Coperta originale: *V. Circuito dei capitali* (contiene 267-273).
267. DIR. GEN. COORDINAM. TRIB., A. G., PERSONALE, *Rassegna stampa estera*, Roma febb. 1942 (framm. ciclost., c. 3, pp. num. 4-6).
268. [?], *Nuove funzioni del tasso d'interesse*, Zurigo 5 mag. 1942 (ciclost., framm. da « Neue Zürcher Zeitung », 19 apr. 1942, c. 5, pp. 5 num.).
269. DIR. GEN. COORDINAM. TRIB., A. G., PERSONALE, *Rassegna stampa estera*, Roma 22 mag. 1942 (framm. ciclost., c. 2, pp. 2 num.).
270. DIR. GEN. COORDINAM. TRIB., A. G., PERSONALE, *Rassegna stampa estera*, Roma 16 mag. 1942 (ciclost., c. 6, pp. 6 num.).
271. [?], *Considerazioni sulla politica dei prezzi*, Zurigo 9 mag. 1942 (ciclost., c. 4, pp. 4).
272. DIR. GEN. COORDINAM. TRIB., A. G., PERSONALE, *Rassegna stampa it.*, Roma mag. 1942 (framm. ciclost., c. 2, pp. num. 2-3).
273. DIR. GEN. COORDINAM. TRIB., A. G., PERSONALE, *Rassegna stampa estera*, Roma mag. 1942 (framm. ciclost., c. 7, pp. num. 6-12).
274. Coperta originale: *II. Circuito dei Capitali* (nota ms. di TdR; contiene 275-276).
275. TdR, *Finanza di guerra; stesura provv. cap. « Circuito dei capitali »*, pp. 27-29, Roma 1942 (ms. autogr., c. 3, pp. 3; + copia datt., c. 3, pp. num. 4-5+1).
276. TdR, *Finanza di guerra; stesura provv. cap. « Circuito dei capitali »*, pp. 30-34, Roma 1942 (datt., c. 4, pp. 4 num.).
277. Coperta originale: *II. Economia della spesa* (contiene 278-282).
278. MUSSOLINI B. ai MINISTRI, Roma 27 apr. 1942 (circol. datt., c. 1, p. 1).
279. 1) Coperta originale: *b) economia nella spesa*. 2) *Provvedimenti per l'edilizia*.  
2) GAZZ. UFF., n. 96, Roma 22 apr. 1942, pp. num. 1577-1592 (a stampa, contr. decr. 20 apr. 1942; blocco materiali costruzioni edilizie).

280. 1) Coperta originale: *b) economia nella spesa*. 3) *Provvedimenti aumenti di capitale*. 4) *Provvedimenti nuovi impianti*.  
2) DIR. GEN. TESORO, *Schema D.L. emissione B.T. novenn. 3% serie speciale*, Roma 1942 (datt., c. 6, pp. 6 num., nota ms. di TdR).
281. 1) Coperta originale: *b) economia nella spesa*. 6) *Cottimi Ansaldo*.  
2) TdR, *Stabilimenti artiglierie gruppo Ansaldo di Genova Campi*, Roma 7 apr. 1942 (datt., c. 1, pp. 2).
282. 1) Coperta originale: *b) economia nella spesa*. 7) *Revisioni forniture belliche (legge tedesca)*.  
2) GAZZ. UFF., n. 305, Roma 31 dic. 1940, pp. num. 4837-4852 (a stampa, contr. legge 28 nov. 1940: revis. prezzi contratti lavori difensivi frontiera alpina).  
3) [?], *Casermes funzionali*, Roma 1942 (datt., c. 2, pp. 2 num.).  
4) DIR. GEN. COORDINAM. TRIB., A. G., PERSONALE, *Rassegna stampa estera*, Roma mar. 1942 (framm. ciclost., c. 3, pp. num. 4-6).  
5) IDEM, *Idem*, Roma 16 mar. 1942 (framm. ciclost., c. 2, pp. 2 num.).  
6) IDEM, *Idem*, Roma 11 apr. 1942 (framm. ciclost., c. 2, pp. 2 num.).
283. Coperta originale: *d) entrate. Provvedimenti fiscali* (contiene 284-289).
284. [?], *Schema D.L.: norme integrative applicazione imp. plusvalore trasferimenti immobiliari*, Roma 1942 (datt., nota ms. di TdR, c. 11, pp. 11 num.).
285. TdR, *Appunto: piano quadriennale*, Roma 1942 (ms. autogr., c. 1, p. 1).
286. [?], *Schema D.L.; provvedimenti tasse di bollo*, Roma 1942 (datt., nota ms. di TdR, c. 18, pp. 7 num. + 11).
287. DIR. GEN. TASSE, I. I. AFFARI, *Schema D.L.: provvedim. tasse concessioni governative*, Roma 1942 (bozze di stampa, nota ms. di TdR, inserto datt., pp. 52 num.).
288. TdR, *Schema D.L.: imp. speciale valore netto globale successioni*, Roma 1942 (datt., c. 11, pp. 4 num. + 7).
289. 1) [?], *Sospensione temporanea revis. biennali redditi R.M.*, Roma 1942 (datt., c. 3, pp. 3).  
2) IDEM, *Schema D.L.: sospensione temporanea revis. biennali redditi R.M.*, Roma 1942 (datt., c. 2, pp. 2).
290. Coperta originale: *Circolazione. Prestiti. Anticipaz. B. It. Risparmio favorito* (contiene 291-294).
291. GRASSI P., *Circolaz. B.T. Conti correnti fruttiferi. Depositi B.T. novenn. 5% 1951, 30 apr. 1942*, Roma mag. 1942 (datt. firm., c. 2, pp. 3).
292. DIR. GEN. TESORO, *Sottoscriz. B.T. novenn. 5% 1951 emessi 15 apr. 1942, al 1° mag. 1942*, Roma mag. 1942 (datt., c. 2, pp. 2, nota ms. di TdR).

293. 1) Coperta originale: *e) prestiti. Risparmio.*  
2) DIR. GEN. TESORO, *Depositi presso aziende credito*, Roma apr. 1942 (1 tav. datt.).
294. TdR, *Risparmio vincolato e favorito*, Roma 1942 (datt., note ms. autogr., c. 5, pp. 4 num. + 1).
295. BARTOLINI D., *Situaz. personale Provv. Gen.*, Roma mag. 1942 (datt., c. 4, pp. 4 num.); alleg.: IDEM, b. vis.
296. TdR, *Comunicato stampa; decr.-legge; disposizioni maggiori utili sta-  
to guerra*, Roma 1942 (datt., nota ms. autogr., c. 1, p. 1).
297. [?], *Comunicato stampa; accertamenti imp. trasferimenti immobi-  
liari*, Roma 1942 (datt., c. 1, p. 1).
298. Coperta originale: *Finanziamento della guerra in Italia* (contiene 299-300).
299. DIR. GEN. COORDINAM. TRIB., A. G., PERSONALE. UFF. STUDI FIN., *Legislazione finanz.-econom. di guerra*, Roma 1941 (datt., c. 6, pp. 4 num.); alleg.: IDEM, *Provvedim. finanz.-econom. di guerra* (datt., c. 31, pp. 31 num.).
300. DIR. GEN. COORDINAM. TRIB., A. G., PERSONALE. UFF. STUDI FIN., *Finanza di guerra it.*, Roma 1941 (framm. datt., c. 9, pp. 9 num.).
301. RAG. GEN. STATO, *Obbligo di concerto con Min. Fin. da parte delle  
altre Ammin.*, Roma s. d. (datt., c. 4, pp. 4 num.); alleg.: a) IDEM, *Legge di  
contabilità gen. stato* (datt., c. 3, pp. 3 num.); b) IDEM, *Provvedim. legisla-  
tivi che autorizzano spese straord.* (datt., c. 4, pp. 4).
302. DIR. GEN. COORDINAM. TRIB., A. G., PERSONALE, *Rassegna stampa it.*,  
Roma 31 mar. 1942 (ciclost., c. 4, pp. 4 num.).
303. AGENZIA STEFANI, *Bollett. n. 77*, Roma 2 apr. 1942 (ciclost., c. 1, p. 1).
304. DIR. GEN. COORDINAM. TRIB., A. G., PERSONALE, *Rassegna stampa it.*,  
Roma 4 mag. 1942 (framm. ciclost., c. 2, pp. 2 num.).
305. DIR. GEN. COORDINAM. TRIB., A. G., PERSONALE, *Rassegna stampa  
estera*, Roma 4 mag. 1942 (framm. ciclost., c. 4, pp. 3 num. + 1).
306. TdR, *Appunto: finanza di guerra*, Roma 1942 (ms. autogr., c. 5,  
pp. 4 num. + 1).
307. TdR, *Finanza di guerra; discorso al Duce*, Roma 1942 (framm. datt.,  
c. 1, p. 1).
308. TdR, *Finanza di guerra*, Roma 1942 (datt., c. 5, pp. 5 num.).
309. TdR, *Appunto: B.T. Poligrafico*, Roma s. d. (ms. autogr., c. 1, p. 1).
310. TdR, *Finanza di guerra*, Roma 1942 (datt., c. 5, pp. 5 num.).
311. TdR, *Finanza di guerra; schema*, Roma 1942 (ms. autogr., c. 4, pp. 4  
num. + ms. autogr., c. 2, p. 1); alleg.: DIR. GEN. TESORO, *Provvedim. in di-  
fesa della lira* (datt., c. 1, p. 1).
312. TdR, *Rifugi, sfollamento, disoccupazione; appunto*, Roma s. d. (ms.  
autogr., c. 1, p. 1).
313. [?], *Difesa preventiva contro l'inflazione in Germania*, Zurigo 17  
giu. 1941 (ciclost., estratto da « Neue Zürcher Zeitung », c. 6, pp. 6 num.);  
alleg.: IVIGLIA G., b. vis.

314. ARENA C., *Economia di guerra*, Roma 1941 (a stampa, pp. num.  
5-61).
315. 1) Coperta originale: *Provvedimenti restrittivi vari.*  
2) DIR. GEN. COORDINAM. TRIB., A. G., PERSONALE. UFF. STUDI FIN.,  
*Limitaz. capitali azionari*, Roma 1941 (datt., c. 2, pp. 2 num.).  
3) IDEM, *Limitaz. distribuzione dividendi*, Roma 1941 (datt., c. 2,  
pp. 2 num.).  
4) IDEM, *Conguaglio monetario*, Roma 1941 (datt., c. 1, p. 1).  
5) IDEM, *Limitaz. possesso azionario*, Roma 1941 (datt., c. 1, p. 1).
316. TdR, *Finanza di guerra; stesura provv. cap. « Stabilità economica »*,  
pp. 7-14, Roma 1942 (datt., c. 7, pp. 7 num.).
317. 1) TdR, *Basi fin. guerra*, Roma 1942 (ms. autogr., c. 1, p. 1).  
2) IDEM, *Alcuni principi fin. guerra*, Roma 1942 (ms. autogr., c. 2,  
pp. 2 num.).
318. 1) TdR, *La finanza di guerra; stesura provv. introduzione*, Roma  
1942 (ms. autogr., c. 2, pp. 2 + copia datt., note ms. autogr., c. 1, p. 1).  
2) IDEM, *Idem* (ms. autogr., inserto datt., c. 4, pp. 4 + copia datt.,  
c. 3, pp. 3 num.).  
3) IDEM, *Idem* (datt., correz. ms. autogr., c. 2, pp. 2).
319. TdR, *Finanza di guerra; stesura defn. introduzione*, Roma 1942  
(datt., c. 3, pp. 3).
320. LACAN R. A., *Les mesures prises pour enrayer le marché noir des  
valeurs*, Lione 23 febb. 1942 (a stampa, framm. dal « Figaro », inserto datt.,  
c. 1, p. 1).
321. SAVARY R., *De l'épargne-emprunt à l'impôt d'épargne*, Lione 2 mar.  
1942 (a stampa, framm. dal « Figaro », inserto datt., c. 1, p. 1).
322. FROSSARD L. O., *L'épargne et l'impôt*, Marsiglia 4 mar. 1942 (a  
stampa; framm. da « Mot d'ordre », inserto datt., c. 1, p. 1).
323. DIR. GEN. COORDINAM. TRIB., A. G., PERSONALE, *Rassegna stampa  
estera*, Roma mag. 1942 (framm. ciclost., c. 5, pp. num. 9-13).
324. DIR. GEN. COORDINAM. TRIB., A. G., PERSONALE, *Rassegna stampa  
estera*, Roma 30 mag. 1942 (framm. ciclost., c. 9, pp. 9 num.).
325. BANK FOR INTERNATIONAL SETTLEMENTS PRESS REVIEW, *Il mercato  
svizzero in dollari*, Basilea 2 giu. 1942 (datt., da « Neue Zürcher Zeitung »,  
c. 5, pp. 5 num.).
326. DIR. GEN. COORDINAM. TRIB., A. G., PERSONALE, *Rassegna stampa  
estera*, Roma 2 giu. 1942 (framm. ciclost., c. 3, pp. 3 num.).
327. DIR. GEN. COORDINAM. TRIB., A. G., PERSONALE, *Rassegna stampa it.*,  
Roma 5 giu. 1942 (ciclost., c. 2, pp. 2 num.).
328. DIR. GEN. COORDINAM. TRIB., A. G., PERSONALE, *Rassegna stampa  
estera*, Roma giu. 1942 (framm. ciclost., c. 3, pp. num. 3-5).
329. DIR. GEN. COORDINAM. TRIB., A. G., PERSONALE, *Rassegna stampa it.*,  
Roma giu. 1942 (framm. datt., c. 4, pp. num. 5-8).

330. DIR. GEN. COORDINAM. TRIB., A. G., PERSONALE, *Rassegna stampa estera*, Roma giu. 1942 (framm. ciclost., c. 5, pp. num. 4-6 e 13-14).
331. DIR. GEN. COORDINAM. TRIB., A. G., PERSONALE, *Rassegna stampa estera*, Roma giu. 1942 (framm. ciclost., c. 2, pp. 2).
332. DIR. GEN. COORDINAM. TRIB., A. G., PERSONALE, *Rassegna stampa estera*, Roma lug. 1942 (framm. ciclost., c. 3, pp. num. 5-7).
333. URSIS B., *Riassunto di: Holzbauer, « Pagamento in contanti ed approvvigionamento dei mezzi di pagamento nei paesi militarmente occupati »*, s. l. s. d. (datt., c. 43, pp. 43 num.).
334. DIR. GEN. COORDINAM. TRIB., A. G., PERSONALE, *Rassegna stampa estera*, Roma 19 sett. 1942 (datt., sigla autogr. di TdR, c. 7, pp. 7 num.).
335. GIORDANI F. a TdR, lett., Roma 8 ott. 1942 (ms. firm., c. 1, p. 1).
336. MUSSOLINI B. a TdR, lett., Roma 15 nov. 1942 (ms. autogr. firm., c. 2, p. 1); alleg.: MIN. MARINA, *Indennità prolungato imbarco personale*, Roma 11 nov. 1942 (datt., nota e sigla autogr. Mussolini, note ms., c. 1, pp. 2).
337. 1) TdR, *Necessità nuova emissione biglietti banca*, Roma 19 nov. 1942 (datt. firm., c. 1, pp. 2); alleg.: IDEM, *Schema D.L.: emissione biglietti banca* (datt., c. 1, p. 1).
- 2) IDEM, *Fabbricazione biglietti banca*, Roma 27 nov. 1942 (datt. firm., c. 1, p. 1).
- 3) IDEM, *Idem* (ms. autogr., c. 2, p. 1).
338. TABELT C. a TdR, lett., Pisa 9 dic. 1942 (datt. firm., c. 3, pp. 3).
339. D'AROMA A. a TdR, lett., Parigi 10 dic. 1942 (datt. firm., c. 1, p. 1); alleg.: GERMAIN-MARTIN, *Les finances et la guerre*, Parigi 10 dic. 1942 (framm. a stampa, da « La vie industrielle », inserto datt., c. 1, p. 1).
340. TdR, *Schema teorico per la lotta contro speculazione e inflazione*, Roma 1942 (datt., c. 66, pp. 5 num. + 54; note ms. autogr. di TdR).
341. DIR. GEN. COORDINAM. TRIB., A. G., PERSONALE, *Rassegna stampa estera*, Roma 5 genn. 1943 (framm. ciclost., c. 1, p. 1).

## 20. Gran Consiglio.

Fasc. 1-23 (p. 1); 24-38 (p. 2); 39-66 (p. 3).

1. Coperta originale: *Istituto di emissione* (note autogr. di TdR), (contiene 2-6).
2. DIR. GEN. TESORO, *Ist. emissione. Riserva effettiva*, Roma nov. 1936 (datt., c. 5, pp. 3 num.).
3. DIR. GEN. TESORO, *Provvedim. deflazionistici*, Roma nov. 1936 (datt., c. 4, pp. 4).
4. DIR. GEN. TESORO, *Ist. emissione. Circolazione*, Roma nov. 1936 (datt., c. 3, pp. 3 num.).

5. DIR. GEN. TESORO, *Mercato valori*, Roma nov. 1936 (datt., c. 5, pp. num. 3); alleg.: a) IDEM, *Tit. azionari* (1 tav. datt.); b) IDEM, *Tit. di stato* (1 tav. datt.); c) IDEM, *Tit. obbligazionari* (1 tav. datt.); d) IDEM, *Borse estere* (1 tav. datt.).
6. DIR. GEN. TESORO, *Ist. emissione. Riserva effettiva*, Roma febb. 1937 (datt., nota ms. di TdR, c. 4, pp. 4 num.).
7. Coperta originale: *Confederazione Fascista degli Industriali. Ufficio Rilevazioni e Studi. Occupazione operaia* (contiene 8-13).
8. GRASSI P., *Bilancio B.I. 1936*, Roma 24 febb. 1937 (datt. firm., c. 18, pp. 18 num.).
9. RAG. GEN. STATO, *Bilancio 1936-37, previs. bilancio 1937-38*, Roma 1937 (datt., c. 21, pp. num. 5-10, 13-24, + 1).
10. 1) [?], *Prodotti approssimativi F.S. genn. 1937*, Roma febb. 1937 (datt., c. 1, p. 1).
- 2) IDEM, *Movimento carri derrate a grande velocità* (3 tav. datt.).
- 3) MIN. COMUNIC., *Carico merci complessivo approssimato, ago. 1936-genn. 1937* (6 tav. a stampa, note ms.).
- 4) [?], *Andamento traffico ferroviario* (biglietto ms.).
11. TdR, *Gran Consiglio 18 nov. 1937*, Roma 1937 (ms. autogr., c. 4, pp. 3).
12. TdR, *Esame congiuntura economica presente*, Roma 1937 (ms. autogr., c. 2, p. 1).
13. TdR, *Esame congiuntura economica presente*, Roma 1937 (ms. autogr., c. 2, p. 1), alleg.: a) DIR. GEN. COORDINAM. TRIB., A. G., PERSONALE, *Rassegna stampa estera*, Roma 1° mar. 1937 (ciclost., c. 14, pp. 14 num.); b) IDEM, *Idem*, Roma 29 mar. 1937 (ciclost., c. 11, pp. 11 num.); c) IDEM, *Segnalazione* (framm. datt., c. 1, p. 1).
14. Coperta originale: *Circolazione monetaria* (contiene 15-20).
15. 1) DIR. GEN. TESORO, *Istituto di emissione. Circolaz. 31 dic. 1934-30 febb. 1936*, Roma febb. 1937 (1 tav. datt.).
- 2) IDEM, *Partite dell'attivo bilancio B.I.*, Roma febb. 1937 (1 tav. datt., note ms. di TdR).
- 3) IDEM, *Totale circolaz. monetaria in Italia*, Roma febb. 1937 (1 tav. datt.).
- 4) IDEM, *Idem; Germania, Belgio, Stati Uniti, Francia, Inghilterra, Svizzera, Cecoslovacchia*, Roma febb. 1937 (1 tav. datt.).
- 5) IDEM, *Circolaz. monetaria in Italia 1914-1936*, Roma febb. 1937 (1 tav. datt.).
- 6) IDEM, *Circolaz. monetaria; nota*, Roma febb. 1937 (datt., c. 1, p. 1).
16. 1) DIR. GEN. TESORO, *Prezzi tit. azionari*, Roma febb. 1937 (1 tav. datt.).
- 2) IDEM, *Prezzi tit. obbligazioni*, Roma febb. 1937 (1 tav. datt.).

17. AZZOLINI V. a TdR, lett., Roma 18 mag. 1937 (datt. firm., c. 1, p. 1); alleg.: a) B.I., *Situaz. B.I.*, Roma mag. 1937 (1 tav. datt.); b) IDEM, *Situaz. decadali*, Roma 10 mag. 1937 (1 tav. a stampa, aggiunte ms.).
18. RAG. GEN. STATO, *Proposte previs. 1937-38*, Roma 1937 (datt., note ms., c. 4, pp. 4 num.).
19. RAG. GEN. STATO, *Bilancio 1936-37*, Roma 1937 (datt., c. 2, pp. 2).
20. DIR. GEN. TESORO, *Andamento Borse sett. 1935 - febb. 1937*, Roma 1937 (datt., c. 3, pp. 3 num.); alleg.: a) DIR. GEN. TESORO, *Mercato tit. azionari e di Stato* (framm. datt., c. 1, p. 1); b) IDEM, *Borse estere* (1 tav. datt.).
21. Coperta originale: *Borse valori* (note ms. autogr. di TdR (contiene 22-23)).
- 1) DIR. GEN. TESORO, *Ist. emissione. Indici. Tit. a reddito variabile*, Roma febb. 1937 (1 tav. datt., note ms.).
- 2) IDEM, *Prezzi compenso borsa valori Roma, tit. Stato*, Roma febb. 1937 (1 tav. datt.).
22. TdR, *Schema disoccupazione*, Roma 1937 (ms. autogr., c. 1, p. 1); alleg.: a) MIN. GUERRA, *Forza effettiva alle armi*, Roma mar. 1937 (1 tav. datt., note ms.); b) [?], *Situaz. forza effettiva marina*, Roma 1937 (ms., c. 1, p. 1).
23. 1) MIN. COMUNICAZIONI, *Carico merci complessivo approssimato*, Roma mag. 1937 (1 tav. a stampa).
- 2) [?], *Movimento carri derrate a grande velocità*, Roma febb. 1937 (1 tav. datt., nota ms. autogr. di TdR).
24. Coperta originale: *Politica economica e applicazione finanziaria dell'autarchia* (contiene 25-28).
25. GAZZ. UFF., Roma 11 nov. 1935, n. 262; estratto: D.L. 24 ott. 1935, n. 1887: interpretazioni e modifiche leggi I.D. (a stampa, note ms. autogr. di TdR, pp. 8 num.).
26. SOCIÉTÉ DES NATIONS. COMITÉ DE COORDINATION, *Statistiques du Commerce avec l'Italie et les colonies italiennes, nov. 1935 - jan. 1936*, Ginevra 9 apr. 1936 (a stampa, pp. num. 39).
27. SOCIÉTÉ DES NATIONS. COMITÉ DE COORDINATION, *Statistiques du commerce avec l'Italie et les colonies italiennes, nov. 1935 - février 1936*, Ginevra 30 apr. 1936 (a stampa, pp. num. 45).
28. SOCIÉTÉ DES NATIONS. COMITÉ DE COORDINATION, *Statistiques du commerce avec l'Italie et les Colonies Italiennes, nov. 1935 - février 1936*, Ginevra 30 apr. 1936 (ciclost., c. 1, p. 1 + copia in lingua inglese, c. 1, p. 1); alleg.: a) IDEM, *Importations en provenance de l'Italie et des Colonies Italiennes* (1 tav. ciclost.); b) IDEM, *Exportations à destination de l'Italie et des Colonies Italiennes* (1 tav. ciclost.); c) IDEM, *Or et argent* (1 tav. ciclost.).
29. Coperta originale: *Prospetti per il Gran Consiglio. 4. Tesoro* (contiene 30-33).
30. 1) Coperta originale: *Situazione Bilancio*.

- 2) CAMBI E., *Proventi entrate principali genn. 1938*, Roma 5 febb. 1938 (datt. firm., c. 11, pp. 11 num.).
- 3) RAG. GEN. STATO, *Entrate 1937-38 confrontate entrate 1936-37; genn.*, Roma 1938 (5 tav. datt.).
31. CAMBI E., *Situazione di bilancio 31 genn. 1938*, Roma 12 febb. 1938 (datt., c. 4, pp. 3 num. + 1).
32. 1) CAMBI E., *Proventi entrate principali febb. 1938*, Roma 5 mar. 1938 (datt., c. 6, pp. 6 num.).
- 2) RAG. GEN. STATO, *Entrate 1937-38 confrontate entrate 1936-37; febb.*, Roma 1938 (5 tav. datt.).
33. CAMBI E., *Situaz. bilancio 28 febb. 1938*, Roma 11 mar. 1938 (datt. firm., c. 4, pp. 4 num.).
34. Coperta originale: *Borse valori*.
35. BALLERINI E., *Rassegna finanziaria 4-11 febb. 1938*, New York 16 febb. 1938 (datt. firm., c. 6, pp. 6); alleg.: a) BALLERINI E., b. vis.; b) [?], *Appunto* (datt., c. 1, p. 1).
36. TdR, *Situazione B.I. e Tesoro al 28 febb. 1938*, Roma 1938 (ms. autogr., c. 1, p. 1); alleg.: a) TROISE P., b. vis.; b) TROISE P., *Circolaz. R. Tesoro. Riserve B.I.*, Roma 1938 (datt. firm., c. 1, p. 1).
37. CAMBI E. a TdR, lett., Roma 14 mar. 1938 (datt. firm., c. 2, p. 1); alleg.: RAG. GEN. STATO, *Prodotti F.S. febb. 1938* (datt., c. 1, p. 1).
38. TdR, *Esp. fin. Gran Consiglio*, Roma mar. 1938 (ms. autogr., c. 4, pp. 3).
39. Coperta originale: *Situazione bilancio* (contiene 40-47).
40. CAMBI E., *Entrate minori 1936-37 - 1937-38*, Roma 5 lug. 1939 (datt. firm., sigla ms. autogr. di TdR, c. 1, pp. 2).
41. [?], *Ordinativi all'industria aeronautica*, Roma 18 lug. 1939 (datt. firm., c. 1, p. 1).
42. CAMBI E., *Richieste fondi per invio truppe in Libia*, Roma 22 lug. 1939 (datt. firm., c. 1, p. 1).
43. 1) RAG. GEN. STATO, *Carta della scuola*, Roma 24 lug. 1939 (datt., c. 2, pp. 2 num.).
- 2) IDEM, *Idem*, Roma lug. 1939 (datt., c. 9, pp. 9 num.).
44. CAMBI E., *Provento entrate principale lug. 1939*, Roma 5 ago. 1939 (datt., c. 6, pp. 6 num.).
45. RAG. GEN. STATO, *Entrate 1939-40 confrontate entrate 1938-39; lug.*, Roma 1939 (5 tav. datt.).
46. CAMBI E., *Assegnazione fondi straordinari Libia*, Roma 10 ago. 1939 (datt. firm., c. 1, pp. 2 + framm. datt.).
47. CAMBI E., *Situaz. bilancio*, Roma 11 ago. 1939 (datt. firm., c. 2, pp. 3).
48. R. PREFETTURA DI TORINO, *Concorso: nomina agente di cambio Borsa*, Torino 4 ago. 1939 (datt., c. 1, pp. 2).

49. 1) B.I. SERVIZIO STUDI ECONOM. E STATISTICA, *Problemi di politica finanz.*, Roma 1939 (datt., c. 7, pp. 7 num. + datt., c. 7, pp. 7 num.).  
 2) IDEM, *Rapporti politica valutaria e politica finanz.*, Roma 1939 (datt., c. 4, pp. 4).  
 3) IDEM, *Problemi di politica dei prezzi*, Roma 1939 (datt., c. 2, pp. 2).  
 4) IDEM, *Dati formazione risparmio nel triennio 1936-39* (1 tav. datt.).  
 5) IDEM, *Consistenza dei depositi al sett. 1939* (1 tav. datt.).  
 6) AZZOLINI V., b. vis.  
 50. BOSELLI G. a TdR, lett., Roma 26 nov. 1939 (datt. firm., c. 2, pp. 2); alleg.: NOT. FID., Roma 27 ott. 1939 (1 not. datt., c. 3, pp. 3 num.).  
 51. Coperta originale: *Appunti sull'andamento della gestione del bilancio per il 1939-40* (contiene 52-56).  
 52. CAMBI E., *Gestione 1939-40*, Roma 12 sett. 1939 (datt., c. 7, pp. 7 num.); alleg.: a) RAG. GEN. STATO, *Maggiori oneri successivi alla formazione bilancio previs. 1939-40* (datt., c. 4, pp. 4 num.); b) IDEM, *Spese opere pubbl. straord.* (datt., c. 4, pp. 4 num.).  
 53. CAMBI E., *Situaz. bilancio 30 sett. 1939*, Roma 11 ott. 1939 (datt., nota ms., c. 2, pp. 2 num.).  
 54. MIN. FIN., *Conto riassuntivo Tesoro 31 ott. 1939; situaz. bilancio stato; situaz. B.I.*, Roma nov. 1939 (a stampa, pp. 34 num.).  
 55. CAMBI E., *Provento entrate principali nov. 1939*, Roma 5 dic. 1939 (datt., c. 6, pp. 6 num.).  
 56. RAG. GEN. STATO, *Entrate 1939-40 confrontate entrate 1938-39; nov.*, Roma dic. 1939 (5 tav. datt.).  
 57. GRASSI P., *Conto Tesoro 31 ott. 1939*, Roma 6 dic. 1939 (datt. firm., c. 4, pp. 5).  
 58. CAMBI E. a TdR, lett., Roma 8 dic. 1939 (datt. firm., c. 2, p. 1); alleg.: a) Coperta originale: *Appunti sull'andamento del bilancio*; b) CAMBI E., *Andamento gestione bilancio 1939-40*, Roma 8 dic. 1939 (datt., c. 7, pp. 7 num. + coperta originale « '39-'40 »); alleg.: b 1) RAG. GEN. STATO, *Spese opere pubbl. straord.* (datt., c. 2, pp. 2 num.); b 2) IDEM, *Maggiori somme già iscritte spese diverse* (datt., c. 4, pp. 4); b 3) IDEM, *Maggiori somme da iscrivere titoli vari* (datt., c. 4, pp. 4); c) Coperta originale: 1940-41; d) CAMBI E., *Osservazioni formazione bilancio 1940-41*, Roma 8 dic. 1939 (datt., c. 6, pp. 6 + coperta originale « '40-'41 »).  
 59. TdR, *Situaz. Tesoro; schema*, Roma 1939 (ms. autogr., c. 2, p. 1).  
 60. DIR. GEN. TESORO, *Disavanzi parte effettiva bilancio competenza*, Roma 1939 (datt., nota ms. autogr. TdR, c. 2, pp. 2 num.).  
 61. DIR. GEN. TESORO, *Tit. di stato; tit. azionari; tit. obbligazionari; indici di borsa; circolaz. monetaria; emissioni di capitale*, Roma 1939 (6 tav. datt.).

62. DIR. GEN. TESORO, *Cessione crediti esteri, tit. esteri e tit. it. emessi all'estero*, 30 ott. 1935 - 30 sett. 1939, Roma 1939 (datt., c. 2, pp. 2 num.).  
 63. DIR. GEN. TESORO, *Oro venduto all'erario*, Roma 1939 (datt., c. 1, p. 1).  
 64. DIR. GEN. TESORO, *Ist. emissione. Circolaz.*, Roma 1939 (datt., c. 5, pp. 5 num.).  
 65. DIR. GEN. TESORO, *Ist. emissione. Riserva effettiva*, Roma 1939 (datt., c. 5, pp. 5 num.).  
 66. SEN. d. R., *Relaz. Commis. Fin. (rel. Scialoja); dis-legge esame Assemblea plenaria*, Roma dic. 1939 (bozze di stampa, pp. 40 num.).

## 21. Enti.

- Fasc. 1 (p. 1\*); 2-6 (p. 2); 7 (p. 3); 8 (p. 4\*); 9 (p. 5\*); 10 (p. 6\*); 11-18 (p. 7\*); 19-21 (p. 8); 22-24 (p. 9); 25 (p. 10\*); 26 (p. 11\*); 27-29 (p. 12); 30 (p. 13\*); 31-33 (p. 14\*); 34 (p. 15\*); 35-36 (p. 16\*); 37 (p. 17); 38-40 (p. 18); 41-43 (p. 19); 44 (p. 20\*); 45 (p. 21); 46 (p. 22\*); 47 (p. 23\*); 48-53 (p. 24); 54 (p. 25); 55-60 (p. 26); 61-62 (p. 27\*); 63-85 (p. 28); 86 (p. 29\*); 87 (p. 30\*); 88-89 (p. 31\*); 90 (p. 32); 91-92 (p. 33\*); 93-94 (p. 34\*); 95-96 (p. 35\*); 97-99 (p. 36\*); 100 (p. 37\*); 101-103 (p. 38\*); 104-108 (p. 39); 109 (p. 40\*); 110-111 (p. 41\*); 112 (p. 42\*); 113-115 (p. 43); 116 (p. 44); 117 (p. 45\*); 118-119 (p. 46\*); 120 (p. 47\*); 121-128 (p. 48\*); 129 (p. 49\*); 130-131 (p. 50\*); 132 (p. 51\*); 133 (p. 52\*); 134-136 (p. 53\*); 137 (p. 54\*); 138-144 (p. 55); 145-149 (p. 56); 150 (p. 57\*); 151 (p. 58); 152-154 (p. 59\*); 155-156 (p. 60); 157-160 (p. 61\*); 161-175 (p. 62); 176 (p. 63\*); 177-179 (p. 64\*); 180 (p. 65\*); 181 (p. 66\*); 182-187 (p. 67); 188-192 (p. 68); 193-206 (p. 69\*); 207 (p. 70\*); 208-212 (p. 71); 213-216 (p. 72); 217-224 (p. 73\*); 225-232 (p. 74); 233-234 (p. 75); 235-238 (p. 76); 239-246 (p. 77); 247-249 (p. 78\*); 250-253 (p. 79); 254-262 (p. 80); 263-273 (p. 81); 274-277 (p. 82\*); 278 (p. 83\*); 279 (p. 84\*); 280 (p. 85).
1. SOC. CIV. PRO F.U.H. a JUNG G., lett., Roma 20 nov. 1933 (datt., c. 1, p. 1); alleg.: SOC. CIV. PRO F.U.H., *Progetto nuova fondazione Hallesint* (datt., c. 3, pp. 2 num.).  
 2. FRASCHERELLI U., *Ordinamento universitario e necessità di ricerca scientifica*, Pavia 1933 (a stampa, pp. 22 num.).  
 3. C.N.R., *Composizione consiglio: direttorio, sezioni, comitati e commis.*, Roma 1934 (a stampa, pp. 47 num.).  
 4. C.N.R., *Organizzazione; leggi e decr. costitutivi*, Venezia 1934 (a stampa, pp. 59 num.).  
 5. MARCONI G., *Discorso riunione Soc. It. Progresso Scienze*, Napoli 11 ott. 1934 (a stampa, pp. 2).  
 6. FONDS NATIONAL DE LA RECHERCHE SCIENTIFIQUE, *Statuts*, s.l. s.d. (datt., c. 2, pp. 2 num.).  
 7. INE, *Sale: produzione paesi mediterraneo; possibilità di esportazione sale it. e libico*, Roma 1° genn. 1935 (datt., c. 41, pp. 39 num. + 2 + coperta datt.).

8. GONDI G. a TdR, lett., Roma 5 febb. 1935 (ms. firm., c. 1, p. 1); alleg.: a) AA.VV., *Casse Mutue Assicurazione infortuni agricoli* (datt., 5 firme, c. 4, pp. 4 num.); b) CORBUCCI A., *Progetto soppressione Fed. Casse Mutue assicurazione infortuni agricoli* (ciclost., c. 4, pp. 4 num.).
9. WESTMINSTER BANK REVIEW, n. 253, Londra mar. 1935 (a stampa, pp. num. 3-30).
10. BANQUE NATIONALE DE BELGIQUE, *Bulletin d'information et de documentation*, n. 10, Bruxelles 25 mag. 1935 (a stampa, pp. num. 519-563).
11. IST. NAZ. CAMBI ESTERO, *Occorrenze divisa estera; riepilogo* 8 giu. 1935, Roma giu. 1935 (1 tav. datt.).
12. Coperta originale: *Situazione valutaria. Midland Bank. Guaranty Trust e Morgan. Sovraintendenza valute* (contiene 13-18).
13. RATTCLIFF HILL R. alla SOC. NAVIGAZIONE ALTA ITALIA, lett., Londra 7 giu. 1935 (datt., sigla ms. di TdR, c. 2, pp. 2).
14. IST. NAZ. CAMBI ESTERO, *Principali occorrenze divise soddisfatte* 8-22 giu. 1935, Roma giu. 1935 (1 tav. datt.).
15. IST. NAZ. CAMBI ESTERO, *Situaz.* 22 giu. 1935, Roma giu. 1935 (1 tav. datt., note ms.).
16. IST. NAZ. CAMBI ESTERO, *Divise raccolte e cedute dalle banche* 19 giu. 1935, Roma 1935 (1 tav. datt.).
17. 1) IST. NAZ. CAMBI ESTERO, *Accreditamenti lire a favore estero* 1° lug. 1935, Roma 1935 (1 tav. datt.).  
2) IDEM, *Posizione cambi banche* 2 lug. 1935, Roma 1935 (1 tav. datt.).  
3) IDEM, *Posizione debitoria divisa, in lire, verso estero* 1° lug. 1935, Roma 1935 (1 tav. datt.).
18. IST. NAZ. CAMBI ESTERO, *Scadenze 1° giu. - 31 dic. 1935 prestiti obbligazionari it. estero*, Roma 1936 (1 tav. datt.).
19. IST. NAZ. CAMBI ESTERO, *Riepilogo gen. occorrenze divisa estera* 15 lug. 1935, Roma lug.-ago. 1935 (1 tav. datt., sigl.).
20. 1) IST. NAZ. CAMBI ESTERO, *Posizione riassuntiva cambi banche* 27 lug. 1935, Roma ago. 1935 (1 tav. datt.).  
2) IDEM, *Situaz. arretrato* 27 lug. 1935, Roma ago. 1935 (1 tav. datt.).  
3) IDEM, *Situaz. divisa entrata ed erogata dall'Ist. Cambi* 27 lug. 1935, Roma ago. 1935 (1 tav. datt.).  
4) IDEM, *Posizione accreditamenti lire a favore estero* 27 lug. 1935, Roma ago. 1935 (1 tav. datt.).
21. DIR. GEN. TESORO, *Eventuale svalutazione lira it.*, Roma 1935 (datt., c. 2, pp. 2 num.).
22. RISPARMIO E CREDITO RURALE, n. 5, Roma 3 ago. 1935 (a stampa, pp. num. 146-168).
23. RISPARMIO E CREDITO RURALE, n. 4, Roma 3 lug. 1935 (a stampa, pp. num. 110-144).

24. [?], *Che cos'è una cassa rurale*, Roma 1935 (datt., note ms., c. 24, pp. 24 num.).
25. 1) INTERNATIONALE KREDITVERSICHERUNGS. VEREINIGUNG, *Generalversammlung*, Vienna 4 ott. 1935 (a stampa, pp. 21).  
2) MICHEL R., *Rapport comparatif sur les garanties consenties a leur assurés par les compagnies d'assurance-crédit*, s.l. apr. 1934 (a stampa, pp. 12 num.).  
3) DIE VERSICHERUNG, Vienna ott. 1935 (a stampa, pp. 24 num.).  
4) CALLIANO G., b. vis.  
5) Coperta originale a stampa.
26. ENTE NAZ. RISI, *Movimento riso greggio al 28 febb. 1935*, Roma 13 mar. 1935 (datt., c. 1, p. 1); alleg.: IDEM, *Informazioni vendite; utilizzazioni e giacenze produzione risicola* 15 sett. 1934 - 28 febb. 1935 (1 tav. datt.).
27. NOVELLI N., *Opera Ente Naz. Risi 1934-35*, Milano 1935 (datt., c. 2, pp. 2 num.); alleg.: ENTE NAZ. RISI, *Medie ponderali risone originario; Novara* (1 tav. datt.).
28. 1) ROSSINI A., *Programma 1935-36 Ente Naz. Risi*, Milano 1935 (datt., correz. ms., c. 3, pp. 3 num.).  
2) [?], *Prezzo grano*, s.l. 22 ago. 1935 (datt., correz. ms., c. 2, pp. 2).
29. ROSSINI A., *Raccolto risiero 1935 e sua destinazione*, Milano 20 dic. 1935 (datt., c. 3, pp. 3 num.).
30. R. TRIBUNALE CIVILE DI MASSA, *Processo De Nobili*, Firenze 1935 (a stampa, pp. 26 num.).
31. Coperta originale: *Pro memoria sull'organizzazione del credito a media e lunga scadenza nelle Colonie Francesi* (contiene 32).
32. VEROI G. P. a TdR, lett., Roma 14 mag. 1936 (datt. firm., c. 2, p. 1); alleg.: a) VEROI G. P., *Organizzazione credito media e lunga scadenza nelle colonie francesi* (datt. firm., c. 7, pp. 5 num.); b) CREDIT COLONIAL, *Décret-loi pour la creation du crédit colonial*, Parigi 3 sett. 1935 (datt., c. 4, pp. 2 num.); c) IDEM, *Statut* (datt., c. 11, pp. 11 num.); d) VEROI G. P., *Credito fondiario nelle colonie francesi* (datt., c. 4, pp. 2).
33. VEROI G. P., *Banco di Roma durante le Sanzioni*, Roma 18 giu. 1936 (datt., c. 9, pp. 7 num.); alleg.: BANCO DI ROMA, *Confronto situaz. patrimoniale* (1 tav. datt.).
34. CONF. FASC. LAVORATORI INDUSTRIA, *Inquadramento sindacale e territoriale cat. lavoratori industria al 31 dic. 1935*, Roma 2 lug. 1936 (a stampa, pp. 419 num.).
35. S.A.F.N.I., *Replica al Sindacato prov. fasc. commercianti cereali*, Roma 18 giu. 1935 (datt., c. 6, pp. 6).
36. 1) BOGGIANO PICO L. a TdR, lett., Genova 25 giu. 1941 (datt. firm., c. 1, p. 1); alleg.: a) BOGGIANO PICO L., *Fertilità della terra e concimazione organica*, Genova 1940 (a stampa, nota ms. firm., pp. 22 num. + busta datt.); b) IDEM, *Smaltimento rifiuti cittadini*, Genova 1941 (a stampa, nota ms. firm.,

pp. 22 num. + busta datt.); *b*) IDEM, *Smaltimento rifiuti cittadini*, Genova 1941 (a stampa, nota ms. firm., e firma autogr., pp. 26 num. + 6).

2) FAGIUOLI V., *Société des phosphates tunisiens*, Roma 4 apr. 1935 (datt., c. 1, p. 1).

3) FAGIUOLI V. a TdR, lett., Roma 6 apr. 1935 (datt. firm., sigla ms. di TdR, c. 1, p. 1); alleg.: LONEL & CO., *Expéditions de phosphate des mines africaines en 1934* (1 tav. a stampa).

37. FAGIUOLI V., *Forniture fosfato all'Italia da parte della Francia*, Roma 14 dic. 1935 (datt. firm., c. 1, p. 1).

38. FAGIUOLI V. a TdR, lett., Roma 15 lug. 1935 (datt. firm., c. 1, p. 1); alleg.: S.A.F.N.I. - NITRATE CORPORATION OF CHILE LIMITED, *Convenzione*, Londra 3 lug. 1935 (datt., c. 3, pp. 3 num.).

39. RAINERI G. - BELLINATO E., *Verbale seduta Consiglio Ammin. S.A.F. N.I.*, Roma 16 genn. 1936 (datt., c. 5, pp. 5 num.).

40. S.A.F.N.I., *Consegne avena al Min. Guerra*, Roma 23 genn. 1936 (datt., c. 1, p. 1).

41. FAGIUOLI V. a TdR, lett., Roma 19 dic. 1935 (datt. firm., c. 1, p. 1); alleg.: FAGIUOLI V., *Nitrato di soda nel Cile* (datt., c. 1, p. 1).

42. S.A.F.N.I., *Azoto*, Roma 20 genn. 1936 (datt., c. 6, pp. 6 num.).

43. FAGIUOLI V. a TdR, lett., Roma 8 sett. 1936 (datt. firm., c. 2, pp. 2); alleg.: *a*) S.A.F.N.I. - NITRATE CORPORATION OF CHILE LIMITED, *Convenzione*, Londra 21 ago. 1936 (datt., c. 2, pp. 2 num.); *b*) IDEM, *Contratto comm.*, Londra 29 lug. 1936 (datt., c. 3, pp. 3 num. + copia datt., c. 3, pp. 3 num.); *c*) NITRATE CORPORATION OF CHILE LIMITED a S.A.F.N.I., lett., Londra 29 lug. 1936 (datt., c. 1, p. 1 + copia datt., c. 1, p. 1).

44. ISPETTORATO DIFESA RISPARMIO, ESERCIZIO CREDITO, *Relaz. schema provvedim. difesa risparmio e disciplina credito*, Roma 1936 (datt., c. 2, pp. 2 num.).

45. CONSORZIO BONIFICA TERRITORIO DESTRA SELE, *Bonifica destra Sele*, Eboli 16 dic. 1936 (datt., c. 3, pp. 3 num.).

46. BANCO DI SANTO SPIRITO, *Assemblea gen. azionisti 26 mar. 1937*, Roma 1937 (a stampa, pp. num. 38).

47. AZZOLINI V. a TdR, lett., Roma 30 apr. 1937 (datt. firm., sigla ms. di TdR, c. 2, pp. 2 num.); alleg.: AZZOLINI V., *Struttura e attività IMI* (datt. firm., c. 9, pp. 9 num.).

48. I.M.I., *Discorsi Mussolini e Mayer nella cerimonia d'insediamento*, Roma 5 dic. 1931 (a stampa, pp. 7 num.).

49. I.M.I., *Bilancio 31 mar. 1933*, Roma 26 giu. 1933 (a stampa, pp. 27 num.).

50. MAYER T. a JUNG G., lett., Roma 14 giu. 1934 (datt., c. 2, pp. 2).

51. MAYER T. a JUNG G., lett., Roma 6 nov. 1934 (datt., c. 1, p. 1 + copia datt., c. 1, p. 1); alleg.: MAYER T., *Prolungamento durata operazioni IMI* (datt., c. 3, pp. 3 num. + copia datt., c. 3, pp. 3).

52. I.M.I., *Relaz. Consiglio Ammin.: bilancio al 31 mar. 1935*, Roma 1935 (datt., c. 7, pp. 7 num.).

53. 1) Coperta originale: IMI.

2) IRI, *Schema D.L.: esercizio credito mobiliare da parte Ist. diritto pubbl.*, Roma s. d. (datt., correz. ms., c. 3, pp. 3 num. + copia datt., c. 3, pp. 3 num. + copia datt., c. 3, pp. 3 num.).

54. POZZI P. G. a TdR, lett., Roma 28 apr. 1937 (datt., c. 1, p. 1); alleg.: *a*) POZZI P., *Posizione giuridica professionale commissionari borsa* (datt., c. 3, pp. num. 2-4); *b*) IDEM, *Disciplina contrattazioni Borsa* (datt., c. 7, pp. num. 5-11); *c*) IDEM, *Situaz. borsa Napoli* (datt., c. 1, p. 1); *d*) busta ms.

55. UNIFIEL, *Verbale seduta consiglio direttivo 12 mag. 1936*, Roma mag. 1936 (datt., c. 9, pp. 9 num.); alleg.: SEBASTIANI O., *b. vis.* (nota ms.).

56. MOTTA G., *Note tassazione consumo energia elettrica*, Roma 5 giu. 1937 (datt., c. 28, pp. 24 num. + 4).

57. MOTTA G., *Vincolo prezzi e tariffe*, Roma 5 giu. 1937 (datt., c. 8, pp. 8 num.).

58. MOTTA G., *Pressione fiscale globale sull'industria elettrica*, Roma 5 giu. 1937 (datt., nota e sigla ms. di Mussolini, c. 6, pp. 5 + copia datt., c. 6, pp. 5).

59. [?], *Programma presentato UNIFIEL*, Roma 15 giu. 1936 (datt., c. 1, p. 1); alleg.: MOTTA G., *Appunti programma UNIFIEL*, Roma 4 giu. 1936 (datt., nota e sigla ms. di TdR, c. 10, pp. 10 num. + copia datt., c. 10, pp. 10 num.).

60. MOTTA G. a COBOLLI GIGLI G., lett., Milano 21 giu. 1937 (datt., c. 7, pp. 7 num.).

61. SOC. EDISON, *53° esercizio 1936 - Assemblea 19 mar. 1937*, Milano 19 mar. 1937 (a stampa, pp. 44 num. + 1).

62. TERNI, *Sfruttamento coordinato impianti geotermoelettrici Larderello e idroelettrici Terni*, Roma 5 apr. 1937 (datt., c. 3, pp. 3 num.); alleg.: IDEM, *Impianti idroelettrici Alto Velino*, Genova mar. 1937 (1 carta geogr.).

63. 1) POMILIO E., *Programma produzione cellulosa naz.*, Roma 12 nov. 1935 (datt., c. 3, pp. 3 num.); alleg.: POMILIO E., *b. vis.*

2) POMILIO E., *Impianti cellulosa Foggia e Napoli*, Roma 5 dic. 1935 (datt., c. 2, pp. 2 num.).

64. PROV. GEN. STATO, *Approvvigionamento carta servizi statali; Ente naz. cellulosa*, Roma nov. 1935 (datt., c. 2, pp. 2+1).

65. 1) POSTIGLIONE G. a TdR, lett., Roma 13 dic. 1935 (datt. firm., c. 1, p. 1); alleg.: POSTIGLIONE G., *Programma produzione cellulosa naz.* (datt. firm., c. 7, pp. 7 num.).

2) TdR, *Appunto: produzione cellulosa*, Roma 1935 (ms. autogr., c. 1, p. 1).

3) POMILIO E., *Programma produzione cellulosa naz.*, Roma 12 nov. 1935 (datt., note ms. di TdR, c. 3, pp. 3 num.).

66. CIBRARIO L. a TdR, lett., Torino 13 mag. 1936 (datt. firm., nota e sigla ms. di TdR, c. 2, pp. 2).
67. POMILIO U. a CARADONNA G., lett., Roma 22 mag. 1936 (datt., c. 5, pp. 5 num.; alleg. campione carta di paglia).
68. [?], *Appunti nuovo organo produzione cellulosa naz.*, Roma 3 giu. 1936 (datt., c. 1, p. 1).
69. BARTOLINI D., *Corporaz. Carta e Stampa; seduta 8 lug. 1937*, Roma 9 lug. 1937 (datt. firm., c. 2, pp. 3); alleg.: IDEM, *Rapporto alla Corporaz. Carta e Stampa*, Roma 8 lug. 1937 (datt., c. 6, pp. 6 num.).
70. POMILIO E. a TdR, lett., Roma 16 lug. 1936 (datt. firm., c. 1, p. 1).
71. GAZZ. UFF., n. 169, Roma 23 lug. 1936, pp. num. 2425-2432.
72. BARTOLINI D., *Impianti Foggia: fabbricazione cellulosa e carta di paglia*, Roma 14 ago. 1936 (datt., c. 4, pp. 4).
73. SOC. CELLULOSA CLORO SODA, *Nuovo impianto cellulosa Sparto*, Napoli 14 dic. 1936 (datt., c. 6, pp. 5 num., nota e sigla ms. di TdR).
74. DANIELCIK H. P., *Come la Germania può provvedere da sé; estratto cap. 5°*, s. l. s. d. (ciclost., c. 2, pp. 2 num. + copia ciclost., c. 2, pp. 2 num.).
75. [?], *Progetto istituzione « Azienda Produzione Cellulosa Naz. »*, Roma 24 apr. 1937 (datt., c. 18, pp. num. 9+5+4).
76. BARTOLINI D., *Fabbricazione cellulosa in Italia*, Roma 27 mag. 1937 (datt., c. 2, p. 2); alleg.: a) NOT. FID., Milano 18 mag. 1937 (datt., nota e sigla ms. di Mussolini, nota e sigla ms. di TdR, c. 1, p. 1); b) NAZIONE MILITARE, s. l. genn. 1937 (framm. a stampa, pp. num. 21-28).
77. POMILIO E. a TdR, lett., Roma 7 giu. 1937 (datt. firm., c. 2, p. 1).
78. MITRA V. - COSTANZI G. - COSSU A., *Indirizzi*, s. l. s. d. (datt., c. 1, p. 1).
79. IST. POLIGRAFICO STATO, *Appunto: prove stampa*, s. l. s. d. (ms., c. 1, p. 1; bozze di stampa a colori, c. 4, pp. 8).
80. IST. POLIGRAFICO STATO, *Notizie impianti Foggia fabbricazione cellulosa e carta*, s. l. 1937 (datt., c. 1, pp. 2).
81. Coperta originale: *Cellulosa*.
82. GIORDANI F. a TdR, lett., Napoli 23 ago. 1937 (datt. firm., c. 20, pp. 20 num.); alleg.: a) GIORDANI F. al C.N.R., lett., Napoli 23 mag. 1936 (datt., c. 2, pp. 2); b) GIORDANI F. ad AMICI V., lett., Napoli 23 mag. 1936 (datt., c. 1, p. 1); c) AMICI V. a GIORDANI F., lett., Roma 25 mag. 1936 (datt., c. 1, p. 1); d) GIORDANI F., *Prospettive industria cellulosa A.O.I.*, Roma 1936 (a stampa, pp. 15 num.); e) CHIANESE L. a GIORDANI F., lett., Cagliari 1° dic. 1936 (datt., c. 1, p. 1); f) GIORDANI F. a MARINOTTI F., lett., Napoli 25 dic. 1936 (datt., c. 2, pp. 2); g) MARINOTTI F. a GIORDANI F., lett., Milano 30 dic. 1936 (datt., c. 1, p. 1); h) CARADONNA G. a GIORDANI F., lett., Roma 3 febb. 1937 (datt., c. 1, p. 1); i) [?], *Relaz. attività tecnica ammin. Ente Naz. Cellulosa e carta 1937*, Roma 12 apr. 1937 (datt., c. 2, pp. 2); l) GIORDANI F. a SCHIRÒ G., lett., Napoli 22 apr. 1937 (datt., c. 1, p. 1); m) GIORDANI F. a CARADONNA G., lett., Napoli 2 ago. 1937 (datt.,

- c. 3, pp. 3 num.); n) CARADONNA G. a GIORDANI F., lett., Roma 7 ago. 1937 (datt., c. 3, pp. 3 num.); o) DIOTTI G., *Cellulosa estratta dalla canna*, s. l. 14 ago. 1936 (datt., estratto dal « Giornale d'Italia », c. 2, pp. 2 num.); p) DIOTTI G., *Cellulosa estratta dalla canna*, s. l. 15 ago. 1936 (datt., estratto dal « Giornale d'Italia », c. 2, pp. 2 num.).
83. GIORDANI F. a TdR, lett., Napoli 29 ago. 1937 (datt., c. 6, pp. 6 num.).
84. POMILIO E. a TdR, lett., Roma 22 sett. 1937 (datt. firm., c. 1, p. 1); alleg.: a) SINDACATO CELLULOSA POMILIO, *Impianti realizzati processo Pomilio cloro gas 20 sett. 1937* (1 tav. datt.); b) IDEM, *Impianti realizzati processo Pomilio cloro gas 20 sett. 1937* (1 tav. datt.); c) IDEM, *Impianti adottanti processo Pomilio cloro gas allo studio 20 sett. 1937* (1 tav. datt.).
85. IRI, *Programma cellulosa*, Roma 4 dic. 1937 (datt., c. 13, pp. 11 num.).
86. 1) POMILIO E. a MATTIROLO E., lett., Roma 29 dic. 1936 (datt. firm., note ms., c. 1, p. 1).
- 2) TdR, *Discorso inaugurazione stabilimento cellulosa Foggia*, Roma 1936 (datt., c. 2, pp. 2 num. + 4 copie datt., c. 8, pp. 8).
- 3) Coperta originale: *Copie del discorso tenuto a Foggia da S.E. il Ministro*.
87. JACOBINI O., *Situaz. finanz. AIPA*, Roma 7 dic. 1937 (datt. firm., c. 4, pp. 4 num.).
88. CONF. FASC. INDUSTRIALI, *Disoccupazione al 31 dic. 1936*, Roma 1937 (datt., c. 9, pp. 2+7 tav. + coperta ms.).
89. CONF. FASC. INDUSTRIALI, *Criteri accertamento redditi cat. B a carico ditte industriali non tassate in base bilancio*, Roma s. d. (ciclost., c. 124, pp. 118 num. + 4 num.); alleg.: a) IDEM, *Costo medio 100 Kg. tabacco levantino, 1935-37* (ciclost., c. 3, pp. 6); b) IDEM, *Tentativi determinazione redditi fonderie* (ciclost., c. 9, pp. 9 num.); c) BECCHI F. B. - LENZI, R.M. cat. B e C<sub>2</sub> *industria marina mercantile*, Genova 6 mag. 1937 (ciclost., c. 3, pp. 3 num.); d) CONF. FASC. INDUSTRIALI, *Criteri valutazione redditi cat. B industria cotoniera 1938-39* (ciclost., c. 25, pp. 25 num.).
90. [?], *Attività I.N.G.I.C.*, Roma 1937 (datt., c. 2, pp. 3).
91. SOC. IT. COMMERCIO ESTERO, *Operazione per acquisto oro da parte della B.I.*, Roma s. d. (framm. datt., c. 1, p. 1).
92. FED. NAZ. FASC. APPALTATORI IMP. CONSUMO E TASSE AFFINI, *Rapporti fra federazione e I.N.G.I.C.*, s. l. s. d. (a stampa, pp. 14 num. + 3).
93. BANCO DI NAPOLI, *Relaz. Consiglio gen. e rendiconto 1936*, Napoli 1937 (a stampa, pp. num. 88+12).
94. INGROSSO S. a MUSSOLINI B., lett., Napoli 23 nov. 1938 (datt. firm., nota e sigla ms. di Mussolini, c. 2, pp. 3).
95. BANCA DEI REGOLAMENTI INTERNAZ., *Ottava relaz. annuale 1° apr. 1937 - 31 mar. 1938*, Basilea 9 mag. 1938 (a stampa, pp. 133+6 tav.).



96. BANCA DEI REGOLAMENTI INTERNAZ., *Nona relaz. annuale 1° ago. 1938 - 31 mar. 1939*, Basilea 8 mag. 1939 (a stampa, pp. num. 157+6 tav.).
97. SOCIÉTÉ D'ÉTUDES ET D'INFORMATIONS ÉCONOMIQUES, *La politique des prix en Allemagne*, Parigi apr. 1939 (ciclost., c. 18, pp. 32 num.; supplem. al « Bulletin Quotidien »).
98. SOCIÉTÉ D'ÉTUDES ET D'INFORMATIONS ÉCONOMIQUES, *La politique commerciale de la France en 1938*, Parigi 3 mag. 1939 (ciclost., c. 11, pp. 20 num.; supplem. al « Bulletin Quotidien »).
99. SOCIÉTÉ D'ÉTUDES ET D'INFORMATIONS ÉCONOMIQUES, *L'économie allemande en 1938*, Parigi 19 mag. 1939 (ciclost., pp. 29 num.).
100. CONF. FASC. LAVORATORI COMMERCIO, *Collaborazione sindacale*, Roma 18 nov. 1939 (datt., c. 2, pp. 2 num. + copia datt., c. 2, pp. 2 num.); alleg.: IDEM, *Qualifica lavoratori agli effetti della R.M.* (datt., c. 5, pp. 5 num. + copia datt., c. 5, pp. 5 num.).
101. CAUDA E. a TdR, lett., Roma 14 mar. 1938 (datt. firm., c. 1, p. 1); alleg.: CAUDA E., *Industria cinematografica* (datt., c. 2, pp. 2).
102. PAULUCCI DI CALBOLI G. a SEBASTIANI O., lett., Roma 25 sett. 1939 (datt. firm., c. 1, p. 1, nota ms. firm. di Mussolini B.).
103. IST. NAZ. LUCE, *Tessera a TdR per accedere a proiezioni astronomiche e cinematografiche*, Roma 1940 (a stampa, c. 1, p. 1).
104. Coperta originale: *Credito cinematografico* (contiene 105-108).
105. DE BERNARDINIS E. a TdR, lett., Milano 13 apr. 1934 (ms. firm., c. 2, pp. 3); alleg.: a) DOGANA DI MILANO, *Processo verbale di controversia tariffa*, Milano 18 ott. 1934 (a stampa, inserti datt., c. 2, pp. 3); b) DE BERNARDINIS E., *Valore pellicole cinematografiche* (datt., c. 1, p. 1); c) BAGLI I., *Composizione controversia Omnis Film S.A.*, Roma 25 febb. 1935 (datt., c. 2, p. 1).
106. CAUDA E., *La merce « film »*, Roma 1935 (datt., c. 6, pp. 6 num.).
107. CAUDA E., *Attivo e passivo cinematografia it.*, Roma 28 apr. 1935 (a stampa, framm. da « Il lavoro fascista », c. 3, pp. 3 num.).
108. [?], *Situaz. industria cinematografica*, Roma 1935 (datt., c. 6, pp. 6 num.).
109. 1) AMBROSINI G., *Le porte del Mediterraneo*, Roma 1940 (a stampa, pp. 47 num. + 1).
- 2) HISTORICUS, *La capitolazione della Francia*, Roma ago. 1940 (a stampa, pp. 32 num.).
- 3) ITALICUS, *L'America di fronte al conflitto*, Roma ago. 1940 (a stampa, pp. 32 num.).
- 4) IDEM, *Guerra contro l'Inghilterra: guerra di liberazione*, Roma 1940 (a stampa, pp. 32 num.).
- 5) HISTORICUS, *Dalla prima alla seconda guerra mondiale*, Roma 1940 (a stampa, pp. 32 num.).
110. 1) IST. CENTR. STATISTICA, *Indice Naz. prezzi ingrosso 1929 - mag. 1935*, Roma 1935 (1 tav. ciclost.).

- 2) IDEM, *Numeri indici prezzi genn. 1933 - lug. 1935*, Roma 1935 (1 tav. ciclost., note ms. di TdR).
111. SAVORGNAN F., *Note riassuntive bollettino statistica dic. 1940*, Roma 18 dic. 1940 (datt. firm., note ms. autogr., c. 8, pp. 8 num.).
112. PUTZOLU A. - TdR - AMICUCCI E., *Decr.-Min. 11 dic. 1940: determinazione misura contributi dovuti dagli iscritti all'Ente previdenza per avvocati e procuratori*, Roma 11 dic. 1940 (a stampa, pp. 2 num.).
113. CONF. FASC. INDUSTRIALI, *Quote contributi integrativi a carico datori lavoro*, Roma 1940 (fotocopia, pp. 18 num.).
114. MUZZARINI M. - LAI, *Uca: formazione ruoli principali 1940*, Roma mar. 1940 (datt., c. 7, pp. 7 num.).
115. [?], *Studio entrate trib. e contributi assicurativi*, Roma 1940 (datt., correz. ms., c. 15, pp. 14 num. + 1).
116. CONF. FASC. AZIENDE CREDITO, ASS. - UFF. SCAMBI COMPENSATI, *Scambi compensati lug. 1935 - giu. 1936*, Roma 1936 (datt., c. 25, pp. 18 num. + 3 tav. datt. + 1 diagr. ms.).
117. CONF. FASC. AZIENDE CREDITO, ASS., *Sviluppi attività assicurativa it. dopoguerra*, Roma 1940 (a stampa, pp. num. 3-13).
118. 1) BONANSEA G. a TdR, Roma 15 nov. 1935 (circol. ciclost. firm., note ms., c. 1, p. 1).
- 2) P.N.F. - FED. FASCI COMBATTIMENTO DELL'URBE, *Modulo iscrizione al P.N.F. di TdR*, Roma 19 nov. 1935 (a stampa, note ms. e firma autogr. di TdR, c. 1, p. 1).
119. DIRETTORIO NAZ. P.N.F., *Bilancio previs. 1941*, Roma 1940 (1 tav. datt., note ms. di TdR); alleg.: a) IDEM, *Riepilogo sovvenzioni organizzazioni periferiche* (1 tav. datt., nota ms.); b) IDEM, *Funzionari Min. Fin. distaccati al P.N.F. per servizi amministrativi* (1 tav. datt.).
120. CENTRO STUDI DI SISTEMI D'ORGANIZZAZIONE AMMIN., *Processi di produzione eliografica e microfotografica*, Roma s.d. (datt., c. 6, pp. 6 num.).
121. MAZZA G., *Agglomerazione minerale Ojos Negros; suo impiego in altiforni Sagunto*, Roma 7 dic. 1939 (datt. siglato, c. 8, pp. 6 num. + 2 tav.).
122. MAZZA G., *Problema carbone spagnolo*, Roma 6 dic. 1939 (datt., c. 5, pp. 3 num. + 2 tav.).
123. LEVERA C., *Miniere rame di Bor*, Genova 8 lug. 1940 (datt. firm., c. 6, pp. 5 num. + 4 fotografie + coperta originale).
124. LEVERA C., *Risorse minerarie Jugoslavia*, Genova 8 lug. 1940 (datt., c. 22, pp. 17 num. + 2 tav. + 2 fotografie + 2 carte geogr.).
125. MAZZA G., *Appunto: miniere spagnole e cava S. Vittore*, s.l. 1941 (ms., c. 1, p. 1); alleg.: a) MASSONE F., *Situaz. S.A. Cave di S. Vittore*, Balangero 16 genn. 1941 (datt. firm., c. 6, pp. 6 num.); b) IRI, *Miniera Atra*, Roma 16 genn. 1941 (datt., c. 1, p. 1).
126. 1) MASSONE F., *Trattative durante il viaggio in Spagna*, Roma 19 febb. 1941 (datt., c. 6, pp. 6 num.).

- 2) IDEM, *Affari trattati a Parigi*, Roma 19 febb. 1941 (datt., c. 4, pp. 4 num.).
127. FINSIDER, *Proposta emendamento D.L. 21 nov. 1942, n. 1316; disciplina mercato azionario*, Firenze 9 gen. 1943 (datt., c. 2, pp. 2).
128. LEVERA C., *Notizie giacimenti minerari Grecia*, s. l. s. d. (ciclost. firm., c. 26, pp. 21 num. + 3 tav. + 1 fotocopia carta geogr. + coperta ms.).
129. AMBASCIATA AMERICANA A ROMA, U.S.A.: *politica d'aiuto alle democrazie*, Roma 8 mag. 1941 (ciclost., c. 20, pp. num. 5+15).
130. MOLFINO G. a TdR, lett., Roma 9 giu. 1941 (datt. firm., c. 1, p. 1); alleg.: CONF. FASC. COMMERCianti, *Progetto legge: disciplina commercio* (ciclost., c. 32, pp. 31 num.).
131. FED. NAZ. FASC. COMMERCianti, *Commercio del grano*, s. l. s. d. (framm. datt., c. 1, p. 1).
132. CASSA DI RISPARMIO DELLE PROVINCIE LOMBARDE, *Erogazioni in opere assistenziali 1940*, Milano 12 lug. 1941 (a stampa, nota e firma illeggibile, pp. 113 num.).
133. ASSOCIAZIONE SOC. IT. AZIONI, *Il nuovo prestito di guerra inglese*, Roma 1° nov. 1941 (datt., c. 2, pp. 2 num.).
134. RAMADORO a MONTEMURRI G., lett., Roma 15 nov. 1941 (datt. firm., nota ms. di TdR, c. 1, p. 1).
135. 1) CONF. FASC. AGRIC., *Giornate di lavoro proposte per ettaro di coltura, capo di bestiame e altre attività*, Torino s. d. (1 tav. datt.).  
2) IDEM, *Comuni provincia Torino suddivisi in zone agricole*, Torino s. d. (datt., c. 2, pp. 2).  
3) IDEM, *Computo mano d'opera occorrente per la coltivazione di un ettaro*, Torino s. d. (1 tav. datt.).  
4) UNIONE PROV. FASC. AGRIC., *Carta provincia Torino*, Torino s. d. (carta geogr. a stampa, p. 1).
136. CONF. FASC. AGRIC., *Raccolte denunce degli agric. in relazione alle vigenti disposizioni*, Roma s. d. (ms., c. 2, p. 1; accompagna documenti mancanti).
137. FAGIUOLI V. a [?], lett., Roma 7 dic. 1941 (framm. datt. firm., c. 1, p. 1).
138. CONF. FASC. AGRIC., *Vendita pacchetto azionario di maggioranza B.N.A.*, Roma 18 mar. 1936 (datt., nota e sigla ms. di TdR, c. 3, pp. 3 num.).
139. GRASSI P., *Sovvenzioni soc. Breda*, Roma 27 mar. 1936 (datt. firm., c. 2, pp. 2 num.).
140. TdR, *Appunto: ordine giorno 18 apr.*, Roma s. d. (ms. autogr., c. 2, p. 1).
141. TdR, *Istituz. casse rurali Littoria e Sabaudia*, Roma s. d. (datt., c. 2, p. 1).
142. 1) Coperta originale: *Ispettorato del credito*.  
2) ACANFORA G., *Funzionamento dell'ispettorato credito*, Roma s. d. (ms., c. 6, pp. 6 num.).

143. BANCA NAZ. LAVORO, *Servizi cassa associazioni sindacali e Ist. collaterali*, Roma s. d. (datt., c. 4, pp. 4 num.).
144. [?], *Appunto*, s. l. s. d. (ms., c. 1, p. 1).
145. BUFFARINI GUIDI G., *Direttore gen. Banca del Lavoro, gr. uff. Osio*, Roma 29 lug. 1935 (datt., firm., c. 2, p. 1); alleg.: NOT. FID., s. l. s. d. (1 not. datt., c. 1, p. 1).
146. 1) BANCA NAZ. LAVORO, *Statuto*, Roma 1929 (a stampa, nota ms., pp. num. 44+1).  
2) IDEM, *Sviluppo banca 1929-1936*, Roma 1937 (1 tav. datt.).
147. NOT. FID., Roma 27 genn. 1937 (1 not. datt., c. 3, pp. 3 num.).
148. [?], *Componenti cons. ammin. Banca Naz. Lavoro*, Roma s. d. (datt., c. 1, p. 1).
149. [?], *Capitale, utili e riserve della Banca Naz. Lavoro*, Roma 1937 (datt., c. 1, pp. 2).
150. OSIO A. a TdR, lett., Roma 26 dic. 1941 (datt. firm., c. 2, pp. 2).
151. A.N.F.I.A., *Provvedim. per incrementare produzione automobilistica it.*, Torino 1934 (a stampa, pp. 16 num. + 1, + 11 diagr. num. a stampa).
152. TdR, *Industria automobile: appunto*, Roma 1935 (ms. firm., c. 1, p. 1); alleg.: a) BAGLI I. a JUNG G., lett., Roma 1° sett. 1932 (datt., c. 1, p. 1); b) ACUTIS G., *Esportaz. prodotti automobilistici; necessità provvedim.*, Torino 14 giu. 1932 (datt., c. 24, pp. 24 num.); c) ACUTIS G. a BAGLI I., lett., Torino 10 ott. 1934 (datt., 2 note firm. di Bagli I., c. 2, pp. 2 num. + busta datt.).
153. VALLETTA V., b. vis., Torino 26 giu. 1941 (ms. autogr., c. 1, p. 1); alleg.: IDEM, *Controllo o rilievo Fiat della Siap. italiana*, Torino mag. 1941 (datt., c. 1, p. 1).
154. FIAT, *Assicurazione persone e cose contro danni di guerra*, Torino 14 genn. 1942 (datt., c. 2, pp. 2 num.).
155. Coperta originale: *Azienda Mineraria Italiana*.  
1) [?], *Elenco possibili dirigenti A.M.M.I.*, Roma 1935 (datt., note ms. di TdR, c. 1, p. 1).  
2) TdR, *Appunto: industria mineraria*, Roma 1935 (ms. autogr., c. 1, p. 1).
156. VITT. EMAN. III, *D.L.: istituzione Uff. speciale approvvigionamento prodotti minerari naz. presso il Min. Corporaz.*, Roma 1° nov. 1935 (datt., c. 6, pp. 6).
157. DIAZ M. a TdR, lett., Roma 13 mar. 1936 (datt. firm., c. 2, pp. 2 num.); alleg.: A.M.M.I., *Progetto Sindacato Ricerche Minerarie in Eritrea* (datt., c. 2, pp. 2).
158. 1) TdR, *Soc. Mineraria e Metallurgica di Pertusola*, Roma 9 dic. 1940 (datt., c. 1, pp. 2).  
2) IDEM, *Legislazione di guerra: aziende sotto sequestro*, Roma 9 dic. 1940 (datt., c. 2, pp. 4).

159. GARDINI D., *Zone minerarie ex-jugoslave*, Roma 22 apr. 1941 (datt., c. 9, pp. 6 num. + 2 carte geogr. + 1 fotocopia carta geogr., coperta datt.).
160. GARDINI D., *Blocco prezzi; situaz. econom. A.M.M.I.*, Roma 22 gen. 1942 (datt., c. 3, pp. 3 num., nota ms.).
161. Coperta originale: *Questione Acciaierie Cornigliano (ex-Ansaldo); lettere a S.E. Cavagnari e Baistrocchi* (contiene 162-168).
162. BAISTROCCHI F. a TdR, lett., Roma 13 lug. 1935 (ms. firm., sigla ms. di TdR, nota ms., c. 2, p. 1).
163. TdR a CAVAGNARI D., lett., Roma 9 lug. 1935 (datt., nota ms., c. 1, p. 1 + copia datt., c. 1, p. 1); alleg.: a) BARENGHI M. a DALLOLIO A., lett., Genova-Cornigliano 5 lug. 1935 (datt., nota e sigla ms. di TdR, c. 11, pp. 11 num.); b) BARENGHI M., *Questione acciaierie Ansaldo*, Genova 7 lug. 1935 (datt., c. 5, pp. 5 num.).
164. BARENGHI M. a TdR, lett., Genova-Cornigliano 11 lug. 1935 (datt. firm., nota e sigla ms. di TdR, c. 5, pp. 5 num.); alleg.: a) SIRIANNI G. a BARENGHI M., lett., Torino 5 dic. 1934 (datt., c. 1, p. 1); b) SIRIANNI G., *Schema convenzione tra Ansaldo e S.I.A.C.C.* (datt., c. 1, p. 1); c) BARENGHI M., *Ordine di servizio: personale Ansaldo*, Genova 15 dic. 1934 (circol. a stampa, p. 1); d) ALMAGIÀ L. a BARENGHI M., lett., Genova 5 giu. 1935 (datt., c. 1, p. 1); e) BOSIO E. a BARENGHI M., lett., Genova-Cornigliano 21 mag. 1935 (datt., c. 3, pp. 3 num.).
165. BAISTROCCHI F., *Promemoria: Ansaldo e Cornigliano*, Roma 13 lug. 1935 (datt. firm., nota ms., c. 1, pp. 2 + copia datt., c. 3, pp. 3 num.).
166. CAVAGNARI D. a TdR, lett., Roma 16 lug. 1935 (datt., c. 4, pp. 4 num.).
167. CAVAGNARI D., *Acciaierie Cornigliano*, Roma 16 lug. 1935 (datt. firm., sigla ms. di TdR, c. 6, pp. 6 num.).
168. I.R.I., *Ansaldo S.A.*, Roma 24 lug. 1935 (datt., c. 3, pp. 2 num. + coperta originale); alleg.: BARENGHI M. a BENEDEUCE A., lett., Roma 22 lug. 1935 (fotocopia ms. firm., c. 2, pp. 2).
169. ROCCA A., *Sistemazione Ansaldo e S.I.A.C.*, Genova 6 nov. 1940 (datt. firm., c. 43, pp. 40 num. + 2 planimetrie e 1 grafico ms.).
170. PERRONE P., *Distruzione sistema Ansaldo e sue conseguenze economiche*, Roma 1940 (datt., c. 3, pp. 3 num.); alleg.: IDEM, *Sistema industriale Ansaldo*, Roma 1940 (a stampa, inserto datt., c. 1, p. 1).
171. PERRONE P., *Patrimonio minerario Gio. Ansaldo & C. nel 1921*, Roma 1940 (datt., c. 38, pp. num. 28+4+4+2).
172. PERRONE P., *Ricostruzione sistema siderurgico Ansaldo*, Roma gen. 1936 (a stampa, pp. num. 5-30).
173. TAGLIAFERRI, *Fabbrica elettrodi Aosta*, s.l. 1922 (datt., c. 20, pp. 9 num. + 1); alleg.: G. ANSALDO - FABBRICA ELETTRODI, *Grafico fabbricazione elettrodi* (copia eliogr., c. 3, p. 1).
174. BREZZI G., *Considerazioni azienda Ansaldo di Aosta*, s.l. 1922 (datt., c. 19, pp. 18 num. + 1 + coperta originale).

175. GIORDANI F., *Richiesto allontanamento rag. Puri dalla S.I.A.C.*, Roma 15 gen. 1942 (datt. firm., c. 6, pp. 6 num.).
176. ANSALDO, *Bilancio esercizio 1941-42*, Genova-Cornigliano 12 giu. 1942 (a stampa, pp. num. 50); alleg.: ROCCA A., b. vis.
177. ASSOCIAZIONE SOC. IT. AZIONI - UFF. FINANZ., *Bollettino informazioni*, Roma 31 gen. 1938 (ciclost., pp. num. 48-102 + coperta a stampa).
178. ASSOCIAZIONE SOC. IT. AZIONI, *Il Gumpyo*, Roma 25 mar. 1942 (datt., c. 2, pp. 2 num.).
179. ASSOCIAZ. SOC. IT. AZIONI, *Bollettino informazioni; fasc. XVII-XVIII*, Roma 15-30 sett. 1942 (a stampa, pp. num. 301-336).
180. 1) SASSONE a I.N.C.I.S., lett., s.l. ott. 1942 (datt., c. 1, pp. 2); alleg.: a) RICCIUTI a I.N.C.I.S., lett., Macerata 10 ott. 1942 (datt., c. 1, p. 1); b) GENNARI L., *Giudizio sul ricorso di A. Bornoroni*, Rieti 21 lug. 1942 (datt., c. 1, pp. 2).
- 2) COOP. EDILIZIA « ALLOGGI MODELLO », *Elenco incassi gen. 1935*, Roma febb. 1935 (1 tav. datt.).
- 3) COOP. EDILIZIA « LA CASA FAMILIARE », *Elenco incassi gen. 1935*, Roma febb. 1935 (1 tav. datt.).
181. 1) LANDI G. a TdR, lett., Roma 3 giu. 1942 (datt. firm., c. 1, p. 1); alleg.: LANDI G., *Risparmio vincolato favorito* (datt., c. 4, pp. 4 num., nota ms. di TdR).
- 2) TdR, *Comunicato: risparmio favorito*, Roma 1942 (datt., c. 1, p. 1, note e correz. ms. autogr., + 3 copie datt., c. 3, pp. 3).
182. Coperta originale: *Tarchi prof. Angelo. Contributi* (contiene 183-187).
183. TARCHI A. a TdR, lett., Roma 30 nov. 1942 (datt. firm., c. 2, pp. 3, nota ms. firm. di TdR); alleg.: TARCHI A., *Contributi diretti e indiretti percepiti in compenso di alcune pubblicazioni* (datt., c. 1, p. 1).
184. DE ANGELIS B. a TdR, lett., Roma 14 dic. 1942 (datt. firm., nota e sigla ms. di TdR, nota ms. firm. di Sirovich U., c. 2, pp. 2 + fotocopia, c. 2, pp. 2); alleg.: DE ANGELIS B., *Pagamenti a Tarchi A.* (fotocopia, c. 1, p. 1 + fotocopia, c. 1, p. 1).
185. [?] a DE ANGELIS B., lett., Roma 15 dic. 1942 (fotocopia lett. ms., c. 2, pp. 2).
186. TARCHI A. a TdR, lett., Roma 16 dic. 1942 (datt. firm., sigla ms. di TdR, c. 1, pp. 2).
187. DE ANGELIS B. a TdR, lett., Roma 17 dic. 1942 (datt. firm., sigla ms. di TdR, c. 1, p. 1); alleg.: DE ANGELIS B., *Pagamento a Tarchi A.* (fotocopia, c. 1, p. 1).
188. Coperta originale: *Salina di Santa Gilla* (contiene 189-192).
189. SOC. AN. L. CONTI - VECCHI, *Bonifica stagno S. Gilla*, Roma 1935 (a stampa, pp. 12 num.).
190. 1) [?], *Schema funzionamento Salina S. Gilla*, s.l. s.d. (framm. a stampa, c. 1, p. 1).

- 2) [?], *Bonifica stagno S. Gilla*, s.l. s.d. (1 carta topografica a stampa).
191. CONTI - VECCHI G. alla SOC. SOLVAY E C., lett., Roma 1° apr. 1936 (datt., c. 3, pp. 3 num.).
192. [?], *Salina Santa Gilla*, s.l. 1942 (datt., nota ms., c. 5, pp. 5 num.); alleg.: a) SALINA S. GILLA, *Costi e prezzi sale 1937-1941* (1 diagr. ms.); b) IDEM, *Prezzi raccolta sale 1937-1941* (ms., c. 2, p. 1).
193. Coperta originale: 6. *Limitazione consumi e maggior sfruttamento lavoro; attrezzatura industriale* (contiene 194-200).
194. MARIANI G. - LIVERANI F. A., *Rapporti capitale-lavoro*, Milano 8 lug. 1925 (circol. a stampa, p. 1).
195. [?], *Progetto per la costituzione di una associazione naz. privati assicuratori*, Genova ott. 1935 (a stampa, pp. num. 3-12, 3-12+1).
196. [?], *Funzioni revisionali di stranieri presso soc. naz.*, Milano 12 febb. 1936 (datt. firm., c. 3, pp. 3 num.); alleg.: VITT. EMAN. III, *D.L. 5 dic. 1935, n. 2311; divieto divulgazione notizie interesse militare* (datt., c. 2, pp. 2 num.).
197. [?], *Problemi sistema bancario it. estero*, Roma mag. 1936 (datt., c. 21, pp. 21 num. + coperta originale).
198. [?], *Necessità disciplina importaz.-esportaz.*, Roma 1936 (datt., c. 6, pp. 6 num.).
199. BORGATTA G., *Scuola di perfezionamento tributario*, Milano s.d. (ms. firm., c. 4, pp. 7); alleg.: GRECO P., b. vis. (nota ms.).
200. 1) [?], *Consorzio obbligatorio tra importatori di carbone*, Roma s.d. (datt. firm., c. 5, pp. 5 num.).  
2) IDEM, *Progetto di statuto del consorzio tra importatori carbon fossile*, Roma s.d. (datt. firm., c. 6, pp. 6 num.).  
3) Coperta originale: *Consorzio Carbone. Proposta Nobili*.
201. Busta originale: *Giorgio Varvaro* (contiene 202-206).
202. [?], *Riassunto sentenza istruttoria causa Italbrit - Giorgio Varvaro*, Roma 8 mag. 1931 (datt., c. 2, pp. 2 num.).
203. 1) [?], *Giorgio Varvaro: curriculum vitae civile e militare*, Roma 31 genn. 1942 (datt., c. 7, pp. 7 num. + copia datt., c. 7, pp. 7 num.).  
2) IDEM, *Giorgio Varvaro: curriculum vitae militare*, Roma 1942 (datt., c. 3, pp. 3 num.).  
3) IDEM, *Giorgio Varvaro: curriculum vitae civile*, Roma 31 genn. 1942 (datt., c. 5, pp. 5 num.).
304. PAVOLINI A. a TdR, lett., Roma 5 febb. 1942 (ms. autogr. firm., c. 1, p. 1 + busta ms.); alleg.: a) FRAGNITO G., *Concorrenza fra gruppi it. di acquirenti*, Nizza 28 genn. 1942 (fotocopia datt. firm., c. 1, p. 1); b) PARRUCCI G. G., *Idem*, Nizza 26 febb. 1942 (fotocopia datt., c. 1, p. 1); c) COUTRET P. a PARRUCCI G. G., lett., Nizza 22 genn. 1942 (fotocopia datt., c. 1, p. 1).

205. VARVARO G. a TdR, lett., Roma 3 mar. 1942 (datt. firm., c. 1, p. 1); alleg.: PURICELLI P. a VARVARO G., lett., Milano 28 febb. 1942 (datt., c. 1, p. 1).
206. LAGO A. a VARVARO G., lett., Parigi 18 mag. 1942 (fotocopia datt. firm., c. 1, p. 1); alleg.: a) URBANI A., *Macchinario destinato soc. O.M.*, Roma 25 lug. 1941 (fotocopia datt. firm., c. 1, p. 1); b) RICCARDI R., *Acquisto macchinario in Francia*, Roma 18 lug. 1941 (datt., c. 1, p. 1); c) LAGO G. a RICCARDI R., lett., Parigi 25 giu. 1941 (fotocopia datt. firm., note e firme ms., c. 1, p. 1).
207. CONF. FASC. LAVORATORI AGRIC., *Indice prezzi agricoli 1934-42*, Roma 1942 (datt., c. 1, p. 1 + copia datt., c. 1, p. 1).
208. Coperta originale: *Banca d'Italia* (contiene 209-212).
209. DIR. GEN. TESORO, *Situaz. B.I. 10 genn. - 30 giu. 1934*, Roma 1934 (1 tav. datt.).
210. B.I., *Situaz. bilancio 1933, preventivo spese e utili 1934*, Roma 1934 (datt., c. 2, pp. 2).
211. [?], *Schema decr.-legge: relazioni finanz. IRI-B.I.*, Roma 1934 (datt., c. 3, pp. 3).
212. DIR. GEN. TESORO, *Titoli posseduti B.I.*, Roma s.d. (framm. datt., c. 1, p. 1).
213. Coperta originale: *Riepiloghi regionali. Aziende di credito regionali e locali*.
214. 1) Coperta originale: *Riepilogo nazionale e relazione illustrativa*.  
2) B.I. SERVIZIO STUDI ECONOM. E STATISTICI, *Statistica credito per rami di attività economica*, Roma 1936 (datt., c. 10, pp. 10 num.); alleg.: IDEM, *Crediti in essere 31 ago. 1936* (1 tav. datt.).
215. 1) Coperta originale: *Riepiloghi regionali e relazione illustrativa*.  
2) B.I. SERVIZIO STUDI ECONOM. E STATISTICI, *Risultati regionali statistica credito per rami di attività econom.*, Roma 1936 (datt., c. 3, pp. 3 num.); alleg.: a) IDEM, *Sardegna* (1 tav. datt. + copia datt.); b) IDEM, *Sicilia* (1 tav. datt. + copia datt.); c) IDEM, *Calabria* (1 tav. datt., + copia datt.); d) IDEM, *Lucania* (1 tav. datt. + copia datt.); e) IDEM, *Puglie* (1 tav. datt. + copia datt.); f) IDEM, *Campania* (1 tav. datt. + copia datt.); g) IDEM, *Abruzzi* (1 tav. datt. + copia datt.); h) IDEM, *Lazio* (1 tav. datt. + copia datt.); i) IDEM, *Umbria* (1 tav. datt. + copia datt.); l) IDEM, *Marche* (1 tav. datt. + copia datt.); m) IDEM, *Toscana* (1 tav. datt. + copia datt.); n) IDEM, *Emilia* (1 tav. datt. + copia datt.); o) IDEM, *Venezia Giulia* (1 tav. datt. + copia datt.); p) IDEM, *Venezia Tridentina* (1 tav. datt. + copia datt.); q) IDEM, *Veneto* (1 tav. datt. + copia datt.); r) IDEM, *Lombardia* (1 tav. datt. + copia datt.); s) IDEM, *Liguria* (1 tav. datt. + copia datt.); t) IDEM, *Piemonte* (1 tav. datt. + copia datt.).
216. AZZOLINI V. a TdR, lett., Roma lug. 1937 (datt. firm., c. 4, pp. 4).
217. [?], *Situaz. credito it.*, Roma 2 mar. 1935 (framm. datt., c. 2, pp. 2).
218. AZZOLINI V. a TdR, lett., Roma 1° giu. 1935 (datt. firm., c. 1, p. 1).

219. 1) B.I., *L'economia it. nel sessennio 1931-36. Parte I*, Roma 1938 (bozze di stampa, note ms., coperta ms., pp. num. 1-8, 165-183, 1-24, 84-158, 183<sup>bis</sup>-248, 118-161, 1-57).
- 2) IDEM, *Adunanza gen. ordinaria partecipanti*, Roma 31 mar. 1938 (bozze di stampa, pp. 101 num.).
- 3) IDEM, *Idem*, Roma 30 mar. 1940 (bozze di stampa, pp. 157 num.).
220. AZZOLINI V. a TdR, lett., Roma 10 dic. 1941 (datt., c. 2, pp. 2).
221. AZZOLINI V., *Risultati B.T. novenn. 5% 15 sett. 1950*, Roma 10 dic. 1941 (datt., c. 2, pp. 2); alleg.: B.I. AMMIN. CENTR., *Dati statistici sottoscrizioni B.T. novenn. 5%, sett. 1950* (1 tav. datt. + copia datt.).
222. AZZOLINI V., *Andamento circolazione*, Roma 17 nov. 1942 (datt. firm., c. 1, pp. 2, nota ms.); alleg.: IDEM, *Circolazione 1935 - 15 nov. 1942* (datt., c. 2, pp. 2 num.).
223. [?], *Note su un progetto di deposito di capitale azionario presso B.I. per collocamento titoli di stato*, Roma genn. 1943 (datt., nota correz. ms., c. 2, pp. 2 num.).
224. B.I., *Situaz. bimestrale conti*, Roma s. d. (modulo a stampa, p. 1).
225. CAMBI E., *Soc. An. Naz. «Cogne»*, Roma 27 mar. 1936 (datt., c. 2, pp. 3 + copia datt., c. 2, pp. 3).
226. COGNE, *Riepilogo andamento acciaieria elettrica*, Aosta apr. 1936 (datt., c. 3, pp. 3).
227. LOVETTI A., *Soc. Cogne: ammin. Silvestri*, Roma 2 giu. 1936 (datt. firm., c. 5, pp. 5 num.).
228. SIROVICH M. a TdR, lett., Bologna 20 ago. 1936 (ms. firm., c. 1, p. 1); alleg.: SIROVICH M., *Colate eseguite stabilimenti S.T.I.M.A. di Ostia* (datt. firm., nota ms. di TdR, c. 2, pp. 2).
229. GRASSI P. a TdR, lett., Roma 23 sett. 1936 (datt. firm., c. 1, p. 1); alleg.: GRASSI P., *Comitato Tecnico soc. naz. «Cogne»* (datt., c. 1, p. 1).
230. SEBASTIANI O., b. vis., Roma 25 sett. 1936 (nota ms.); alleg.: a) NOT. FID., Bolzano 21 sett. 1936 (datt., nota ms. firm. di Mussolini, c. 1, p. 1); b) LOVETTI A. - MALINVERNI R., *Soc. Cogne: ammin. Silvestri* (datt., c. 6, pp. 6 num.).
231. TRIBUNALE DI TORINO, *Episodi vertenza Cogne-Pizzigoni*, Torino 1936 (datt., c. 3, pp. 3 num.).
232. BUFFARINI GUIDI G., *Andamento soc. Cogne*, Roma s. d. (datt. firm., c. 1, p. 1).
233. Coperta originale: *Rapporti col. Bettica* (contiene 234).
234. BETTICA A. a TdR, lett., Roma, Tolfa, Torino 19 giu. 1940 - 1° ago. 1942 (14 lettere, 1 datt. firm., c. 6, pp. 6, + 13 ms. firm., c. 22, pp. 43 + 1 datt.).
235. Coperta originale: *Soc. An. Naz. «Cogne». Accertamenti. Marzo XX* (contiene 236-238).

236. SORICE A., *Soc. Cogne*, Roma 21 febb. 1942 (datt., c. 15, pp. 15 num.).
237. BASSO A., *Informazioni soc. Cogne*, s. l. 26 febb. 1942 (datt., c. 5, pp. 5 num.).
238. MAGRINI P. - ZANINI E. - MORINI A. - STRINO B., *Indagini presso soc. Cogne*, Roma 13 mar. 1942 (datt. firm., c. 71, pp. 69 num. + 2).
239. Coperta originale: *Soc. An. «Cogne» Torino. Accertamenti. Marzo-XX* (contiene 240-246).
240. Busta ms. indirizzata a TdR.
241. Coperta originale: *Soc. An. Naz. «Cogne». Accertamenti. Marzo XX*.
242. SORICE A., *Soc. Cogne*, Roma 21 febb. 1942 (datt., c. 15, pp. 15 num.).
243. 1) COLI C. ad APROSIO F., lett., Roma 1940 (datt., nota e sigla ms. di Mussolini, c. 1, p. 1).
- 2) IDEM, lett., Roma 22 lug. 1940 (datt., c. 1, p. 1).
244. MAGRINI P. - ZANINI E. - MORINI A. - STRINO B., *Indagini presso Soc. Cogne*, Roma 13 mar. 1942 (datt. firm., c. 70, pp. 69 num. + 1).
245. GRASSI P., *Commissione indagini presso Soc. Cogne*, Roma 24 mar. 1942 (datt. firm., c. 4, pp. 6 + coperta datt.); alleg.: a) TdR a CREMONESE F., lett., Roma 9 dic. 1935 (datt., c. 2, p. 1); b) ACANFORA a CREMONESE F., lett., Roma 26 apr. 1940 (datt., c. 2, p. 1).
246. GRASSI P., *Soc. An. Naz. Cogne; esercizio 1941*, Roma 27 mar. 1942 (datt. firm., c. 4, pp. 6).
247. SILVESTRI E. a TdR, lett., Torino 29 apr. 1937 (datt. firm., c. 2, pp. 2); alleg.: SOC. AN. NAZ. COGNE, *Foglio paga operai 1°-15 apr. 1937* (1 tav. datt., 2 firme illeggibili).
248. COLI C. a TdR, lett., Torino 22 apr. 1942 (datt. firm., c. 4, pp. 4 num.); alleg.: a) Coperta datt., firmata da Coli C.; b) GARAVENTA A., *Dichiarazione: manomissione cassaforte Cogne*, Torino 21 apr. 1942 (fotocopia ms., c. 2, pp. 2); c) BONATTI G., *Irregolarità contabilità Cogne*, Torino 21 apr. 1942 (fotocopia ms., c. 3, pp. 3); d) CASTELLANI O., *Idem*, Torino 21 apr. 1942 (fotocopia ms. firm., c. 2, pp. 2).
249. [?], *Sfruttamento sabbie ferriifere Cogne*, s. l. s. d. (datt., c. 2, pp. 2 + copia datt., c. 2, pp. 2 num.).
250. Coperta originale: *Bettica Alberto colonnello. Personale* (contiene 251-253).
251. BETTICA A., *Istruzioni paracadutisti*, s. l. mag. 1942 (framm. a stampa, pp. 4).
252. BETTICA A. a TdR, lettere, Torino, Borgaretto, Roma, Cremona, Tarquinia 2 apr. 1937 - 8 nov. 1942 (26 lett., 8 datt. firm., c. 12, pp. 12, + 17 ms. firm., c. 25, pp. 46, + 12 fotografie).
253. TdR a BETTICA A., lettere, Roma 9 apr. 1937 - 13 nov. 1942 (28 lett. datt., c. 29, pp. 29 + 1 tel. ms., c. 2, pp. 2+1 ms., c. 2, p. 1).

254. Coperta originale: *Lettere Bettica. Cogne*.
255. TdR, *Prezzi sale e fiammiferi*, Roma s. d. (datt., c. 1, pp. 2, note ms. di TdR).
256. AA. VV., *Spese personali di TdR*, Roma lug. 1942 (parte ms., parte datt., c. 15, pp. 15).
257. [?], *Radiazioni dal P.N.F.*, Aosta 16 dic. 1942 (datt., stralcio da « La provincia di Aosta », c. 1, p. 1).
258. SILIGER H. a CREMONESE F., lett., Bitterfel 18 dic. 1942 (datt., nota ms., c. 3, pp. 3 num.).
259. CHIATTONE G., *Osservazioni sul memoriale sulla S.A.M.I.S. e impianti Chioggia*, Aosta 28 dic. 1942 (datt., nota ms., c. 6, pp. 6 num.).
260. [?], *Anticrittogamici, fertilizzanti*, s. l. 1942 (datt., c. 7, pp. 6 num. + 1).
261. BETTICA A. a TdR, lettere, Aosta 8 dic. 1942 - 3 gen. 1943 (3 lettere ms. firm., c. 3, pp. 6 + 1 tel. datt., inserto ms., c. 1, p. 1).
262. CERUTTI G. a TdR, lett., Genova 10 gen. 1943 (datt. firm., nota ms., c. 1, p. 1).
263. Coperta originale: *Istituto Nazionale di finanza corporativa. I<sup>a</sup> riunione del comitato tecnico. 15 gennaio 1942*.
264. TdR, *Indici reddito naz. 1928-38*, Roma 26-28 giu. 1940 (a stampa, dagli « Atti della riunione scientifica della Soc. it. di Statistica », pp. 22 num.).
265. AA.VV., *Ist. naz. fin. corporativa: costituzione e scopi*, Padova 1941 (a stampa, pp. 16 num. + copia a stampa, pp. 16 num.).
266. 1) [?], *Debito pubbl. Germania*, Roma 1941 (1 tav. datt.).  
2) IDEM, *Debito pubbl. Inghilterra*, Roma 1941 (1 tav. datt.).
267. IST. NAZ. FIN. CORPORATIVA, *Probabile composizione Commis. studio*, Roma s. d. (datt., c. 1, p. 1).
268. ARENA C., *Lavori VIII riunione Soc. It. Demografia e Statistica*, Roma 13 gen. 1942 (datt., c. 7, pp. 7 num.); alleg.: IDEM, *Comunicazione VIII riunione Soc. It. Demografia e Statistica* (datt., c. 19, pp. 19 num.).
269. IST. NAZ. FIN. CORPORATIVA, *I riunione comitato tecnico*, Roma 15 gen. 1942 (datt., c. 17, pp. 17 num.).
270. IST. NAZ. FIN. CORPORATIVA, *Schema verbale I seduta I riunione Comitato Tecnico*, Roma 15 gen. 1942 (datt., c. 4, pp. 4 num.).
271. IST. NAZ. FIN. CORPORATIVA, *Schema verbale II seduta I riunione Comitato Tecnico*, Roma 16 gen. 1942 (datt., c. 6, pp. 6 num.).
272. TdR, *Appunto discorso Arena*, Roma s. d. (ms. autogr., c. 2, p. 1).
273. IST. NAZ. FIN. CORPORATIVA, *Redazione provv. norme gen. di diritto trib.*, Roma 1942 (bozze di stampa, pp. 27 num.).
274. VITT. EMAN. III, *Decr. 4 dic. 1939, n. 2159: conferimento personalità giuridica « Ist. Naz. Fin. Corporativa »*, Roma 1940 (a stampa, pp. 8 num.).
275. IST. NAZ. FIN. CORPORATIVA, *Rapporto a TdR: finanziamento guerra*, Roma 8 apr. 1942 (bozze di stampa, pp. 24 num.); alleg.: Coperta originale: *Relaz. dell'Istituto di finanza corporativa*.

276. ARENA C. a TENTI B., lett., Roma 24 apr. 1942 (datt. firm., c. 1, p. 1); alleg.: ARENA C., *Rilievi prof. Borgatta sulla riforma imp. complementare* (datt., c. 7, pp. 7 num.).
277. ARENA C., *Lavori comitato tecnico dell'Ist. naz. fin. corporativa: finanziamento guerra*, Roma 18 gen. 1943 (framm. datt., c. 8, pp. num. 4-11).
278. 1) Coperta originale: « C.O.N.I. ». *Thaon di Revel Paolo membro del consiglio di presidenza*.  
2) C.O.N.I., *Ordine del giorno*, Roma ott. 1935 (circol. ciclost., c. 1, p. 1); alleg:  
3) IDEM, *Elenco fed. sportive olimpiche* (ciclost., c. 4, pp. 4 num. + coperta originale).
279. SOC. COLONIALE IT., *Situaz. bilancio*, Milano 7 lug. 1935 (datt., c. 3, pp. 3 num.).
280. 1) Coperta originale: *I consorzi volontari e l'ordinamento corporativo*.  
2) COSTAMAGNA C., *Disciplina iniziativa privata nel commercio internaz.*, Roma 26 mar. 1936 (datt. firm., c. 7, pp. 7 num.).  
3) IDEM, *Consorzi volontari e ordinamento corporativo*, s. l. s. d. (datt. firm., c. 12, pp. 12 num., nota e sigla ms. di TdR, + copia datt., c. 12, pp. 12 num.).

## 22. Settori Economici.

- Fasc. 1 (p. 1\*); 2 (p. 2); 3 (p. 3); 4 (p. 4); 5 (p. 5); 6 (p. 6); 7-8 (p. 7); 9-10 (p. 8); 11 (p. 9); 12-13 (p. 10); 14-31 (p. 11); 32-36 (p. 12); 37 (p. 13\*); 38-47 (p. 14); 48-70 (p. 15); 71-77 (p. 16); 78-80 (p. 17); 81-90 (p. 18\*); 90-93 (p. 19); 94-95 (p. 20\*); 96-98 (p. 21); 99 (p. 22\*); 100-103 (p. 23); 104-108 (p. 24\*); 109-110 (p. 25); 111 (p. 26\*); 112 (p. 27); 113 (p. 28\*); 114 (p. 29\*).
1. BIANCHINI G., *Progetto gestione alberghiera Alto Adige*, Roma 24 apr. 1935 (datt. sigl., c. 2, pp. 2).
2. GRASSI P., *Provvedim. requisizione rame*, Roma 17 ott. 1935 (datt. firm., c. 3, pp. 3 num.).
3. [?], *Programma per disciplina e controllo produzione, commercio, lavorazione delle pelli e loro derivati*, Torino 5 nov. 1935 (datt., c. 5, pp. 4, nota ms. di TdR).
4. CAMBI E. a TdR, lett., Roma 25 nov. 1935 (datt. firm., c. 2, p. 1); alleg.: DIR. GEN. DOGANE, I. L., *Provvedim. per incrementare l'olivicoltura* (datt., c. 2, pp. 2 num.).
5. GUARINI E., *Utilizzazione residui energia elettrica in sostituzione combustibili importati*, Milano 28 nov. 1935 (datt. firm., c. 3, pp. 3 num. + copia datt. firm., nota ms., c. 3, pp. 3 num.).

6. MURATORE N., *Terme Salsomaggiore. Produzione jodio*, Roma 5 febb. 1936 (datt. firm., c. 2, pp. 4).
7. [?], *Attività Comitato tecnico corporativo combustibili liquidi*, Roma 24 mar. 1936 (datt., c. 14, pp. 14 num.).
8. [?], *Consorzio finanz. governativo sfruttamento rocce asfaltiche it.*, s. l. s. d. (datt., nota e sigla ms. di TdR, c. 1, p. 1); alleg.: a) [?], *Miniere Ragusa* (datt., c. 2, pp. 2); b) COLONNA P., *Promemoria; proposta Davis costituzione raffineria Sicilia*, Roma genn. 1936 (datt., c. 3, pp. 3 num.).
9. [?], *Convenzione sviluppo risorse petrolifere it.*, Roma 29 apr. 1924 (datt., c. 24, pp. 24 num.).
10. SANTORO E., *Convenzione con Sinclair Exploration Co. per ricerche petrolio nel regno*, Roma 20 ott. 1936 (datt., c. 3, pp. 3 + traduz. inglese datt., c. 1, pp. 2); alleg.: IDEM, b. vis.
11. CAMBI E., *Concessione ricerche petrolifere Sicilia e A.O.I.*, Roma 25 ott. 1936 (datt. firm., c. 2, pp. 2); alleg.: a) RAG. GEN. STATO, *Ricerche petrolifere Sicilia e A.O.I.* (datt., c. 3, pp. 3 num.); b) [?] a TdR, lett., Roma 22 ott. 1936 (datt. firm., c. 1, p. 1; sigla ms. di TdR); c) MIGLIETTA R., *Richiesta al Min. Colonie permesso ricerche petrolifere Eritrea*, Roma 27 apr. 1935 (datt., c. 3, pp. 3 num.); d) IDEM, *Giacimenti petroliferi Eritrea*, Roma 26 apr. 1936 (datt., c. 2, pp. 2 num.); e) THEODOLI T., *Campi petroliferi di Babrein*, Roma 29 lug. 1936 (datt., c. 4, pp. 4 num.; + copia datt., c. 4, pp. 4 num.; + copia datt., c. 4, pp. 4 num.).
12. BONAZZI G., *Acquisto seta it. a New York*, Milano 5 ago. 1936 (datt., c. 4, pp. 4 num.).
13. BONAZZI G. a SEBASTIANI O., lett., Milano 16 ott. 1936 (datt. firm., nota e sigla ms. di Mussolini, c. 2, pp. 2 num.); alleg.: BONAZZI G., *Schema prestito Stati Uniti all'Italia da rimborsarsi mediante esportazione seta*, Milano 9 sett. 1936 (datt., c. 6, pp. 6 num.).
14. DE TULLIO V., *Lavori Comitato Corporativo disciplina industria serica*, Roma 11 lug. 1935 (ciclost., c. 6, pp. 6 num.).
15. CONF. FASC. AGRIC., *Organizzazione corporativa settore serico*, Roma 1935 (ciclost., note ms. di TdR, c. 4, pp. 4 num.).
16. OTTOLENGHI E., *Disciplina attività produttiva serica*, Roma 14 ott. 1935 (ciclost., c. 3, pp. 3 num.).
17. MAESTRI E., *Lavori Comitato Corporativo disciplina industria seta*, Ascoli Piceno 15 ott. 1935 (ciclost., c. 1, p. 1).
18. SPESSA P., *Organizzazione corporativa settore serico*, Treviso 15 ott. 1935 (ciclost., c. 5, pp. 5 num.).
19. GALLIANI A., *Lavori Comitato Corporativo disciplina industria seta*, Roma ott. 1935 (ciclost., c. 3, pp. 4 num.).
20. ZANOTTI C. M., *Progetto organizzazione corporativa settore serico*, Roma 1935 (ciclost., c. 3, pp. 3 num.).
21. MONTAGNA O., *Lavori Comitato Corporativo disciplina industria serica*, Roma 1935 (ciclost., c. 4, pp. 4 num.).

22. APRILIS, *Organizzazione corporativa settore serico*, Roma 1935 (ciclost., c. 2, pp. 2 num.).
23. [?], *Situaz. serica*, Milano 2 sett. 1935 (datt., nota ms. di TdR, c. 5, pp. 5 num.).
24. BONAZZI G., *Acquisto seme bachi all'estero*, Milano 24 ott. 1935 (datt., c. 4, pp. 4 num.).
25. COMITATO NAZ. AMMASSI COLLETTIVI BOZZOLI, *Mozione*, Roma 24 genn. 1936 (datt. firm., c. 3, pp. 3 num.).
26. [?], *La nationalisation de la fabrication des matériels de guerre*, Lione 4 lug. 1936 (framm. a stampa, da « Le Temps », c. 1, p. 1).
27. [?], *La nationalisation des fabrications d'armes de guerre*, Lione 10 lug. 1936 (framm. a stampa, da « Le Temps », c. 1, p. 1).
28. BONAZZI G., *Acquisto seta-it.*, Milano 10 lug. 1936 (datt. firm., nota e sigla ms. di TdR, c. 6, pp. 6 num.).
29. [?], *Le « collectif »*, Lione 11 lug. 1936 (framm. a stampa, da « Le Temps », c. 1, p. 1).
30. BIANCHI C., *Controllo statale esport. sete New York*, Zurigo 16 lug. 1936 (datt. firm., c. 4, pp. 4 num.).
31. GORIO G., *Relaz. Consiglio Ammin. Ente Naz. Serico*, Roma 11 nov. 1936 (ciclost., inserto datt., c. 26, pp. 26 num.).
32. GRASSI P., *Uff. vendita zolfo it.*, Roma 12 dic. 1935 (datt. firm., c. 5, pp. 5 num.).
33. GRASSI P., *Rendiconto 1934-35 Uff. vendita zolfo it.*, Roma 21 genn. 1936 (datt. firm., c. 5, pp. 5 num.).
34. UFF. VENDITA ZOLFO IT., *Relaz. e bilancio 1935-36*, Roma 30 ott. 1936 (bozze di stampa firm., pp. 51 num.; firma di Faina C.).
35. GRASSI P., *Industria zolfo*, Roma 26 dic. 1936 (datt. firm., nota ms. di TdR, c. 1, pp. 2).
36. UFF. VENDITA ZOLFO IT., *Relaz. e bilancio 1936-37*, Roma 1937 (bozze di stampa, pp. 51 num.).
37. BORGHESE G., *Situaz. industria solfiera*, Roma 15 apr. 1931 (a stampa, pp. 3 num.).
38. RAG. GEN. STATO, *Prodez. e spese miniera d'Idria*, Roma 1935 (datt., c. 1, p. 1 + coperta originale); alleg.: a) IDEM, *Spese esercizio 1934-35* (1 tav. datt.); b) IDEM, *Gestione finanz. 1° dic. 1918 - 30 giu. 1935* (1 tav. datt.).
39. Coperta originale: *Mercurio* (contiene 40-47).
40. FAGIUOLI V. a TdR, lett., Roma 8 ago. 1935 (datt. firm., c. 2, pp. 2, sigla di TdR); alleg.: a) BENEDEUCE A. a TdR, lett., Roma 27 lug. 1935 (datt. firm., c. 1, p. 1); b) BENEDEUCE A., *S.A. Monte Amiata, Miniere Idria* (datt., sigla ms., c. 2, pp. 2 num.).
41. FAGIUOLI V., *Sistemazione S.A. Monte Amiata*, Roma 12 dic. 1935 (datt. firm., c. 14, pp. 12 num.).
42. FAGIUOLI V., *Necessità unione miniere it.*, Roma 14 dic. 1935 (datt. firm., c. 1, p. 1).

43. FAGIUOLI V., *Accaparramento Azioni S.A. Monte Amiata*, Roma 14 dic. 1935 (datt. firm., c. 1, p. 1).
44. FAGIUOLI V. a TdR, lett., Roma 18 dic. 1935 (datt. firm., inserto ms., c. 1, p. 1); alleg.: a) FAGIUOLI V., *Spese esercizio 1935 miniera Abbadia S. Salvatore* (1 tav. datt.); b) IDEM, *Prezzo di costo miniera Abbadia S. Salvatore* (1 tav. datt.).
45. CAMBI E., *Risultanze gestione miniere mercurio Idria*, Roma 28 genn. 1936 (datt. firm., c. 5, pp. 5 num.); alleg.: a) RAG. GEN. STATO, *Entrate e spese Miniera Idria 1° dic. 1918 - 30 giu. 1935* (1 tav. datt.); b) IDEM, *Percentuale metallo puro ricavato* (1 tav. datt.).
46. FAGIUOLI V., *Esport. mercurio*, Roma 20 mar. 1936 (datt., c. 2, pp. 2 num.).
47. FAGIUOLI V. a TdR, lett., Roma 23 febb. 1937 (ms. firm., c. 1, p. 1); alleg.: a) FAGIUOLI V., *Mercurio spagnolo*, Roma 16 genn. 1937 (datt., c. 1, p. 1); b) IDEM, *Miniere mercurio Almaden*, Roma 16 genn. 1937 (datt., c. 2, pp. 2 num.); c) IDEM, *Idem*, Roma 17 genn. 1937 (datt., c. 2, pp. 2 num.).
48. Coperta originale: *Soc. Italiana Potassa* (contiene 49-59).
49. PARRAVANO N., *Relaz. premio Fondazione « Santoro »*, Roma 1927 (a stampa, pp. 6 num.).
50. PARRAVANO N., *Procedimento Blanc per l'attacco della leucite con acido cloridrico*, Roma lug. 1928 (datt., c. 14, pp. 14 num.).
51. PARRAVANO N. - MONTORO V., *L'allumina Blanc*, Roma 1928 (a stampa, pp. num. 885-891).
52. PARRAVANO N., *Centenario dell'alluminio*, Pavia 1928 (a stampa, nota ms., pp. 17 num.).
53. MALQUORI G., *Cristallizzazione frazionata nei processi Blanc*, Roma 1929 (a stampa, pp. num. 420-431).
54. R. ACCAMEDIA DELLE SCIENZE, *Relaz. conferimento premio Bressa*, Firenze 1929 (a stampa, pp. 5 num.).
55. PARRAVANO N. - ONORATO E., *L'allumina Blanc*, Roma 1929 (a stampa, pp. num. 475-480).
56. [?], *Fabbricazione in Italia alluminio metallico*, Roma 19 giu. 1931 (datt., c. 8, pp. num.).
57. PARRAVANO N., *L'allumina Blanc*, Roma 1930 (a stampa, pp. 27 num.).
58. GIORNALE DI CHIMICA INDUSTR. E APPLICATA, n. 5, Piacenza mag. 1933 (fram. a stampa, pp. num. 257-258).
59. GIORNALE DI CHIMICA INDUSTR. E APPLICATA, n. 8, Piacenza ago. 1933 (a stampa, pp. num. 377-428).
60. BLANC G. A., *Politica dell'Alluminium Company of America in Italia*, Roma 20 febb. 1935 (datt. firm., c. 4, pp. 4 num.).
61. 1) BATTISTELLA G. a TdR, lett., Roma 21 giu. 1935 (ms. firm., c. 1, p. 1).

- 2) BATTISTELLA G. a TdR, lett., Roma 22 giu. 1935 (ms. firm., c. 2, p. 1); alleg.: BATTISTELLA G., *Causa Soc. it. Potassa - Soc. Prodotti chimici Naz.* (datt., c. 2, pp. 2 num. + copia datt., c. 2, pp. 2 num.).
62. BLANC M. a TdR, lett., Roma 30 giu. 1935 (ms. firm., c. 1, pp. 2).
63. 1) BLANC G. A. a PARRAVANO N., lett., Roma 5 lug. 1935 (datt., c. 6, pp. 6 num.).
- 2) IDEM, lett., Roma 18 lug. 1935 (datt., nota ms., c. 1, p. 1).
64. BLANC G. A. a TdR, lett., Roma 6 ago. 1935 (datt. firm., c. 3, pp. 2 num. + 1, sigla ms. di TdR).
65. GIORDANI F. a TdR, lett., Napoli 26 ago. 1935 (datt. firm., c. 1, p. 1); alleg.: GIORDANI F., *Utilizzazione leuciti it. con il metodo Blanc* (datt. firm., c. 21, pp. 21 num.).
66. BENEDEUCE A. a TdR, lett., Roma 30 ago. 1935 (datt. firm., c. 1, p. 1); alleg.: BENEDEUCE A., *Questione Soc. it. Potassa*, Roma 29 lug. 1935 (datt., c. 10, pp. 10 num.).
67. BATTISTELLA G. a TdR, lett., Roma 4 sett. 1935 (datt. firm., c. 2, pp. 2).
68. IRI, *Rapporti IRI - Soc. it. Potassa*, Roma 22 ott. 1935 (datt., c. 9, pp. 9 num.).
69. Busta indirizzata a TdR, Roma 1935 (ms., nota ms. di TdR).
70. SOC. PRODOTTI CHIMICI NAZ., *Esperienze lavorazione leucite, programma industr.*, Roma 5 lug. 1937 (datt., c. 18, pp. 14 num. + coperta originale).
71. Coperta originale: *Alluminio*.
72. [?], *Alluminium Company Cited as Monopoly; Dissolution Asked*, Parigi 24 apr. 1937 (fram. a stampa, dal « New York Herald Tribune », + traduz. datt., c. 2, pp. 2 num.).
73. BLANC G. A. a TdR, lett., Viareggio 8 ago. 1937 (datt. firm., sigla ms. di TdR, c. 2, pp. 2).
74. BLANC G. A. a TdR, lett., Viareggio 31 ago. 1937 (datt. firm., c. 2, pp. 2 num.).
75. BENSÀ F. a TdR, lett., Roma 9 sett. 1937 (datt. firm., sigla ms. di TdR, c. 1, p. 1).
76. BENSÀ F. a MUSSOLINI B., lett., Roma 9 sett. 1937 (datt. firm., c. 1, p. 1); alleg.: BENSÀ F., *Produzione di alluminio dall'allumite* (datt. firm., c. 1, p. 1 + copia datt., c. 1, p. 1).
77. [?], *Appunto per la costituzione e funzionamento scuola professionale*, s.l. s.d. (datt., correz. ms., c. 1, p. 1).
78. CAMBI E., *Corporaz. cereali*, Roma 25 sett. 1935 (datt. firm., c. 6, pp. 6 num., nota ms. di TdR).
79. SINDACATO NAZ. FASC. TECNICI AGRICOLI, *Voti ordine del giorno Corporaz. cereali*, Roma 28 sett. 1935 (ciclost., c. 26, pp. 25 num., nota ms. di TdR).



80. BAGLI I., *Dazio sul grano dei principali paesi stranieri*, Roma 25 ott. 1936 (datt. firm., c. 2, p. 1); alleg.: DIR. GEN. DOGANE, I. I., *Dazio sul grano dei principali paesi stranieri* (1 tav. datt.).

81. Coperta originale: *Cereali* (contiene 82-84).

82. BAGLI I., *Comitato cereali*, Roma 7 febb. 1935 (datt. firm., c. 6, pp. 10).

83. TdR, *Rifornimento cereali estero*, Roma s. d. (ms. autogr., c. 1, p. 1).

84. 1) [?], *Rimanenze avena 15 mar. 1935*, s. l. 1935 (1 tav. datt.).

2) IDEM, *Rimanenze frumento 15 mar. 1935*, s. l. 1935 (1 tav. datt.).

3) IDEM, *Rimanenze granoturco 15 mar. 1935*, s. l. 1935 (1 tav. datt., pp. 3).

85. BAGLI I., *Importaz. grano mar. 1935*, Roma apr. 1935 (datt. firm., c. 2, p. 1); alleg.: a) [?], *Appunto: grano* (ms., c. 1, p. 1); b) DIR. GEN. DOGANE, I. I., *Dati importaz. grano 31 mar. 1935* (datt., c. 1, p. 1+2 tav. datt.); c) CAMERA DEP., *34<sup>a</sup> e 35<sup>a</sup> seduta pubbl.*, Roma 28 mar. 1935 (a stampa, pp. 15 num.); d) Coperta originale: *Per visione di S.E. il Ministro*.

86. 1) INT. TEL., Genova 3 apr. 1935 (datt., nota e sigla ms. di Mussolini, c. 2, pp. 2).

2) IDEM, Roma 4 apr. 1935 (datt., c. 1, p. 1).

3) SIROVICH U., *Aumento prezzo farina*, Roma 7 apr. 1935 (datt., nota ms., c. 1, p. 1).

4) TdR a DEL NERO, tel., Roma 8 apr. 1935 (datt., nota e sigla ms. di Sirovich, c. 1, p. 1 + copia datt., c. 1, p. 1 + copia datt., c. 1, p. 1).

5) DEL NERO a MIN. FIN., tel., Cagliari 12 apr. 1935 (tel. datt., c. 1, p. 1).

87. FAGIUOLI V., *Acquisto frumento tenero francese*, Roma 14 apr. 1935 (datt. firm., c. 2, pp. 2 num.).

88. 1) INT. TEL., Genova 15 apr. 1935 (2 int. tel., datt., c. 1+1, pp. 1+1).

2) IDEM, Milano 15 apr. 1935 (datt., c. 1, p. 1).

89. TASSINARI G., *Acquisto e distribuzione grano estero mediante SAFNI*, Roma 12 mag. 1935 (datt. firm., c. 6, pp. 6 num.); alleg.: COMANDO GEN. R. GUARDIA FIN., *Riepilogo dati grano estero e naz.* (1 tav. datt.).

90. BAGLI I., *Industria molitoria it.*, Roma 5 febb. 1936 (datt. firm., c. 2, p. 1).

91. MAZZARINO I., *Autarchia e monopolio farine*, Catania febb. 1936 (datt. firm., c. 8, pp. 8 num.).

92. BAGLI I., *Molini I cat.*, Roma 4 mar. 1936 (datt. firm., c. 2, pp. 3); alleg.: DIR. GEN. DOGANE, I. I., *Idem* (6 tav. ms.).

93. MAZZARINO I., *Schema tecnico comparativo farine*, Catania 16 mar. 1936 (datt. firm., c. 2, pp. 2 num.).

94. [?], *Produzione frumento 1937*, Roma 1938 (fram. datt., c. 1, p. 1).

95. [?], *Necessità stabilizzare prezzo grano*, Roma s. d. (datt., nota e sigla ms. di Mussolini, c. 2, pp. 2).

96. RICCI F., *Situaz. carbone*, Roma 28 giu. 1935 (datt. firm., c. 7, pp. 7 num., nota e sigla ms. di Mussolini, c. 7, pp. 7 num.).

97. SEGRE G. a TdR, lett., Trieste 2 lug. 1935 (datt. firm., c. 1, p. 1); alleg.: a) SEGRE G., *Eventuale costituzione Ente Carboni it.* (datt. siglato, c. 1, p. 1); b) IDEM, *Ente Carbone it.* (datt. siglato, c. 2, pp. 2); c) IDEM, *Giacimenti carboniferi Arsa* (datt., c. 8, pp. 8 num.); d) IDEM, *Giacimenti e miniere carbone Iglesias* (datt., c. 6, pp. 6 num.).

98. STEWART R. M., *Funzionamento clearing*, Newcastle lug. 1935 (datt., c. 2, pp. 2 num.).

99. [?], *Clearing: pagamento import. carbone*, Roma 6 mar. 1938 (datt., c. 1, pp. 2); alleg.: [?], *Idem* (datt., nota ms. firm. di TdR, c. 3, pp. 3 num.).

100. LANTINI F. a TdR, lett., Roma 30 genn. 1936 (datt. firm., sigla ms. di TdR, c. 1, pp. 2); alleg.: VITT. EMAN. III, *Schema D.L.; disciplina commercio canapa*, Roma 20 nov. 1935 (datt., c. 9, pp. 9).

101. ROVERSI R., *Situaz. canapa it.; proposte assestamento produzione e mercato*, Roma 19 giu. 1936 (datt., c. 6, pp. 6 num.).

102. [?], *Mercato canapa; proposte collocamento prodotto 1936*, Roma 8 sett. 1936 (datt., nota ms. di TdR, c. 7, pp. 7 num.).

103. SEGALA R., *Conto aziendale potere Comune Ferrara, conduzione diretta compartecipazione*, Ferrara 1936 (datt., nota ms., c. 16, pp. 13 num.).

104. 1) [?] a TdR, lett., s. l. 15 febb. 1935 (datt. firm., sigla ms. di TdR, c. 1, p. 1); alleg.: [?], *Bilancia cotoniera* (datt., c. 1, p. 1).

2) TdR, *Industrie tessili*, Roma 1935 (datt., c. 2, p. 1); alleg.: a) FED. NAZ. FASC. ESERCENTI INDUSTRIE TESSILI VARIE, *Industria jutiera* (datt., c. 2, pp. 2); b) SOCIETÀ ITALRAYON, *Industria rayon* (datt., c. 1, p. 1); c) ISTITUTO COTONIERO ITALIANO, *Industria cotoniera* (datt., c. 2, pp. 2); d) CANAPIFICIO NAZ. DI MILANO, *Industrie lino e canapa* (datt., c. 1, p. 1).

105. [?], *Viaggio in Russia*, Roma 1935 (datt., c. 7, pp. 7 num. + coperta originale).

106. [?], *Approvvigionamento industria tessile*, Roma 1937 (fram. a stampa, 9 tav.).

107. S.A.R.S.A., *Relaz. seduta consiglio 23 febb. 1938*, s. l. 23 febb. 1938 (datt., c. 37, pp. 28 num. + 9).

108. [?], *Riorganizzazione settore tessile*, s. l. ott. 1941 (datt., c. 7, pp. 6 num.).

109. BAGLI I., *Costi produzione zucchero e spirito*, Roma 5 mag. 1936 (datt. firm., c. 2, pp. 2, nota ms.); alleg.: a) DIR. GEN. DOGANE, I. I., *Idem* (datt., c. 46, pp. 42 num. + 4 diagr. ms.); b) IDEM, *Note preventivo costi produzione zucchero e alcool* (datt., c. 2, pp. 3); c) IDEM, *Costi produzione zucchero e spirito* (1 tav. datt.).

110. BAGLI I., *Problema dello zucchero*, Roma 24 sett. 1937 (datt. firm., c. 2, pp. 2); alleg.: [?], *Monopolio olandese import.-esport. zucchero* (datt., c. 1, pp. 2).

111. 1) CIANCARELLI B., *Note precedenti industria saccarifera it.*, Roma 5 sett. 1941 (datt., c. 14, pp. 14 num.).

2) IDEM, *Zuccherificio S. Eufemia*, Roma 1941 (datt., c. 6, pp. 6 num.); alleg.: a) IDEM, *Analisi atto corporativo 1937; sua inapplicabilità industria calabrese* (datt., c. 5, pp. 5 num.); b) IDEM, *Zuccherificio di S. Eufemia* (1 carta geogr., note ms. di TdR); c) busta intestata: C.I.S.S.E.L.

112. [?], *Schema D.L.: provvedim. per viticoltura e produzione vinicola*, Roma 1935 (datt., c. 23, pp. 23 num.).

113. [?], *Crisi mercato vinicolo*, s.l. 1942 (datt., c. 2, pp. 2 num.).

114. 1) MONTESI I., *Produzione glicerina dal melasso; distilleria Cavarzere*, Roma 3 dic. 1941 (datt., c. 1, p. 1, nota ms. firm. di TdR, c. 1, p. 1).

2) IDEM, *Produzione alcool dalle bietole, melasso e sorgo*, Roma 3 dic. 1941 (datt., c. 1, p. 1); alleg.: IDEM, *Costo distillazione alcool di bietole*, Roma 5 sett. 1941 (datt., c. 13, pp. 3+10 tav. + coperta datt.).

### 23. Istituto per la Ricostruzione Industriale.

Fasc. 1-7 (p. 1); 8-9 (p. 2); 10-12 (p. 3); 13-16 (p. 4\*); 27-30 (p. 5); 31-34 (p. 6); 35-40 (p. 7\*); 41-42 (p. 8); 43-51 (p. 9); 52-53 (p. 10\*); 54-63 (p. 11); 64-80 (p. 12); 81 (p. 13\*); 82-90 (p. 14); 91-108 (p. 15); 109 (p. 16\*); 110-115 (p. 17\*); 116-118 (p. 18\*); 119-123 (p. 19\*); 124 (p. 20\*).

1. SARTIRANA A. a TdR, lett., Torino 4 mag. 1935 (datt. firm., nota e sigla ms. di TdR, c. 2, pp. 2).

2. 1) IRI, *Smobilizzo SIP da parte IRI*, Roma 7 mag. 1935 (datt., c. 15, pp. 14 num.).

2) MUSSOLINI B., *Smobilizzo SIP*, Roma 12 mag. 1935 (fotocopia ms. firm., c. 1, p. 1).

3. IRI, *Fusione SIP-ISARCO*, Roma 8 ott. 1935 (datt., c. 11, pp. 10 num. + coperta originale).

4. VALLAURI G. a TdR, lett., Livorno 10 ott. 1935 (ms. firm., c. 1, p. 1); alleg.: VALLAURI G. a BENEDEUCE A., lett., Livorno 10 ott. 1935 (datt., c. 4, pp. 4).

5. VALLAURI G. a TdR, lett., Torino 22 ott. 1935 (datt. firm., sigla ms. di TdR, c. 1, p. 1).

6. SIP, *Acquisto ISARCO da parte SIP; fusione SIP-E.A.I.-ISARCO*, Torino 22 ott. 1935 (datt. siglato, c. 16, pp. 15 num.).

7. VALLAURI G. a TdR, lett., Torino 26 ott. 1935 (datt. firm., sigla e nota ms. di TdR, c. 1, p. 1); alleg.: VALLAURI G. a BENEDEUCE A., lett., 26 ott. 1935 (datt., c. 2, pp. 2).

8. [?], *Opportunità provvedim.: divieto import. piombo*, Roma 1935 (datt., c. 5, pp. 5).

9. 1) [?], *Minerali accessori della siderurgia*, s.l. s.d. (datt., c. 6, pp. 5 num. + 1).

2) IDEM, *Giacimenti minerali nichelio e cobalto delle Alpi piemontesi*, s.l. s.d. (datt., c. 6, pp. 3 num. + 3).

10. IRI, *Servizio bancario e creditizio per i trasporti*, Roma s.d. (datt., c. 11, pp. 10 num.); alleg.: a) IDEM, *Facilitazioni pagamento tasse trasporto; lavori Commis. Interministeriale genn. 1933* (datt., c. 10, pp. 10 num.); b) IDEM, *Germania: concessione di anticipo dei noli* (datt., c. 10, pp. 3 num.); c) IDEM, *Procedimento di fido nolo della Deutsche Verkehers-Kredit Bank A.G.* (datt., c. 2, pp. 2 num. + testo tedesco a stampa, pp. 2); d) IDEM, *Carnet Deutsche Verkehers-Kredit Bank Aktiengesellschaft* (datt., c. 1, p. 1 + esemplare tedesco, a stampa, pp. 2+2); e) IDEM, *Proposta adesione fido nolo Deutsche Verkehers-Kredit Bank* (datt., c. 1, p. 1 + esemplare tedesco, note ms., c. 1, p. 1); f) IDEM, *Relaz. Consiglio Ammin. Deutsche Verkehers-Kredit Bank 1932-33* (datt., c. 4, pp. 4 + testo tedesco a stampa, pp. 13); g) CAISSE DES TRANSPORTS, *Statuto*, Parigi 24 nov. 1934 (framm. a stampa, pp. num. 28-52); h) IRI, *Costituzione «Cassa dei prestiti» in Francia* (datt., c. 3, pp. 3 num.); i) DEUTSCHEN VERKEHERS-KREDIT BANK, *Statuto*, s.l. 29 ott. 1932 (a stampa, pp. num. 12); l) Coperta datt.

11. BENEDEUCE A. a TdR, lett., Roma 16 dic. 1935 (ms. firm., c. 1, pp. 2); alleg.: a) IRI, *Schema riorganizzazione creditizia e riforma bancaria; stesura provv.* (datt., correz. e note ms. di TdR, c. 63, pp. num. 7+3+3+2+11+4+33); b) IDEM, *Idem* (datt., note ms. di Beneduce A., c. 50, pp. num. 5+3+5+2+35).

12. MIN. FIN., *Schema riorganizzazione creditizia e riforma bancaria*, Roma 1935 (stesura parziale, datt., c. 3, pp. 3 num.).

13. IRI, *Interessenze industria cotoniera*, Roma 9 genn. 1935 (datt., c. 8, pp. 8 num.); alleg.: a) IDEM, *Proposte per risanare l'industria cotoniera*, Roma dic. 1934 (datt., c. 3, pp. 3 num.); b) IDEM, *Rilievo stabilimenti gruppo IRI* (1 tav. datt.); c) IDEM, *Impegni finanz. per risanare l'industria cotoniera* (datt., c. 3, pp. 3 num.).

14. Coperta originale: *Banca Commerciale it.: a) emolumenti alti funzionari; b) ?*

1) BENEDEUCE A. a FACCONI M. e MATTIOLI R., lett., Roma 26 genn. 1935 (datt., c. 1, p. 1).

2) IDEM, Roma 7 febb. 1935 (datt., c. 2, pp. 2 num.).

15. IRI, *Provvedimenti per ridurre retribuzione alto personale bancario; nuovo inquadramento organizzazione IRI*, Roma 17 febb. 1935 (datt., c. 11, pp. 9 num.); alleg.: BENEDEUCE A., b. vis.

16. TdR a BENEDEUCE A., lett., Roma 23 febb. 1935 (datt., c. 1, p. 1); alleg.: BENEDEUCE A. a TdR, lett., Roma 23 febb. 1935 (datt. firm., c. 2, pp. 2).

17. IRI, *Parallelo sommario conti econom. COMIT e CREDIT*, Roma 27 febb. 1935 (datt., c. 5, pp. 3 num.).

18. [?], *Soc. Breda*, Roma 4 mar. 1935 (datt., 2 note e sigle ms. di Mussolini, c. 2, pp. 2); alleg.: a) FRUA DE ANGELI C. a BENEDEUCE A., lett., Milano 25 febb. 1935 (datt., nota ms. di TdR, c. 1, p. 1); b) IDEM, lett., Milano 25 febb. 1935 (datt., c. 4, pp. 4 num.); c) IRI, *Partecipazione IRI Soc. Breda*, Roma 27 febb. 1935 (datt., c. 3, pp. 3 num.); d) IDEM, *Vendita az. S.A. Franco Tosi*, Roma 2 mar. 1935 (datt., c. 1, p. 1).

19. IRI, *Rilevamento credito Marelli dal Banco di Roma*, Roma 4 apr. 1935 (datt., c. 3, pp. 3 num.); alleg.: MENICHELLA D., b. vis.

20. IRI, *Smobilizzi a mezzo I.M.I.*, Roma 24 mag. 1935 (datt., c. 6, pp. 4 num.).

21. IRI, *Dati sul patrimonio passato all'IRI al 1° genn. 1934*, Roma 25 mag. 1935 (datt., nota ms. di TdR, c. 10, pp. 5 num. + 2 tav.).

22. Coperta originale: IRI. *Meridionali. Cantieri adriatici. Bianchi Chaitillon*.

1) BIANCHI C. a BENEDEUCE A., lett., Zurigo 29 mag. 1935 (fotocopia datt. firm., c. 2, pp. 2 + copia datt., c. 2, pp. 2).

2) IRI a BIANCHI C., Roma 31 mag. 1935 (tel. datt., c. 2, p. 1); alleg.: a) BENEDEUCE A., b. vis.

3) TdR, *Credito marittimo; appunto* (ms. autogr., c. 1, p. 1).

23. 1) Coperta originale: *Fabbisogno siderurgico*.

2) TdR, *Consumo siderurgico naz.*, Roma 21 giu. 1935 (datt., nota e sigla ms. autogr., c. 2, p. 1).

3) [?], *Produzione it. di ghisa*, s.l. 18 giu. 1935 (datt., c. 3, pp. 3 num.).

24. Coperta originale: I.R.I. *offerta Caproni per Reggiani. Offerta Crespi per Cotonificio Adda. Credimare. Lettera Segre Mario S.I.T.I.*

1) IRI, *Acquisto officine OMI e silurificio Napoli*, Roma 2 ago. 1935 (datt., c. 2, pp. 2 num.); alleg.: IDEM, *Prezzi az. OMI 1934* (1 tav. datt.).

2) MENICHELLA D. a TdR, lett., Roma 3 ago. 1935 (datt. firm., c. 2, pp. 2).

25. BENEDEUCE A. a TdR, lett., Roma 24 ott. 1935 (ms. firm., c. 1, p. 1); alleg.: BENEDEUCE A., *Conversazione con N. Montagu* (datt., c. 7, pp. 7 num.).

26. BENEDEUCE A. a TdR, lett., Roma 4 dic. 1935 (datt. firm., c. 1, p. 1).

27. [?], *Osservazioni sullo schema provvedim. disciplina credito*, Roma 2 mar. 1936 (datt., c. 9, pp. 9 num.).

28. [?], *Tutela Min. Fin. sui Banchi Meridionali e Ist. S. Paolo di Torino*, Roma s. d. (datt., c. 3, pp. 3 num.).

29. TdR, *Comunicato: riforma bancaria*, Roma 1936 (datt., note e correz. ms. autogr., c. 6, pp. 6 num.).

30. [?], *Schema D.L.: esercizio credito mobiliare da parte Ist. di diritto pubbl.*, Roma 1936 (ciclost., c. 3, pp. 3 num. + copia ciclost., c. 3, pp. 3 num., nota ms. autogr.).

31. IRI, *Industria Costruzioni navali; costi e provvedim. necessari*, Roma 1934 (ciclost., c. 97, pp. num. 3+3+11+9+9+6); alleg.: SACERDOTI C., b. vis.

32. SACERDOTI C., *Industria navale: sua influenza sulla bilancia comm.*, Trieste 1935 (a stampa, pp. num. 3-7).

33. [?], *Rinnovamento flotta mercantile germanica*, Francoforte 7 giu. 1936 (ciclost., dalla « Frankfurter Zeitung », c. 3, pp. 3 num.).

34. [?], *A la chambre syndicale des constructeurs de navires et de machines marines*, Lione 23 giu. 1936 (ciclost., da « Le Temps », c. 3, pp. 3 num.).

35. IRI, *Finanziamento programma nuovo assetto servizi marittimi di linea*, Roma 20 nov. 1936 (datt., c. 28, pp. 27 num.); alleg.: a) [?], *Appunto* (ms., c. 1, p. 1); b) IRI, *Voto assetto industria cantieri espresso dal Com. Tec. per i problemi siderurgia bellica*, Roma 5 ago. 1934 (datt., c. 1, p. 1); c) IDEM, *Assetto cantieri navali*, Roma 26 sett. 1934 (datt., c. 5, pp. 5 num.); d) IDEM, *Composizione Com. Tec. per assetto cantieri navali* (datt., c. 1, p. 1); e) IDEM, *Riunione Com. Tec. per assetto cantieri navali 30 ott., 28 febb., 1° mar., 2 mar.* (datt., c. 14, pp. 13 num.; + datt., c. 5, pp. 5 num.; + datt., c. 7, pp. 7 num.; + datt., c. 10, pp. 10 num.); f) IDEM, *Comunicazioni Guarneri seduta 28 febb. 1935 Com. Tec. assetto cantieri navali* (datt., c. 3, pp. 2 num.); g) IDEM, *Contrazione potenzialità cantieri navali it.*, Roma febb. 1935 (datt., c. 4, pp. 3 num.); h) IDEM, *Potenzialità cantieri navali it.*, Roma febb. 1935 (datt., c. 12, pp. 10 num. + 1 tav.); m) IDEM, *Deliberazione Com. Tec. per assetto cantieri navali 1° mar. 1935* (datt., c. 5, pp. 4 num.).

36. IRI, *Bozza decr. finanz.: provvedim. nuove linee navigazione*, Roma 1936 (ciclost., nota ms. di TdR, c. 15, pp. 15).

37. IRI, *Nuovo assetto marittimo; questione del personale*, Roma 4 dic. 1936 (datt. siglato, c. 14, pp. 12 num.).

38. IRI, *Schema D.L.: disciplina funzione creditizia*, Roma 1936 (datt., note ms. di TdR, c. 74, pp. num. 26+4+35+5+3).

39. IRI, *Provvedim. marittimi sotto il riflesso fin. Stato*, Roma 7 dic. 1936 (datt., c. 4, pp. 2 num.).

40. BENEDEUCE A., *Note situaz. patrimoniale 31 dic. 1936*, Roma 30 apr. 1937 (datt. firm., c. 28, pp. 25 num.); alleg.: IRI, *Prospetti situaz. patrimoniale 31 dic. 1936* (3 fotocopie tav. datt. + datt., c. 2, pp. 2).

41. IRI, *Dati patrimonio e spese personale*, Roma 17 genn. 1935 (datt., c. 1, p. 1); alleg.: a) IDEM, *Emolumenti Consiglio Ammin., Collegio Sindacale e Dir. Gen.* (datt., c. 2, pp. 2); b) IDEM, *Emolumenti personale Ispettorato Tec. Milano* (datt., c. 2, pp. 2 num.); c) IDEM, *Emolumenti dirigenti e personale con firma* (datt., nota ms., c. 4, pp. 4 num.).

42. IRI, *Note alla memoria sui dividendi delle tre maggiori banche*, Roma 26 febb. 1937 (datt., sigla di Menichella, c. 7, pp. 7 num.); alleg.: VOLPI DI MISURATA G., b. vis.

43. IRI, *Schema D.L.: trattamento dipendenti grandi linee navigazione*, Roma 1936 (datt., c. 6, pp. 6 num.).
44. 1) IRI, *Bozze provvedim. legislativo per nuovo assetto grandi linee navigazione* (datt., c. 8, pp. 8 num., correz. ms. di TdR, correz. ms.).  
2) IDEM, *Idem*, Roma 1936 (ciclost., c. 15, pp. 15).  
3) IDEM, *Idem*, Roma 1936 (ciclost., c. 24, pp. 24, note e correz. ms. di TdR).
45. INGIANNI G. - CAMBI E. - LOJACONO G. - MENICHELLA D., *Proposte nuovo assetto grandi linee navigazione*, Roma 20 nov. 1936 (a stampa, firm., nota ms., pp. 69 num.).
46. 1) INGIANNI G., *Comunicazioni Italia - colonie A.O.*, Roma 20 nov. 1936 (a stampa, pp. num. 5-9).  
2) LOJACONO G. - MENICHELLA D., *Unicità del settore di traffico oltre Suez*, Roma 20 nov. 1936 (a stampa, pp. num. 11-24).
47. CAMBI E., *Riordinamento servizi marittimi*, Roma 21 nov. 1936 (datt. firm., c. 6, pp. 6 num.); alleg.: a) IRI, *Risultati sistemazione IRI - soc. navigazione* (datt., c. 1, p. 1); b) RAG. GEN. STATO, *Sovvenzioni soc. navigazione* (datt., c. 1, p. 1).
48. IL PICCOLO, n. 5270, Trieste 21 nov. 1936 (a stampa, pp. 6 num.).
49. IRI, *Nuovo assetto marittimo; questione personale*, Roma 4 dic. 1936 (datt., c. 14, pp. 12 num.).
50. MARINA MERCANTILE, *Personale soc. navigazione sovvenzionate*, Roma 1936 (datt., c. 3, pp. 3).
51. BORRIELLO B., *Marina mercantile*, s. l. apr. 1937 (ciclost., nota e firma ms. autogr., c. 23, pp. 21 num.).
52. BENEDEUCE A., *Relaz. consiglio ammin. bilancio 31 dic. 1936*, Roma 30 apr. 1937 (datt. firm., c. 29, pp. 27 num.).
53. MENICHELLA D. a TdR, lett., Roma 18 mag. 1937 (datt. firm., c. 1, p. 1, sigla ms. di TdR); alleg.: a) MENICHELLA D. a PACCES A., lett., Roma 18 mag. 1937 (datt., c. 1, p. 1); b) PACCES A. a MENICHELLA D., lett., Torino 5 mag. 1937 (datt., c. 1, p. 1).
54. IRI, *Elenco quote partecipazione al 31 dic. 1934*, Roma 1935 (fotocopia, c. 30, pp. 30 + coperta a stampa).
55. IRI. UFF. STUDI, *Segnalazioni: commenti della stampa estera riforma bancaria*, Roma 11 mar. 1936 (datt., c. 36, pp. 35 num.); alleg.: a) IDEM, *Alcuni titoli commentati giornalistici provvedim. « Riforma bancaria »* (datt., c. 2, pp. 2); b) IDEM, *Difesa economia naz.: messa a punto arma credito* (datt., correz. ms., c. 2, pp. 2 num.).
56. IRI, *Regolamento rapporti Tesoro - B.I. - IRI*, Roma 23 giu. 1936 (datt., c. 18, pp. 16 num.).
57. MENICHELLA D. a SIROVICH U., lett., Roma 1° mag. 1937 (datt. firm., c. 1, p. 1); alleg.: a) IRI, *Soc. anonima Tommare Florio* (datt., c. 3, pp. 2 num.); b) IDEM, *Idem*, Roma 18 febb. 1937 (datt., c. 10, pp. 8 num. + coperta datt.).

58. IRI, *Natura e funzioni dell'IRI*, Roma 5 mag. 1937 (datt., c. 24, pp. 24 num. + coperta originale).
59. IRI, *Situaz. IRI; sue possibilità per valorizzare Etiopia e autorchia*, Roma 6 mag. 1937 (datt., c. 21, pp. 19 num. + coperta datt.).
60. IRI, *Bilancio 31 dic. 1936; partecipazione aziende in funzione*, Roma 1937 (fotocopia, pp. 68 num. + coperta datt.).
61. IRI, *Variazioni partecipazioni azionarie e creditizie 1 gen. - 31 dic. 1937*, Roma 1938 (fotocopia, pp. 90 num.); alleg.: MENICHELLA D., b. vis.
62. MENICHELLA D. ad ACANFORA G., lett., Roma 1° mar. 1938 (datt. firm., c. 1, p. 1); alleg.: IRI, *Azioni in campo autarchico*, Roma 1° mar. 1938 (datt. note ms. di TdR, c. 6, pp. 6 num.).
63. IRI, *Appunto sulla gestione 1937*, Roma 11 mag. 1938 (datt., c. 2, pp. 2).
64. IRI, *Argomenti pro e contro stacco acciaierie Terni*, Roma 19 gen. 1935 (datt., c. 7, pp. 7 num.).
65. IRI, *Osservazioni alle « Note » di Bocciardo sullo smobilizzo della Terni*, Roma 23 gen. 1935 (datt., c. 8, pp. 7 num.); alleg.: a) TERNI, *Problemi siderurgia bellica speciale*, Roma 30 dic. 1932 (fotocopia datt., c. 4, pp. 4 num. + coperta originale); b) IDEM, *Proposta convenzione con la R. Marina, per manutenzione stabilimenti Terni*, Roma 10 febb. 1933 (fotocopia datt., c. 6, pp. 6 num. + coperta originale); c) IDEM, *Condizioni stabilimenti siderurgici Terni*, Roma 25 mar. 1933 (fotocopia datt., c. 4, pp. 3 num. + 1 + coperta originale).
66. Coperta originale: *Siderurgia integrale*.
67. IRI, *Dati industria siderurgica*, Roma mag. 1937 (datt., c. 15, pp. 14).
68. IRI - « IRI-Ferro », *Progetto di dettaglio*, Roma 22 giu. 1937 (datt., c. 7, pp. 5 num.); alleg.: MENICHELLA D., b. vis. (nota ms.).
69. FINSIDER, *Confronto sistema a rottame - sistema integrale dal punto di vista econom.*, Roma 1938 (datt., c. 1, p. 1).
70. FINSIDER, *Piano autarchico siderurgico. Economie valutarie annuali*, Roma 1938 (datt., c. 1, p. 1).
71. TERNI, *Costo produzione acciaio da minerale*, Roma 1938 (1 tav. datt.).
72. ARDISSONE A. V. a BOCCIARDO A., lett., Genova 26 febb. 1938 (datt., c. 5, pp. 5 num.).
73. ARDISSONE A. V. a GIORDANI F., lett., Genova 26 febb. 1938 (datt., c. 3, pp. 3 num.).
74. ARDISSONE A. V. a GIORDANI F., lett., Roma 2 mar. 1938 (datt., c. 1, p. 1); alleg.: a) ARDISSONE A. V., *Confronto prezzi costo acciaio Savona-Bolzaneto, escluse quote interessi-ammortamenti* (1 tav. datt.); b) IDEM, *Confronto prezzi costo acciaio Bolzaneto, comprese quote interessi-ammortamenti* (1 tav. datt.).
75. ARDISSONE A. V. a GIORDANI F., lett., Roma 2 mar. 1938 (datt., c. 2, pp. 2 num.); alleg.: ARDISSONE A. V., *Promemoria listini vendita prodotti siderurgici* (datt., c. 6, pp. 2 num. + 4 tav.).

76. ILVA, *Osservazioni relaz. SIAC 10 mar. 1938*, Roma 14 mar. 1938 (datt., nota ms., c. 15, pp. 9 num. + 6 tav.); alleg.: IDEM, *Promemoria listini vendita prodotti siderurgici*, Roma 2 mar. 1938 (datt., c. 5, pp. 2 num. + 3 tav.).
77. ARDISSONE A. V. a BOCCIARDO A., lett., Roma 15 mar. 1938 (datt., c. 4, pp. 4 num.).
78. ARDISSONE A. V. a TdR, lett., Roma 30 mar. 1938 (datt. firm., c. 6, pp. 6 num.); alleg.: ARDISSONE A. V., *Conto autarchico approssimativo costo acciaio*, Roma 28 mar. 1938 (datt., c. 3, pp. 2 num.).
79. MENICHELLA D. a BOCCIARDO A., lett., Roma 19 apr. 1938 (fotocopia datt. firm., firma illeggibile, c. 1, p. 1 + fotocopia, c. 1, p. 1).
80. MASCIOLI A., *Bilancio Ansaldo-Coke 31 dic. 1937*, Roma ott. 1938 (datt., c. 29, pp. num. 28+1).
81. ROCCA A., *Lavori Commis. Tec. aziende Finsider*, Genova-Cornigliano 21 apr. 1938 (datt. firm., c. 7, pp. 7 num.).
82. Coperta originale: *Schema di D.L. per la difesa del risparmio e per la disciplina della funzione creditizia*.
83. [?], *Istituz. Sovrainendenza tutela risparmio ed esercizio credito*, Roma 25 febb. 1936 (datt., c. 2, pp. 2 num.).
84. [?], *Riassetto attività organi credito*, Roma 1936 (datt., nota ms. di TdR, c. 3, pp. 3 num.).
85. TdR, *Progetto legge difesa risparmio*, Roma 1936 (ms. autogr., c. 2, pp. 2).
86. 1) B.I., *Osservazioni progetto riordinamento Ist. emissione*, Roma 25 febb. 1936 (datt., c. 5, pp. 5 num.); alleg.: IDEM, *Progetto riordinamento Ist. emissione; stesura provv.* (datt., c. 4, pp. 4 num.).
- 2) IDEM, *Progetto riordinamento Ist. emissione; stesura provv.*, Roma 29 febb. 1936 (datt., correz. ms. di TdR, correz. ms. autogr., c. 5, pp. 5).
87. IRI, *Schema D.L.: difesa risparmio e disciplina funzione creditizia*, Roma 1936 (ciclost., note ms. di TdR, c. 55, pp. 54 num.).
88. TdR, *Appunto: disciplina credito e tutela risparmio*, Roma 1936 (ms. autogr., c. 1, p. 1).
89. AGENZIA STEFANI, *Corrispondenza da Roma con il « Temps »*, Roma 1936 (datt., nota e sigla ms. di TdR, c. 1, p. 1).
90. RAG. GEN. STATO, *Situaz. bilancio ott. 1939*, Roma nov. 1939 (framm. datt., c. 1, p. 1).
91. Coperta originale: *Proposte per il nuovo assetto delle grandi linee di navigazione* (contiene 92-96).
92. IRI, *Riordinamento servizi marittimi; nuova soc. « Fiumana »*, Roma 20 nov. 1936 (a stampa, pp. 15 num. + 6 tav. num.).
93. IRI, *Riordinamento servizi marittimi; nuova soc. « Tirrenia »*, Roma 20 nov. 1936 (a stampa, pp. 30 num. + 3 fotocopie tav. datt.).
94. IRI, *Riordinamenti servizi marittimi; nuova soc. « Adriatica »*, Roma 20 nov. 1936 (a stampa, pp. 48 num. + 7 fotocopie tav. datt.).

95. IRI, *Riordinamento servizi marittimi; nuovo «Lloyd Triestino »*, Roma 20 nov. 1936 (a stampa, pp. 61 num. + 9 fotocopie tav. datt.).
96. IRI, *Riordinamento servizi marittimi; nuova soc. « Italia »*, Roma 20 nov. 1936 (a stampa, pp. 77 num. + 15 fotocopie tav. datt.).
97. Coperta originale: *Itinerari di massima* (contiene 98-102).
98. IRI, *« Nuova Adriatica »: itinerari di massima*, Roma 31 ago. 1936 (22 tav. datt.).
99. IRI, *« Nuova Tirrenia »: itinerari di massima*, Trieste ott.-nov. 1936 (28 tav. datt.).
100. IRI, *Nuova soc. « Italia »: itinerari di massima*, Roma 20 nov. 1936 (13 tav. datt.).
101. IRI, *Nuovo « Lloyd Triestino »: itinerari di massima*, Trieste nov. 1936 (22 tav. datt.).
102. IRI, *« Soc. Fiumana »: itinerari di massima*, Roma nov. 1936 (13 tav. datt.).
103. Coperta originale: *Grafici ed itinerari* (contiene 104-108).
104. IRI, *Nuova Soc. « Italia »: grafici ed itinerari*, Roma nov. 1936 (20 grafici ms.).
105. IRI, *Nuovo « Lloyd Triestino »: grafici*, Roma nov. 1939 (5 fotocopie grafici).
106. IRI, *« Nuova Adriatica »: grafici ed itinerari*, Roma nov. 1936 (16 fotocopie).
107. IRI, *Nuova soc. « Fiumana »: grafici*, Roma nov. 1936 (6 fotocopie grafici).
108. IRI, *Nuova soc. « Tirrenia »: grafici ed itinerari*, Roma nov. 1936 (25 fotocopie grafici).
109. IRI, *Rapporti IRI - Soc. Strade ferrate meridionali*, Roma 19 dic. 1939 (datt. siglato, c. 3, pp. 3 num.).
110. COMP. TEC. INDUSTRIE PETROLI S.A.I., *Informazioni sulla soc.*, Roma genn. 1940 (datt., c. 1, p. 1); alleg.: IDEM, *Forniture materiali it. a comp. petrolifere straniere* (datt., c. 1, p. 1).
111. C.N.R. PRESIDENZA COMITATO INGEGNERIA, *Impianto prove a grande potenza istantanea e altissima tensione*, Roma 29 genn. 1940 (datt., c. 6, pp. 6 num.).
112. IRI, *Schema provvedim.: aumento fondo dotazione IRI e devoluzione; Comando Ente a un Comitato di Ministri*, Roma 1940 (datt., c. 8, pp. 8); alleg.: a) IDEM, *Nuovi impianti aziende IRI nov. 1940* (1 tav. datt.); b) [?], *Schema comunicato stampa: situaz. IRI esercizio 1940-41* (datt., c. 4, pp. 4 num.); c) IDEM, *Fondi accantonati disponibili* (datt., c. 4, pp. 4); d) IDEM, *Impieghi credito ordinario, giu. 1940* (1 tav. datt.).
113. IRI, *Vita econom. Stato negli schemi dell'economia aziendale*, Roma 21 ago. 1940 (datt., c. 34, pp. 24 num. + 12 prospetti).
114. IRI, *Situaz. patrimoniale IRI*, Roma dic. 1940 (datt., c. 10, pp. 8 num.).



liani emessi all'estero»; 2) D.L. 17 genn. 1935, n. 2: « Norme speciali per la liquidazione delle Soc. anon. e in accomandita per azioni, verso le quali lo Stato abbia crediti superiori al capitale azionario »).

26. CORTI E., *Petizione a Mussolini: soc. Migiurtinia*, Milano 31 genn. 1936 (datt. firm., c. 5, pp. 3, nota e sigla autogr. di Mussolini, nota e sigla autogr. di TdR).

27. CORTI E., *Relaz. a TdR: soc. Migiurtinia*, Roma 5 febb. 1936 (datt. firm., c. 3, pp. 3 num., nota e sigla autogr. di TdR).

28. CORTI E., *Petiz. a Mussolini: soc. Migiurtinia*, Roma 6 febb. 1936 (datt. firm., c. 3, pp. 3, sigla autogr. Mussolini); alleg.: SEBASTIANI O., b. vis.

29. CAMBI E. a SIROVICH U., lett., Roma 7 febb. 1936 (datt. firm., c. 2, p. 1); alleg.: a) CAMBI E., *Soc. Migiurtinia in liquidazione* (datt., c. 9, pp. 9 num.); b) IDEM, *Finanziamenti e aiuti statali alla soc. Migiurtinia* (datt., c. 3, pp. 3 num.); c) IDEM, *Soc. Migiurtinia: spediz. sale al Giappone 1935-36* (1 tav. datt.).

30. Coperta originale: *Rapporto sulla istituzione di Servizi Bancari in A.O.I.* (contiene 31-33).

31. VEROI G. P., *Servizi bancari A.O.I.*, Roma 24 apr. 1936 (datt. firm., c. 14, pp. 14 num.); alleg.: a) IDEM, *Studio banche colonie francesi e inglesi* (datt., c. 22, pp. 22 num.); b) IDEM, *Situaz. Eritrea: eventuale impianto di banche* (datt., c. 12, pp. 12 num.); c) BANCO DI ROMA, *Il Banco di Roma nelle colonie* (a stampa, c. 2, p. 1); d) VEROI G. P., *Studio Barclays Bank D.C.O.* (datt., c. 3, pp. 3 num.).

32. LESSONA A., *Istituz. Banca di Stato per l'Etiopia*, Roma 7 mag. 1936 (datt., c. 1, p. 1).

33. TdR, *Appunto: Circolaz. monetaria A.O.*, Roma 1936 (ms. autogr., c. 1, p. 1).

34. MOTTA G., *Programma approvato UNIFIEL*, Roma 4 giu. 1936 (datt., note ms. e sigla di TdR, c. 8, pp. 8 num.).

35. [?], *Vie fluviali A.O.I.*, Roma s. d. (datt., c. 2, pp. 2 num.).

36. [?], *Promemoria: S.A.P.I.E.*, Roma 1936 (datt., c. 4, pp. 3 num. + 1 tav.).

37. BAISTROCCHI F., *Forniture militari*, Roma 27 ott. 1935 (ciclost., c. 2, pp. 2 num.).

38. TdR, *Coordinam. finanz. commesse materiali bellici*, Roma 27 ott. 1935 (datt., note ms. c. 1, pp. 2).

39. CAMBI E., *Maggiori fabbisogni bilancio Guerra*, Roma 30 ott. 1935 (datt. firm., nota ms. di TdR, c. 4, pp. 4 num.).

40. CAMBI E., *Classificazione oneri A.O.*, Roma sett. 1935 (datt. firm., c. 2, p. 1); alleg.: RAG. GEN. STATO, *Ripartizione spese A.O. sett., comprese bilancio* (datt., c. 2, pp. 2).

41. CAMBI E., *Classificazione oneri A.O.*, Roma 8 genn. 1936 (datt. firm., c. 2, p. 1); alleg.: RAG. GEN. STATO, *Oneri ricorrenti e non per A.O., classificati per Ministeri* (5 tav. datt.).

42. CAMBI E., *Maggiori assegnazioni spese A.O.*, Roma 29 genn. 1936 (datt. firm., c. 2, pp. 4); alleg.: RAG. GEN. STATO, *Spese a carico assegnazioni A.O. 1935-36* (1 tav. datt.).

43. RAG. GEN. STATO, *Spese militari A.O. lug-dic. 1935*, Roma genn. 1936 (7 tav. datt.).

44. CAMBI E., *Pagamenti commesse materiali bellici*, Roma 8 febb. 1936 (datt. firm., sigla ms. di TdR, c. 2, p. 1).

45. CAMBI E., *Spese A.O.: Ministeri Guerra e Colonie*, Roma febb. 1936 (datt. firm., c. 2, pp. 3); alleg.: a) ROBOTTI, *Maggior fabbisogno lavori genio militare*, Roma 13 febb. 1936 (datt., c. 1, pp. 2); b) MIN. GUERRA, *Principali contratti genio 1936*, Roma 14 febb. 1936 (datt., c. 2, pp. 2); c) IDEM, *Impegni assunti genio 1936* (datt., c. 2, pp. 2 num.); d) IDEM, *Spesa mensile mantenimento Forze armate A.O.I.*, Roma 15 febb. 1936 (1 tav. datt., note ms. di TdR); e) IDEM, *Pagamenti Min. Guerra genio 1936 A.O.* (1 tav. datt.); f) BAISTROCCHI F., *Munizionamento batterie DICAT*, Roma 13 febb. 1936 (datt., c. 1, p. 1); g) MIN. COLONIE, *Pagamenti per materie prime al 10 febb.* (1 tav. ms.).

46. CAMBI E., *Situaz. bilancio genio 1936*, Roma 12 febb. 1936 (datt. firm., c. 2, pp. 2).

47. CAMBI E., *Spese A.O.*, Roma 17 febb. 1936 (datt. firm., c. 2, pp. 2); alleg.: a) RAG. CENTRALE MIN. GUERRA, *Spese aumento forze armate* (datt., c. 3, pp. 3 num.); b) IDEM, *Schema andamento spese A.O.* (datt., c. 1, p. 1); c) MIN. GUERRA, *Spese A.O. 1935-36; impegni defin. 15 febb. 1936* (1 tav. datt.); d) IDEM, *Idem; impegni provv. 15 febb. 1936* (1 tav. datt.); e) IDEM, *Spese governi coloniali operazioni militari A.O.* (4 tav. datt.); f) IDEM, *Spese A.O. 1935-36* (1 tav. datt.); g) IDEM, *Sanità militare; impegni provv. 15 febb. 1936* (1 tav. datt.); h) IDEM, *Servizi logistici; impegni provv. 15 febb. 1936* (1 tav. datt.); i) IDEM, *Servizio Artiglieria; impegni provv. 15 febb. 1936* (3 tav. datt.); l) IDEM, *Dir. Gen. Genio; impegni provv. 15 febb. 1935* (1 tav. datt.); m) IDEM, *Materiale automobilistico; impegni provv. 15 febb. 1935* (1 tav. datt.); n) IDEM, *Servizio chimico; impegni provv. 15 febb. 1935* (1 tav. datt.).

48. GAZZ. UFF., Roma 18 febb. 1936, n. 40, pp. num. 449-464.

49. RAG. GEN. STATO, *Spese A.O.; Marina*, Roma febb. 1936 (datt., nota ms. di TdR, c. 4, pp. 4 num.); alleg.: a) IDEM, *Idem, 1935-36* (1 tav. datt.); b) IDEM, *Situaz. equipaggi* (1 tav. datt.); c) IDEM, *Spesa media approssimativa richiamati C.R.E.M.* (1 tav. datt.).

50. CAMBI E., *Spese A.O.*, Roma 24 mar. 1936 (datt., c. 6, pp. 6 num.).

51. CAMBI E., *Spese A.O.; finanziamento; effetti sul bilancio normale*, Roma 26 mar. 1936 (datt. firm., c. 6, pp. 6 num.).

52. CAMBI E., *Spese Min. Guerra*, Roma 28 mar. 1936 (datt. firm., c. 4, pp. 4 num.).

53. CAMBI E., *Impegni Min. Guerra spese A.O.*, Roma 17 apr. 1936 (datt. firm., c. 3, pp. 3 num.).

54. Coperta originale: *Spese in A.O.* (contiene 55-76).
55. CAMBI E., *Spese straord. A.O.; relaz. Comitato Speciale Eritrea*, Roma 12 mag. 1936 (datt. firm., c. 5, pp. 5 num.).
56. CAMBI E., *Oneri straord. A.O., esercizio 1936-37*, Roma 11 giu. 1936 (datt., c. 10, pp. 10 num.).
57. CAMBI E., *Assegnazione fondi esigenze A.O.*, Roma 23 giu. 1936 (datt. firm., c. 1, pp. 2).
58. CAMBI E., *Trattamento econom. truppe mobilitate*, Roma 3 lug. 1936 (datt. firm., c. 3, pp. 3 num.).
59. CAMBI E., *Costo medio mensile una divisione A.O.*, Roma 8 lug. 1936 (datt. firm., c. 2, p. 1); alleg.: a) RAG. GEN. STATO, *Forza media una divisione A.O.* (2 tav. datt.); b) IDEM, *Calcolo approssimativo costo una divisione A.O.* (datt., c. 1, p. 1); c) IDEM, *Costo medio una divisione A.O.* (1 tav. datt.).
60. 1) RAG. GEN. STATO, *Fabbisogno presuntivo Min. Marina 1936-37, esigenze A.O.*, Roma 9 lug. 1936 (datt., nota ms. di TdR, c. 4, pp. 4 num.).  
2) Coperta originale: *Ministero della Marina*.
61. CAMBI E., *Fabbisogno esigenze A.O. esercizio 1936-37*, Roma 23 lug. 1936 (datt. firm., c. 2, pp. 2).
62. RAG. GEN. STATO, *Valutazione riduzione spesa in conseguenza ritiro truppe A.O.*, Roma 24 lug. 1936 (datt., c. 2, pp. 2 num.).
63. SIROVICH U. a CAMBI E., lett., Roma lug. 1936 (datt. firm., c. 1, p. 1); alleg.: a) SEBASTIANI O., b. vis. (nota ms.); b) MUSSOLINI B. a BASTROCCHI F., lett., Roma 28 lug. 1936 (datt., c. 1, p. 1).
64. RAG. GEN. STATO, *Spese militari A.O. esercizio 1935-36*, Roma lug. 1936 (1 tav. datt., note ms.).
65. RAG. GEN. STATO, *Spese Min. Guerra, Marina, Aeronautica 1935-36*, Roma lug. 1936 (1 tav. datt.).
66. 1) Coperta originale: *Ministero della Guerra*.  
2) ROBOTTI, *Riduzione spese militari A.O.*, Roma 6 ago. 1936 (datt. firm., c. 2, pp. 2 num.).  
3) BASTROCCHI F., *Spese A.O. e spese straord. 1936-37*, Roma 5 ago. 1936 (datt. firm., note ms., c. 5, pp. 5 num.).
67. CAMBI E., *Limiti spese A.O. e altre spese straord. 1936-37*, Roma 9 ago. 1936 (datt. firm., c. 7, pp. 7 num., inserto ms. di TdR).
68. LESSONA A., *Spese A.O.I., esercizio 1936-37*, Roma 26 ago. 1936 (datt., c. 4, pp. 4 num. + copia datt., c. 4, pp. 4 num.).
69. RAG. GEN. STATO, *Istituzione indennità e premio smobilitazione*, Roma 1936 (datt., c. 2, pp. 2 num.).
70. RAG. GEN. STATO, *Nuove agevolazioni licenze*, Roma 1936 (datt., c. 2, pp. 2).
71. RAG. GEN. STATO, *Seconda rata indennità entrata in campagna*, Roma 1936 (datt., c. 2, pp. 2).

72. RAG. GEN. STATO, *Proroga aumenti indennità coloniale e trattamento guerra*, Roma 1936 (datt., c. 1, p. 1).
73. RAG. GEN. STATO, *Trattamento truppe A.O. fine operazioni guerra*, Roma 1936 (1 tav. datt.).
74. TdR, *Appunto: programma A.O.*, Roma s. d. (ms. autogr., c. 1, p. 1).
75. LESSONA A., *Spese straord. A.O.I.*, Roma 9 dic. 1936 (datt., c. 2, pp. 3 + copia datt., c. 2, pp. 3).
76. RAG. GEN. STATO, *Spese Min. Guerra, Marina, Aeronautica 1° semestre 1936-1937*, Roma genn. 1937 (1 tav. datt.).
77. Coperta originale: *Spese A.O.* (contiene 78-80).
78. CAMBI E., *Spese A.O. gestite dal Min. Colonie e dai Governi Coloniali*, Roma 24 mar. 1937 (datt., c. 18, pp. 18 num.).
79. MIN. A.I., *Piano sessennale opere e spese A.O.I.*, Roma 7 mag. 1937 (datt., c. 13, pp. 13 num.).
80. LESSONA A. a TdR, lett., Roma 14 lug. 1937 (datt. firm., c. 2, p. 1); alleg.: a) LESSONA A., *Spese militari A.O.I.*, Roma 30 giu. 1937 (datt., c. 4, pp. 4 num.); b) LESSONA A. a GRAZIANI R., teleg., Roma 1° lug. 1937 (datt., c. 2, pp. 2 num.).
81. [?], *Fabbricazione talleri Maria Teresa*, Roma 21 genn. 1936 (datt. firm., c. 1, p. 1).
82. BOTTARI N., *Relaz. a Grassi: situaz. monetaria Etiopia*, Addis Abeba 11 ago. 1936 (datt., c. 4, pp. 4 num.).
83. BOTTARI N., *Relaz. a Grassi: import. Etiopia*, Addis Abeba 8 sett. 1936 (datt., c. 8, pp. 8 num.).
84. BOTTARI N., *Relaz. a Grassi: import.-esport. e situaz. monetaria*, Addis Abeba 4 ott. 1936 (datt., c. 16, pp. 16 num.).
85. BOTTARI N., *Relaz. a Grassi: quotazioni talleri*, Addis Abeba 18 nov. 1936 (datt., c. 16, pp. 16 num.); alleg.: IDEM, *Quotazioni tallero* (1 tav. datt.).
86. BOTTARI N., *Relaz. a Grassi: commercio cotonata*, Addis Abeba 12 dic. 1936 (datt., c. 21, pp. 21 num.).
87. 1) BOTTARI N., *Relaz. a Grassi: situaz. Soc. Naz. Etiopia*, Addis Abeba 29 dic. 1936 (datt., c. 12, pp. 12 num.).  
2) IDEM, *Idem*, Addis Abeba 10 genn. 1937 (datt., c. 13, pp. 13 num.).
88. BOTTARI N., *Relaz. a Grassi: nomina Marescalchi a presidente Soc. Naz. Etiopia*, Addis Abeba 12 genn. 1937 (datt., c. 10, pp. num. 14-24).
89. BOTTARI N., *Relaz. a Grassi: Soc. Naz. Etiopia*, Addis Abeba 4 mar. 1937 (datt., c. 23, pp. 23 num.).
90. GOVERNO GEN. A.O.I., *Coniazioni abusive talleri*, Addis Abeba 1937 (teleg., datt., c. 2, pp. 2 num.).
91. Coperta originale: *Libia* (contiene 92-97).
92. [?], *Spese Libia; schema*, s. l. s. d. (ms. autogr., c. 1, p. 1).
93. [?], *Popolazione Libia*, Roma 1937 (datt., c. 2, p. 1).



94. [?], *Import.-esport. in lire in Tripolitania*, Roma 1937 (datt., nota ms., c. 2, p. 1).
95. [?], *Colonizzazione Libia*, Roma 1937 (datt., c. 2, pp. 2).
96. [?], *Terreni indemaniati e da indemaniare in Tripolitania e Cirenaica*, Roma 1937 (datt., c. 3, pp. 3).
97. [?], *Costruzione litoranea libica*, Roma 1937 (datt., c. 2, p. 1).
98. MIN. COLONIE, A.O., Bergamo 1936 (carta geogr. fisico-politica, note ms.).
99. DE BENEDETTIS, *Autonomia alimentare impero*, Roma nov. 1937 (datt., inserto ms. c. 7, pp. 7 num.).
100. MAUGINI, *Viaggio in A.O.I.*, Roma 26 mar. 1937 (datt. firm., c. 25, pp. 25 num., note ms.).
101. [?], *Viaggio in A.O.I.*, s.l. apr. 1937 (datt., c. 7, pp. 7 num.).
102. TdR, *Discorso in occasione 1° anniversario fondazione Impero*, Roma 12 mag. 1937 (datt., c. 2, pp. 2).
103. AA.VV., *Relazione A.O.I. commis. della Conf. fasc. agric.*, Firenze 31 mag. 1937 (a stampa, note e inserto ms., pp. num. 46).
104. GIGLIOLI G. R., *Viaggio in Sud Africa; problemi agricoltura*, Firenze 5 ago. 1937 (datt., c. 35, pp. 33 num.).
105. SALVESTRONI P., *Viaggio in Sud Africa; zooprofilassi*, Firenze ago. 1937 (datt., c. 35, pp. 33 num.).
106. BETTINI, *Condizioni zootecnia sudafricana*, Firenze ago. 1937 (datt., c. 41, pp. 41 num.).
107. MORELLI DI POPOLO G., *Situazione reparto autonomo M.V.S.N.*, Mogadiscio 18 sett. 1937 (datt., c. 2, pp. 2, firma Caruso V.); alleg.: GRAZIANI R., *Richiesta programma organizzazione Centurie lavoratori e legioni M.V.S.N.*, Addis Abeba 31 dic. 1936 (teleg. datt., c. 1, p. 1, firma Caruso V.).
108. TdR, *Relax. viaggio A.O.I.*, Roma 1937 (framm. datt., c. 2, pp. 2 num.).
109. FANTOLI A., *Relax. organizzazione meteorologica A.O.I.*, Roma 30 sett. 1937 (datt. firm., c. 12, pp. 12 num., inserto ms.).
110. Coperta originale: *M.V.S.N. Reparto autonomo della Somalia Italiana* (contiene 111-122).
111. 1) PURICELLI P., *Costituzione consorzio autostrada Roma-Brennero*, Roma sett. 1937 (datt., c. 5, pp. 5).
- 2) IDEM, *Convenzione per concessione al Consorzio della costruzione autostrada Roma-Brennero; 2 schemi* (datt., c. 5, pp. 5 + datt., c. 6, pp. 6).
- 3) IDEM, *Schema per approvazione convenzione* (datt., nota ms. e sigla TdR, c. 2 pp. 2 num.).
112. TEATINI P., *Organizzazione e funzionamento M.V.S.N., reparto auton. Somalia*, Mogadiscio 24 ott. 1937 (datt., c. 5, pp. 5 num.; firma di Caruso V.); alleg.: a) M.V.S.N. REPARTO AUTON. SOMALIA, *Dislocazione territoriale forze* (1 diagr. ciclost., firma di Caruso V.); b) IDEM, *Organico forze* (datt., firma illeggibile; c. 2, pp. 2).

113. SANTINI R., *Organizzazione, funzionamento Reparto Auton. M.V. S.N.*, Mogadiscio 2 nov. 1937 (datt., firma di Caruso V., c. 1, p. 1).
114. PROSPERINI G., *Organizzazione e funzionamento reparto auton. M.V.S.N.*, Mogadiscio 15 nov. 1937 (datt., firma di Caruso, c. 1, p. 1).
115. [?], *Schema D.L.: istituz. Ente colonizzazione A.O.I.*, Roma 6 dic. 1937 (datt., inserto ms., c. 4, pp. 4; firma illeggibile).
116. 1) [?], *Schema ordinamento R. Ist. agronomico A.I.*, Roma 1937 (datt., c. 14, pp. 10 num. + 3 tav.).
- 2) [?], *Idem; relax. Consiglio Ministri*, Roma 1937 (ciclost., inserto ms., c. 6, pp. 6 num.).
117. MIARI G. - BEVILACQUA, *Soc. it. saline Assab*, Roma 1937 (datt., c. 2, pp. 2); alleg.: FAGIUOLI V., *Appunto: relax. Assab* (ms., c. 1, p. 1).
118. [?], *Schema D.L.: istituzione legione Milizia Forestale A.O.I.*, Roma s. d. (datt., c. 3, pp. 3, inserto ms.).
119. [?], *Schema D.L.: ordinamento servizi agricoltura A.I.*, Roma 1937 (datt., c. 10, pp. 10).
120. [?], *Schema D.L.: creazione Ente Cotone A.I.*, Roma s. d. (datt., inserto ms., c. 4, pp. 4 num.).
121. MIN. A.O.I., *Agricoltura A.O.I.*, Roma gen. 1938 (datt., inserto ms., c. 19, pp. num. 7+6, + 6).
122. [?], *Schema decr. min.: assegnazione distretto cotoniero Cobbò alla Soc. An. Compagnia Cotone Etiopia*, Roma gen. 1938 (datt., inserto ms., c. 1, pp. 2).
123. [?], *Convenzione gestione distretto cotoniero Metemma-Dongur*, Roma 1938 (datt., inserto ms., c. 7, pp. 7 num.).
124. 1) CROLLALANZA A., *Relax. a Mussolini: Viaggio in A.O.I.: colonizzazione demografica*, Roma febb. 1937 (datt., c. 20, pp. 19 num., inserto ms. + copia datt., c. 20, pp. 19 num., inserto ms.).
- 2) IDEM, *Attività Opera Naz. Combattenti in A.O.I.*, Roma gen. 1938 (datt., c. 15, pp. 15 num.).
125. VITT. EMAN. III, D.L., *su proposta di Mussolini, Teruzzi, TdR: istituzione Distretto Cotoniero A.I.*, Roma 7 gen. 1938 (datt., c. 2, pp. 2, inserto ms.).
126. 1) SANTINI R., *Sostituzione centurione Morra*, Addis Abeba 14 gen. 1938 (teleg. datt., c. 1, p. 1, firma di Caruso V.).
- 2) AMEDEO DI SAVOIA, *Idem*, Mogadiscio 21 gen. 1938 (datt., firma di Caruso V., c. 1, p. 1).
- 3) CAROSELLI, *Idem*, Addis Abeba 22 gen. 1938 (datt., firma di Caruso V., c. 1, p. 1).
127. TEATINI P., *Situaz. forza Reparto Auton. M.V.S.N.*, Mogadiscio 28 gen. 1938 (datt., firma di Caruso V., c. 1, p. 1).
128. Coperta originale: *Carte relative al viaggio di S.E. il Ministro in A.O.I.*

129. IL MESSAGGERO, Roma 5 febb. 1938, n. 31 (framm. a stampa, pp. num. 1-2).

130. [?], *Ricerche minerarie A.O.*, Addis Abeba 10 febb. 1938 (datt., c. 1, p. 1).

131. BAGLI I., *Intervista a TdR, sulle imposte sui carburanti*, Roma 17 febb. 1938 (datt. firm., c. 8, pp. 8 num.); alleg.: DIR. GEN. DOGANE, I.I., *Importazione e produzione interna olii minerali* (1 tav. ms., nota ms.).

132. ZANETTE C. a TdR, lett., Roma 20 febb. 1938 (datt. firm., c. 2, pp. 2 num.); alleg.: ZANETTE C., *Intervista a TdR, sull'imposta carburanti* (datt., c. 8, pp. 8 num., correz. ms.).

133. [?] a TdR, lett., Roma 2 mar. 1938 (datt. firm., c. 1, p. 1); alleg.: IDEM, *Soc. Cementi A.O.* (datt., c. 1, p. 1).

134. MAZZARINO I. a TdR, lett., Roma 4 mar. 1938 (ms. firm., c. 1, pp. 2); alleg.: IDEM, *Valorizzazione risorse impero africano* (datt. firm., c. 5, pp. 5 num.).

135. BOSELLI G., *Generi di monopolio A.O.I.*, Roma 15 mar. 1938 (datt. firm., c. 1, pp. 2); alleg.: a) CADRINGHER R., *Relax. missione A.O.I.*, Tjibitoe 11 genn. 1938 (datt., c. 18, pp. 17 num.); b) IDEM, *Missione A.O.I.*, Tjibitoe 13 genn. 1938 (datt., c. 9, pp. 9 num.).

136. 1) Coperta originale: *Direzione Generale del demanio pubblico e del demanio mobiliare. Società operanti in Africa italiana. Società direttamente controllate. Società controllate dall'I.R.I.*

2) MURATORE N., *Soc. operanti in A.O.I.*, Roma 18 mar. 1938 (datt. firm., c. 1, pp. 1); alleg.: a) DIR. GEN. DEMANIO PUBBL. E MOBILIARE, *Soc. A.O.I. controllate Min. Fin.* (datt., c. 12, pp. 11); b) I.R.I., *Interessi IRI in A.O.I.* (datt., c. 10, pp. 8 num. + coperta datt.).

137. TdR a MASETTI E., lett., Roma 19 apr. 1938 (datt., c. 1, p. 1).

138. TdR a JACOBINI O., lett., Roma 19 apr. 1938 (datt., c. 1, p. 1).

139. TdR a GINORI CONTI P., lett., Roma 19 apr. 1938 (datt., c. 1, p. 1).

140. TdR a SAVORGANAN F., lett., Roma 19 apr. 1938 (datt., c. 1, p. 1).

141. TdR a FRAENKEL H., lett., Roma 19 apr. 1938 (datt., c. 1, p. 1).

142. TdR a SCOTTI L., lett., Roma 19 apr. 1938 (datt., c. 1, p. 1).

143. MARAZZANI A., *Richiesta arretrati pensione*, Roma s. d. (datt. firm., c. 1, p. 1).

144. Coperta originale: *16 allegati alla relazione sul viaggio di S.E. il Ministro nei territori dell'A.O.I.* (contiene 131-141).

145. BONFANTI D., *Prospetto merci giunte e spedite da Massaua per conto enti militari e governativi, genn.-mar. 1938*, Asmara 1938 (1 tav. datt. firm., nota « alleg. n. 1 » + copia datt., nota ms.).

146. GOVERNO ERITREA. DIR. FIN. E AFFARI AMMIN. MILITARI, *Riassunto situaz. finanz. Eritrea 1937-38*, s. l. s. d. (1 tav. datt., nota ms., « alleg. n. 2 », + copia datt., nota ms.).

147. [?], *Planimetria comprensorio irriguo villaggio Duca degli Abruzzi* (fotocopia, nota ms., « alleg. n. 6 », c. 1, p. 1).

148. CUSMANO G. - CORVO R. a SAVOIA-AOSTA A., lett., Addis Abeba 7 apr. 1938 (datt., c. 2, pp. 2, nota ms., « alleg. n. 7 »); alleg.: IDEM, *Situaz. econom. Etiopia*, Addis Abeba 1° apr. 1938 (datt. firm., c. 38, pp. 38 num.).

149. [?], *Permessi ricerca e indagine soc. A.O.I.*, s. l. s. d. (datt., nota ms., c. 16, pp. 16 num., nota ms., « alleg. n. 8 », + copia datt., c. 13, pp. 13 num.).

150. 1) GOVERNO GEN. A.O.I., *Prospetto riepilogativo merci esportate Impero genn.-mar. 1938*, Addis Abeba 1938 (1 tav. ms., nota ms., « alleg. n. 10 », 12 firme).

2) IDEM, *Prospetto riepilogativo merci esportate Impero 1937*, Addis Abeba 1938 (1 tav. ms., 2 firme illeggibili).

3) IDEM, *Import. da Italia e estero*, Addis Abeba 1938 (13 tav. ms.).

151. PISANO, *Ritardi revis. contabilità spese straord. militari A.O.*, Addis Abeba 8 apr. 1938 (datt. firm., c. 3, pp. 3 num., nota ms., « alleg. n. 11 »); alleg.: a) [?], *Uff. revis. spese militari*, Asmara 21 mar. 1938 (datt., c. 2, pp. 2 num.); b) PISANO, *Spese straord. governi A.O.I., 1934-35 e 1936-37* (1 tav. datt. firm., nota ms. + copia datt., nota ms.).

152. COMMIS. VIGILANZA, *Elenchi prezzi massimi A.O.*, Addis Abeba 4 apr. 1938 (6 tav. datt., nota ms., « alleg. n. 13 » + copia datt., nota ms.).

153. DIR. A.E. E COLONIZZAZIONE, *bollettino 25-27 mar. 1938*, Mogadiscio mar. 1938 (datt., note ms., firma di Acampora, c. 1, p. 1).

154. GRAVINA G., *Verbale denuncia tentata esportazione clandestina valuta it.*, Mogadiscio 9 febb. 1938 (datt. firm., nota ms., « alleg. n. 15 », c. 13, pp. 4 num. + 7).

155. [?], *Ripartizione politico ammin. A.O.I.*, s. l. s. d. (datt., nota ms., « alleg. n. 16 », c. 7, pp. 7 num.).

156. TdR, *Appunto*, Roma 1938 (ms., c. 1, p. 1).

157. MAZZA G., *Autostrada requisito della guerra veloce*, Roma 1938 (datt. firm., c. 8, pp. 8 num.).

158. Coperta originale: *Schema di R. Decreto Legge concernente la nominatività obbligatoria dei titoli azionari che si trovino nel territorio della Libia* (contiene 159-161).

159. BETTICA A. a TdR, lett., Aosta 3 genn. 1943 (ms. firm., c. 1, pp. 2); alleg.: BETTICA A., *Possibilità esportazione acciaio monetario* (datt., c. 1, pp. 2).

160. [?], *Semplificazione amministrativa e « blocco della legislazione » in Germania*, Vienna 19 apr. s. d. (traduz. datt. dal « Neues wiener tagblatt », c. 1, p. 1).

161. [?], *Schema D.L.: nominatività tit. azionari in Libia*, Roma s. d. (datt., c. 2, pp. 2).

162. [?], *Schema decr. interministeriale: facilitazioni fiscali e doganali alla Soc. Imprese Africane e alla Compagnia Cotone Etiopia*, Roma s. d. (datt., c. 1, pp. 2, inserto ms.).

163. TdR, *Appunto su A.O.I.*, Roma s. d. (ms. autogr., c. 1, p. 1).

164. TdR, *Nota sull'impero*, Roma s. d. (ms., c. 4, p. 1).

## 25. Albania.

Fasc. 1-3 (p. 1); 4-15 (p. 2); 16-54 (p. 3); 55 (p. 4\*); 56-71 (p. 5).

1. [?], *Spese A.I.P.A.* 30 giu. 1937, Roma lug. 1937 (1 tav. datt.).
2. TdR, *Viaggio in Albania; appunti*, Tirana 25-27 nov. 1937 (ms. autogr., c. 4, pp. 4 num.).
3. [?], *Principali attività econom.-finanz. Albania*, Roma 1937 (datt., c. 19, pp. 19).
4. Coperta originale: *Relazioni delle Direzioni Generali circa gli affari trattati o in corso di trattazione concernenti l'Albania*.
5. BOSELLI G., *Commercio tabacchi italo-albanese*, Roma 8 nov. 1937 (datt. firm., c. 2, pp. 2).
6. BARTOLINI D., *Affari trattati o in corso con l'Albania*, Roma 9 nov. 1937 (datt. firm., c. 1, p. 1).
7. GRASSI P. a SIROVICH U., lett., Roma 11 nov. 1937 (datt. firm., c. 1, p. 1); alleg.: a) DIR. GEN. TESORO, *Prestito LL.PP. Albania* (datt., c. 5, pp. 5 num.); b) IDEM, *Filiale Banco Napoli Albania* (datt., c. 1, p. 1); c) IDEM, *Impianto stazione radio Tirana* (datt., c. 1, p. 1); d) IDEM, *S.V.E.A. Soc. finanziamenti esteri* (datt., c. 2, pp. 2 num.); e) IDEM, *E.I.A.A.: Ente Industrie Attività Agrarie* (datt., c. 3, pp. 3 num.); f) IDEM, *Gruppo S.E.I.A. - S.E.S.A.* (datt., c. 2, pp. 2 num.); g) IDEM, *Banca Naz. Albania* (datt., c. 2, pp. 2 num. + 1 tav. datt.).
8. BONANNO C., *Prestito LL.PP. Valona*, Roma 11 nov. 1937 (datt. firm., c. 1, p. 1).
9. BUONCRISTIANO G., *Esenzioni fiscali alla S.V.E.A.*, Roma 11 nov. 1937 (datt. firm., c. 1, pp. 2).
10. BAGLI I., *Rapporti comm. Italia-Albania*, Roma 12 nov. 1937 (datt. firm., c. 7, pp. 7 num.); alleg.: a) GUARNERI F., *Scambi comm. italo-albanesi*, Roma 10 lug. 1937 (datt. firm., note, sigle ms., c. 3, pp. 6); b) IDEM, *Premi su talune importazioni ed esportazioni da e per l'Albania*, Roma 11 ott. 1937 (datt. firm., c. 2, pp. 3, note ms.); c) IDEM, *Idem* (1 tav. datt.); d) BAGLI I. - ROMANO V., *Convenzione Min. Fin. - E.I.A.A.*, Roma 1937 (datt., c. 5, pp. 5 num.); e) BABUSCIO-RIZZO F., *Rapporto da Tirana*, Tirana 16 ago. 1937 (datt., c. 7, pp. 7 num.); f) Coperta originale: *Allegati alla relazione a S.E. il Ministro: Rapporti con l'Albania, n. 28881 del 10 novembre 1937*.
11. ROGARI V., *Affari con Albania*, Roma 12 nov. 1937 (datt. firm., c. 1, pp. 2).
12. RAMPINI M., *Affari riguardanti Albania*, Roma 12 nov. 1937 (datt. firm., c. 1, pp. 2, nota ms.).
13. CAMBI E., *Affari con Albania*, Roma 15 nov. 1937 (datt. firm., c. 7, pp. 7 num.).

14. BANCA D'ALBANIA, *Pagamenti Portafoglio dello Stato in Albania*, 1° gen. - 17 nov. 1937, Roma 17 nov. 1937 (ms., c. 1, p. 1).
15. 1) Coperta originale: *Albania*.  
2) MIN. FIN., *Questioni Albania trattate o in trattazione al Min. Fin.*, Roma 1937 (datt., c. 18, pp. 15 num.).
16. Coperta originale: *Viaggio in Albania*.
17. TdR, *Visita zona petrolifera Devoli*, Tirana 1° gen. 1937 (datt., c. 15, pp. 15 num.).
18. BABUSCIO-RIZZO F. a CIANO G., lett., Tirana 9 ago. 1937 (datt. firm., c. 2, pp. 2 num.); alleg.: BABUSCIO-RIZZO F., *Situaz. lavori A.I.P.A. lug. 1937* (1 tav. datt.).
19. JACOMONI F. a CIANO G., lett., Tirana 20 sett. 1937 (datt., c. 1, p. 1); alleg.: JACOMONI F., *Situaz. lavori A.I.P.A. ago. 1937* (1 tav. datt.).
20. JACOMONI F. a CIANO G., lett., Tirana 18 ott. 1937 (datt., c. 2, pp. 2 num.); alleg.: JACOMONI F., *Situaz. A.I.P.A. sett. 1937* (1 tav. datt.).
21. [?], *Proposta accordo soc. trasporti « VLORA » con l'A.I.P.A.*, Valona 16 nov. 1937 (datt., c. 2, pp. 2 num.).
22. SALVONI S., *Situazione porto Valona*, Tirana 21 nov. 1937 (telespresso datt., c. 2, pp. 2 num.).
23. JACOMONI F. a CIANO G., lett., Tirana 22 nov. 1937 (datt., c. 2, pp. 2 num.); alleg.: JACOMONI F., *Situaz. lavori A.I.P.A. al 31 ott. 1937* (1 tav. datt.).
24. TdR, *Colloquio 25 mattina con re Zog*, Tirana 25 nov. 1937 (datt., c. 2, pp. 2 num.).
25. [?], *Bene arrivati amici e grandi alleati*, Tirana 25 nov. 1937 (traduz. datt., da « Drita », n. 304, c. 3, pp. 3 num.).
26. [?], *TdR rappresenta l'Italia alle celebrazioni 25° anniversario indipendenza*, Tirana 25 nov. 1937 (traduz. datt., da « Shtypi », c. 1, p. 1).
27. [?], *Arrivo TdR*, Tirana 26 nov. 1937 (traduz. datt., da « Drita », c. 1, p. 1).
28. BUBANI G., *L'Italia amica e alleata partecipa al 25° anniversario indipendenza albanese*, Tirana 26 nov. 1937 (traduz. datt., da « Drita », c. 2, pp. 2 num.).
29. [?], *Gratitudine ai nostri amici e benevolenti*, Tirana 26 nov. 1937 (traduz. datt., da « Drita », c. 3, pp. 3 num.).
30. [?], *Arrivo delegazione it.*, Tirana 26 nov. 1937 (traduz. datt., da « Shtypi », c. 2, pp. 2 num.).
31. [?], *Partecipazione it. celebrazioni 25° anniversario indipendenza*, Tirana 27 nov. 1937 (traduz. datt., da « Shtypi », c. 2, pp. 2 num.).
32. [?], *Manifestazioni di entusiasmo davanti al Municipio*, Tirana 27 nov. 1937 (traduz. datt., da « Drita », c. 3, pp. 3 num.).
33. [?], *I nostri vicini it. partecipano alla gioia del 25° anniversario*, Tirana 28 nov. 1937 (traduz. datt., da « Drita », c. 2, pp. 2 num.).

34. [?], *Giuseppe Frignani dirett. gen. Banco di Napoli*, Tirana 28 nov. 1937 (traduz. datt., da « Drita », c. 1, p. 1).
35. [?], *Inaugurazione mostra rinascita naz. albanese*, Tirana 28 nov. 1937 (traduz. datt., da « Drita », c. 1, p. 1).
36. [?], *Pranzo offerto dal governo agli illustri ospiti*, Tirana 28 nov. 1938 (traduz. datt., da « Drita », c. 1, p. 1).
37. [?], *Discorso decano corpo diplomatico a re Zog*, Tirana 30 nov. 1937 (traduz. datt., da « Shtypi », c. 1, p. 1).
38. [?], *Manifestazioni popolari in onore ospiti it.*, Tirana 30 nov. 1937 (traduz. datt., da « Drita », c. 1, p. 1).
39. [?], *Inaugurazione Banco di Napoli*, Tirana 30 nov. 1937 (traduz. datt., da « Shtypi », c. 2, pp. 2 num.).
40. TdR, *Risultato colloquio con re Zog*, Tirana 1° dic. 1937 (datt., c. 4, pp. 4).
41. [?], *Inaugurazione Banco Napoli*, Tirana 1° dic. 1937 (traduz. datt., da « Drita », c. 1, p. 1).
42. [?], *25° anniversario indipendenza: commenti stampa balcanica*, Tirana 1° dic. 1937 (traduz. datt., da « Drita », c. 2, pp. 2 num.).
43. [?], *Miniere cromo, alluminio in Albania*, Tirana 1° dic. 1937 (datt., c. 2, pp. 2 num.).
44. [?], *Dichiarazioni di congedo di TdR*, Tirana 2 dic. 1937 (traduz. datt., da « Drita », c. 1, p. 1).
45. [?], *Messaggio di Mussolini a re Zog*, Tirana 2 dic. 1937 (traduz. datt., da « Drita », c. 3, pp. 3 num.).
46. [?], *Discorso di TdR al popolo albanese*, Tirana 2 dic. 1937 (traduz. datt., da « Shtypi », c. 1, p. 1).
47. [?], *Partenza TdR*, Tirana 3 dic. 1937 (traduz. datt., da « Shtypi », c. 1, p. 1).
48. [?], *Ricevimento legazione it.*, Tirana 3 dic. 1937 (traduz. datt., da « Drita », c. 2, pp. 2 num.).
49. [?], *Partenza TdR*, Tirana 3 dic. 1937 (traduz. datt., da « Drita », c. 1, p. 1).
50. BANCA D'ALBANIA, *Spese in franchi albanesi 5 ott. 1936 - 6 dic. 1937*, Roma dic. 1937 (1 tav. datt.).
51. BANCA D'ALBANIA, *Pagamenti all'estero 5 ott. 1936 - 6 dic. 1937*, Roma dic. 1937 (1 tav. datt.).
52. BANCA D'ALBANIA, *Bilancia pagamenti Italia-Albania*, Roma 1937 (1 tav. datt.).
53. Coperta originale: *Statistiche e dati d'Albania* (contiene 54).
54. [?], *Statistiche e dati d'Albania*, Roma dic. 1937 (datt., c. 26, pp. 26 num.).
55. [?], *Bilancia pagamenti Italia-Albania*, Roma 7 dic. 1937 (datt. firm., c. 6, pp. 5 num. + 1 tav.).

56. [?], *Problemi scambi e valute Albania*, Roma 7 apr. 1939 (datt., nota ms. autogr. TdR, nota ms., c. 8, pp. 8 num. + copia datt., c. 8, pp. 8 num.).
57. PIGNETTI U., *Servizio d'istituto in Albania*, Roma 9 apr. 1939 (datt. firm., sigla autogr. di TdR, c. 1, p. 1).
58. BAGLI I., *Regime doganale in Albania*, Roma 10 apr. 1939 (datt. firm., nota ms. autogr., c. 1, p. 1); alleg.: IDEM, *Idem* (datt. firm., c. 6, pp. 6 num.).
59. GRASSI P., *Albania*, Roma 12 apr. 1939 (datt. firm., c. 4, pp. 4 num.); alleg.: a) DIR. GEN. TESORO, *Schema convenzione monetaria Italia-Albania* (datt., c. 2, pp. 2 num.); b) IDEM, *Disponibilità oro Banca Naz. Albania* (datt., c. 1, p. 1); c) IDEM, *Disponibilità divise estere Banca Naz. Albania* (datt., c. 1, p. 1); d) IDEM, *2 Banconote albanesi campione*; e) ROMAGNOLI G., *Disegni monete metalliche albanesi* (c. 3, pp. 3).
60. DIR. GEN. TESORO, *Circolazione albanese*, Roma 1939 (1 tav. datt.).
61. BANCA NAZ. D'ALBANIA, *Schema D.L.: moneta legale albanese*, Roma 1939 (datt., c. 1, p. 1).
62. [?], *Convenzione econom.-doganale Italia-Albania*, Roma apr. 1939 (datt., c. 2, pp. 2 num.).
63. Coperta originale: *Appunti sui fabbisogni finanziari per l'Albania* (2 copie) (contiene 64-65).
64. RAG. GEN. STATO, *Fabbisogni finanz. Albania*, Roma 12 apr. 1939 (datt., nota ms. autogr. di TdR, c. 4, pp. 4 num.); alleg.: a) IDEM, *Bilancio Albania* (datt., c. 1, p. 1); b) IDEM, *Entrate Albania* (datt., c. 2, pp. 2); c) IDEM, *Spese Albania* (datt., c. 7, pp. 7 num.).
65. TdR, *Appunto Albania*, Roma 1939 (ms. autogr., c. 1, p. 1).
66. Coperta originale: *Albania* (contiene 67-71).
67. BAGLI I., *Convenzione econom.-doganale-valutaria Italia-Albania*, Roma 17 apr. 1939 (datt. firm., c. 1, p. 1); DIR. GEN. DOGANE, I. I., *Convenzione econom.-doganale-valutaria Italia-Albania; stesura provv.* (datt., c. 31, pp. 31 + copia datt., c. 31, pp. 31).
68. BAGLI I., *Convenzione econom., doganale e valutaria Italia-Albania*, Roma 17 apr. 1939 (datt. firm., c. 1, pp. 2, nota ms. autogr.); alleg.: DIR. GEN. DOGANE, I. I., *Idem; stesura provv.* (datt., note ms. autogr. di TdR, c. 24, pp. 24 + copia datt., c. 24, pp. 24).
69. BAGLI I. a TdR, lett., Roma 17 apr. 1939 (ms. autogr. firm., c. 1, p. 1); alleg.: DIR. GEN. DOGANE, I. I., *Convenzione econom., doganale e valutaria Italia-Albania; stesura provv.* (datt., correz. ms., c. 24, pp. 24).
70. DIR. GEN. DOGANE, I. I., *Convenzione econom., doganale e valutaria Italia-Albania rivista da Giannini*, Roma apr. 1939 (datt., nota ms. autogr. di TdR, c. 23, pp. 23 + parziale copia datt., c. 14, pp. 14).
71. [?], *Progetto convenzione econom.-valutaria-monetaria*, Roma 1939 (datt., nota ms. di TdR, sigla di Sirovich, c. 19, pp. 19).

## 26. Il Contingente di studio.

Fasc. 1-66 (p. 1).

1. DENI A., *Il sistema tributario dello stato e le organizzazioni sindacali*, Padova 1935 (a stampa, pp. 8 num.).
2. DIR. GEN. TASSE, I. I. AFFARI, *Tassa di scambio. Acque e bevande gassate. Art. 1-3 D.L. 6 febb. 1936, n. 195*, Roma 16 mar. 1936 (a stampa, pp. 4 num.).
3. [?], *Finanza corporativa*, s.l. s.d. (framm. a stampa, pp. 3).
4. Coperta originale: *Il contingente di studio* (contiene 5-7).
5. [?], *La riforma degli ordinamenti tributari*, Roma 1937 (framm. a stampa, inserto a stampa, pp. num. 591-594).
6. GRIZIOTTI B. a TdR, lett., Pavia 27 lug. 1937 (datt., c. 1, pp. 2).
7. Coperta originale: *Il contingente di studio*; alleg.: TdR, *Schema: Il sistema del contingente e il contingente di studio*, Roma 1938 (ms. autogr., c. 2, pp. 2 num.).
8. Coperta originale: *IV. Elementi discriminatori tra contingente e quota* (contiene 9-12).
9. TROPABAS L., *Précis de Science et Législation financières; estratto*, Parigi 1929 (datt., nota ms. di TdR, c. 1, p. 1).
10. TdR, *Contingente, quota e contingente di studio; La critica ai due sistemi; stesura provv.*, Roma 1938 (ms. autogr., c. 2, pp. 2 + copia datt., c. 2, pp. 2 num.).
11. LORINI E., *Scienza fin.; estratto*, s.l. s.d. (datt., c. 2, pp. 2 num.).
12. 1) TdR, *Contingente, quota e contingente di studio; Il contingente di studio*, Roma 1938 (ms. autogr., c. 2, p. 1).
- 2) IDEM, *Contingente, quota e contingente di studio; Contingente, quota*, Roma 1938 (ms. autogr., c. 1, p. 1).
- 3) IDEM, *Appunto*, Roma 1938 (framm. datt., c. 1, p. 1).
13. Coperta originale: *V. Critiche rivolte al contingente* (contiene 14-22).
14. [?], *Appunti sul contingente di studio, con particolare riguardo alla bibliografia più recente*, Roma 15 apr. 1938 (datt., note ms. di TdR, c. 15, pp. 15 num.).
15. 1) TdR, *Contingente, quota e contingente di studio: Le critiche ai due sistemi; stesura provv.*, Roma 1938 (ms. autogr., inserto datt., c. 4, pp. 3 + copia datt., c. 4, pp. 4).
- 2) IDEM, *Idem; schema*, Roma 1938 (ms. autogr., c. 1+1, pp. 1+1).
16. TdR, *Appunti su studi di carattere finanz.*, Roma 1938 (framm. datt., note ms. autogr., c. 16, pp. 16).
17. BORGATTA G., *Appunti scienza finanz. e diritto finanz.*, s.l. s.d. (framm. datt., c. 2, pp. 2 num.).

18. GARNIER J., *Traité de finances; estratto*, s.l. s.d. (datt., c. 2, pp. 2 num.).
19. TROPABAS L., *Précis de Science et Législation financières; estratto*, s.l. s.d. (datt., c. 1, p. 1).
20. JEZE G., *Cours élémentaire de science des finances et de Législation Financière Française; estratto*, s.l. s.d. (framm. datt., c. 2, pp. 2 num.).
21. ALLIX E., *Traité élémentaire de science des finances et de Législation Financière Française; estratto*, s.l. s.d. (framm. datt., c. 2, pp. 2 num.).
22. DE VITI DE MARCO A., *Lezioni scienza fin.; estratto*, s.l. s.d. (datt., c. 1, p. 1).
23. Coperta originale: *VI. Critiche rivolte alla quota* (contiene 24).
24. TdR, *Contingente, quota e contingente di studio: La critica ai due sistemi; stesura provv.*, Roma 1938 (ms. autogr. c. 6, pp. 7 + copia datt., c. 5, pp. 5 num. + ms. autogr., c. 1, p. 1).
25. Coperta originale: *Il contingente* (contiene 26-43).
26. Coperta originale: *VII. Meriti riconosciuti al contingente. Sue nuove possibilità teoriche e pratiche: a) imposte dirette, b) tasse sugli affari, c) imposte di consumo* (contiene 27-38).
27. GRIZIOTTI B., *Fin. guerra e riforma trib. Per un sistema d'imp. di contingente*, s.l. febb. 1916 (datt., nota ms. di TdR, c. 9, pp. 9 num.).
28. BONANNO C., *Lo stato corporativo e la sua finanza*, Roma 1929 (a stampa, pp. 15 num.).
29. EINAUDI L., *Principi scienza fin.; ed. 1932*, Roma s.d. (datt., c. 16, pp. 16 num.).
30. GRIZIOTTI B., *Orientamenti scientifici dell'economia e fin. corporativa*, Firenze 1935 (a stampa, firma di TdR, pp. 19 num.).
31. WAGNER A., *Traité de la science des finances; estratto*, pp. 186, 259; ed. 1909, Roma s.d. (datt., c. 13, pp. 13 num., note ms. di TdR).
32. SBAROUNIS A. I., *Dei tipi di finanza e dell'invidia dei contribuenti nell'antica grecia; estratto*, Parigi 1936 (framm. datt., c. 3, pp. 3 num.).
33. WAGNER A., *Traité de la science des finances; estratto, paragr. 300, 301, 302*, Roma s.d. (datt., c. 4, pp. 4 num.).
34. EINAUDI L., *Corso scienza fin.; estratto*, s.l. s.d. (datt., nota ms. di TdR, c. 2, pp. 2 num. + copia datt., c. 2, pp. 2 num.).
35. TdR, *Appunti su studi di carattere finanz.*, Roma 1938 (framm. datt., c. 3, pp. 3).
36. DE VITI DE MARCO A., *Lezioni scienza fin.; estratto*, s.l. s.d. (datt., c. 1, p. 1).
37. PESCATORE M., *Raffronto tra l'imp. di ripartizione e le imp. di quota in riguardo all'efficacia del processo della ricerca diretta*, s.l. s.d. (datt., nota ms. di TdR, c. 5, pp. 5 num.).
38. TdR, *Contingente, quota e contingente di studio: Definizioni dei sistemi di contingente e di quota; stesura provv.*, Roma 1938 (ms. autogr., c. 5, pp. 4 + copia datt., c. 3, pp. 3 num., + ms. autogr., c. 2, pp. 2 num.).

39. Coperta originale: VIII. *Possibilità di future applicazioni del contingente caso per caso* (contiene 40-43).
40. DIR. GEN. TASSE, I. I. AFFARI, *Tassa scambio. Acque e bevande gassate. Art. 1-3 D.L. 6 febb. 1936, n. 195*, Roma 16 mar. 1936 (a stampa, sigla ms. di TdR, pp. 4 num.).
41. ROGARI V., *Regime tassa scambio acque e bevande gassate*, Roma 18 giu. 1938 (datt. firm., nota ms. di TdR, c. 2, pp. 3).
42. BAGLI I., *Imp. fabbricazione sulle fibre tessili artificiali*, Roma 1938 (datt. firm., c. 2+1, pp. 4+1).
43. TdR, *Contingente, quotità e contingente di studio: Nuove possibilità d'applicazione del contingente; stesura provv.*, Roma 1938 (ms. autogr., c. 5, pp. 6 + datt., c. 7, pp. 7 num.).
44. Coperta originale: *La tassazione per contingente e il contingente di studio* (contiene 45).
45. 1) TdR, *Contingente, quotità e contingente di studio: Nuove possibilità d'applicazione del contingente di studio e il contingente di studio; stesura provv.*, Roma 1938 (datt., inserti ms. autogr., c. 22, pp. num. 17-37 + coperta datt.).
- 2) IDEM, *Idem; stesura provv.*, Roma 1938 (datt., c. 20, pp. num. 16-35 + copia datt., c. 20, pp. num. 16-35 + 2 coperte datt.).
46. TdR, *Appunto: La riforma dei tributi*, Roma 1938 (ms. autogr., c. 2, p. 1).
47. Coperta originale: X. *Il contingente di studio quale elemento potenziatore della fonte imponibile* (contiene 48-49).
48. TdR, *Il coordinamento tributario*, Roma 1938 (a stampa, estratto dalla « Rivista it. di diritto finanz. », pp. 11 num.).
49. TdR, *Appunto: Il contingente di studio quale elemento potenziatore della fin.*, Roma 1938 (ms. autogr., c. 2, pp. 2).
50. Coperta originale: X. *Il contingente di studio* (contiene 51-58).
51. BENINI R. a TdR, lett., Roma 8 nov. 1937 (ms. firm., c. 1, pp. 2); alleg.: a) BENINI R., *A proposito del contingente di studio nel nuovo ordinamento trib. it.*, Roma 5 nov. 1937 (bozze di stampa, pp. 14 num.); b) BUONCRISTIANO G., *Considerazioni sull'articolo di Benini* (ms. autogr., c. 5, pp. 5).
52. Coperta originale: IX. *Il contingente di studio*.
- 1) TdR, *Contingente, quotità e contingente di studio: Il contingente di studio; stesura provv.*, Roma 1938 (ms. autogr., inserti datt., c. 10, pp. num. 9+1, + copia datt., c. 8, pp. 8 num. + 2 coperte datt., + ms. autogr., c. 2+1, pp. 2+1).
53. ACANFORA G., *Reddito degli italiani*, Roma 22 genn. 1938 (datt. firm., c. 2, pp. 3); alleg.: BARBERI B., *Idem*, Roma 13 genn. 1937 (datt. firm., correz. ms., c. 12, pp. 12 num.).
54. MANCINI G., *Riforma ordinam. trib. Collaborazione sindacale*, Roma 20 mag. 1938 (datt. firm., c. 4, pp. 5).

55. DENI A., *Il contingente di studio*, Roma giu. 1938 (framm. datt., c. 16, pp. num. 13-28).
56. TdR, *Il Coordinamento tributario*, Roma 1938 (a stampa, estratto dalla « Rivista it. di diritto finanz. », pp. 11 num. + copia a stampa pp. 11 num.).
57. TdR, *Contingente, quotità e contingente di studio: Il contingente di studio; stesura provv.*, Roma 1938 (ms. autogr., c. 2+2, pp. 2+1).
58. TdR, *Appunti per un articolo sul « contingente di studio »*, Roma 1938 (framm. datt., note ms. autogr., c. 3, pp. 3).
59. TdR, *Richiesta bibliografica su studi finanz.*, Roma 11 mag. 1938 (ms. firm., c. 1, p. 1).
60. TdR, *Schema: la tassazione per contingente e il contingente di studio*, Roma 1938 (ms. autogr., c. 1, p. 1).
61. TdR, *Contingente, quotità e contingente di studio*, Padova 1938 (15 xerocopie, c. 15, pp. 15).
62. Coperta originale: I. *Origini storiche della tassazione per contingente. Esattori pubblici. Taglio. Contribuz. straord. Targhi. Reazione contro il contingente*.
- TdR, *Contingente, quotità e contingente di studio: Definizioni dei sistemi di contingente e di quotità; stesura provv.*, Roma 1938 (ms. autogr., c. 3, pp. 3).
63. Coperta originale: III. *Definizione di contingente data normalmente dai trattatisti. Confusione ingenerata da essa*.
- TdR, *Contingente, quotità e contingente di studio: Definizioni dei sistemi di contingente e di quotità; stesura provv.*, Roma 1938 (ms. autogr., c. 2, pp. 2 + copia datt., c. 2, pp. 2).
64. 1) TdR, *Contingente, quotità e contingente di studio: Definizioni dei sistemi di contingente e di quotità e La critica ai due sistemi; stesura provv.*, Roma 1938 (datt., correz. ms. autogr., c. 16, pp. 16 num. + coperta datt.).
- 2) IDEM, *Idem; stesura provv.*, Roma 1938 (datt., c. 15, pp. 15 num. + copia datt., c. 15, pp. 15 num. + 2 coperte datt.).
65. Coperta originale: *La tassazione per contingente e il contingente di studio. Edizione riassuntiva*.
- 1) TdR, *Contingente, quotità e contingente di studio: Il contingente di studio; stesura provv.*, Roma 1938 (datt., inserto ms. autogr., c. 1+1, pp. 1+1).
- 2) IDEM, *Idem; stesura provv.*, Roma 1938 (datt., c. 1+1, pp. 1+1).
66. 1) TdR, *Contingente, quotità e contingente di studio; stesura provv.*, Roma 1938 (datt., correz. ms. autogr., c. 35, pp. 35 num.).
- 2) IDEM, *Idem; stesura provv.*, Roma 1935 (datt. firm., c. 35, pp. 35 num. + coperta datt.).

## 27. Sanzioni. Autarchia.

Fasc. 1-10 (p. 1\*); 11-25 (p. 2); 26-54 (p. 3); 55-56 (p. 4); 57-117 (p. 5); 118-136 (p. 6); 137-152 (p. 7); 153-175 (p. 8\*).

1. LEAGUE OF NATIONS. FINANCIAL COMMITTEE, *Exchange Stability*, Ginevra 30 ott. 1934 (ciclost., c. 15, pp. 15 num.).

2. LEAGUE OF NATIONS. FINANCIAL COMMITTEE, *Periodic data showing the Economic Position of certain representative countries*, Ginevra dic. 1934 (a stampa, pp. 12).

3. LEAGUE OF NATIONS. FINANCIAL COMMITTEE, *The Measurement of Cost and Prices*, Ginevra 5 genn. 1935 (ciclost., c. 23, pp. 16 num. + 7, note ms.).

4. STRAKOSCH H., *The Road to Recovery*, Londra 5 genn. 1935 (a stampa, dall'« Economist », pp. 12 num.).

5. 1) TUMEDEI C., *Lavori Comitato Finanz. della Soc. Nazioni. Notizie generali*, Roma 19 genn. 1935 (datt. firm., c. 5, pp. 5 num., correz. e nota ms. autogr.).

2) IDEM, *Lavori Comitato finanz. Soc. Nazioni: Austria*, Roma 19 genn. 1935 (datt. firm., c. 3, pp. 3 num.).

3) IDEM, *Lavori Comitato finanz. Soc. Nazioni: Ungheria*, Roma 19 genn. 1935 (datt. firm., c. 2, pp. 2 num.).

4) IDEM, *Lavori Comitato finanz. Soc. Nazioni: Bulgaria*, Roma 19 genn. 1935 (datt. firm., c. 4, pp. 4 num.).

6. SOCIÉTÉ DES NATIONS. COMITÉ ÉCONOMIQUE, *Etudes relatives au problème des rapprochements économiques européens*, Ginevra 8 mar. 1935 (a stampa, pp. num. 3-93).

7. LEAGUE OF NATIONS. FINANCIAL COMMITTEE, *Note on exchange control and Foreign Debt*, Ginevra 29 apr. 1935 (ciclost., c. 3, pp. 6 num.).

8. LEAGUE OF NATIONS. FINANCIAL COMMITTEE, *Periodic data showing the economic position of various countries*, Ginevra apr. 1935 (a stampa, pp. 18).

9. [?], *Sanzioni*, s.l. 4 lug. 1935 (datt., c. 1, p. 1).

10. SOCIÉTÉ DES NATIONS. COMITÉ ÉCONOMIQUE, *Remarques sur la phase actuelle des relations économiques internationales*, Ginevra 1935 (ciclost., c. 21, pp. 40 num. + 1); alleg. a) IDEM, *Aperçu de l'état actuel de l'économie internationale* (ciclost., c. 2, pp. 3 num.); b) IDEM, *La constellation économique gravitante autour du Royaume-Uni* (ciclost., c. 3, pp. 2 num. + 2 tav.); c) IDEM, *Extrait d'un discours prononcé à l'Assemblée annuelle de la Chambre de Commerce des Etats-Unis d'Amérique à Washington, le 30 avril 1935, par M. Francis B. Sayre, Secrétaire d'Etat adjoint* (ciclost., c. 2, pp. 4 num. + copia ciclost., c. 2, pp. 4 num.); d) IDEM, *Les effect de l'industrialisation de la France sur ses importations* (ciclost., c. 3, pp. 3 num.); e) IDEM, *L'in-*

*dustrialisation du Royaume-Uni et son influence sur l'importation de ce pays* (ciclost., c. 3, pp. 5 num.).

11. VITT. EMAN. III, 1) D.L. 14 lug. 1935, n. 1374; *costituzione Commissariato gen. fabbricazioni guerra*; 2) *Decr. capo governo 23 sett. 1935; ordinamento Commissariato gen. fabbricazioni guerra*, Roma 1935 (a stampa, pp. 15 num.).

12. GUARNERI F., *Produzione siderurgica*, Roma 1° nov. 1935 (ms. firm., c. 1, pp. 2).

13. [?], *Economia combustibili F.S.*, Roma 1° nov. 1935 (datt., c. 2, pp. 3).

14. 1) [?], *Verbale riunione Palazzo Venezia 30 ott. 1935. Programma siderurgico*, Roma 2 nov. 1935 (framm. datt., c. 1, p. 1, note ms. di TdR, + copia datt., c. 1, p. 1).

2) DALLOLIO A., *Somma assegnata per fabbricazioni guerra*, Roma 2 nov. 1935 (ms., c. 1, pp. 2).

15. 1) Coperta originale: *Verbale della riunione tenutasi a Palazzo Venezia il 1° novembre 1935 - XIV - alle ore 17 presso S.E. il Capo del Governo*.

2) [?], *Verbale riunione Palazzo Venezia 30 ott. 1935; siderurgica*, Roma 2 nov. 1935 (datt., c. 3, pp. 3 num.).

3) IDEM, *Idem; carbone*, Roma 2 nov. 1935 (datt., c. 2, pp. 2 num. + copia datt., note ms. di TdR, c. 2, pp. 2 num.).

16. Coperta originale: *Verbale della riunione tenutasi a Palazzo Venezia il 6 novembre 1935-XVI alle ore 17, presso S.E. il Capo del Governo*.

17. Coperta originale: *Seduta 4 nov. XIV presso S.E. il Capo del Governo*.

1) TdR, *Seduta 4 nov. 1935; schema argomenti*, Roma nov. 1935 (ms. autogr., c. 3, pp. 4).

18. 1) Coperta originale: *S.E. il Ministro*.

2) Coperta originale: *Per S.E. il Ministro*.

19. TdR, *Programma riduzione approvvigionamento combustibile; schema*, Roma nov. 1935 (ms. autogr., c. 2, pp. 2).

20. TdR, *Riduzione consumo carta uff. stato*, Roma 4 nov. 1935 (datt., c. 2, pp. 2, note ms. di TdR).

21. 1) [?], *Verbale riunione Palazzo Venezia 4 nov. 1935; combustibili liquidi; metalli*, Roma 6 nov. 1935 (datt., note ms. di TdR, c. 4, pp. 4 num. + copia datt., c. 4, pp. 4 num.).

2) IDEM, *Idem; tessili*, Roma 8 nov. 1935 (datt., c. 3, pp. 3 num., note ms. di TdR, + copie datt., c. 3, pp. 3 num.).

22. Coperta originale: *Per S.E. il Ministro. 8 copie*.

23. TdR, *Seduta 6 nov.; schema argomenti*, Roma nov. 1935 (ms. autogr., c. 2, pp. 2).

24. TdR, *Seduta 8 nov.; schema argomenti*, Roma nov. 1935 (ms. autogr., c. 4, pp. 3).

25. [?], *Verbale riunione Palazzo Venezia 8 nov. 1935; rifornimento prodotti alimentari*, Roma nov. 1935 (datt., note ms. di TdR, c. 3, pp. 3 num. + 7 copie datt., c. 21, pp. 21).

26. GAZZ. UFF., 23 giu. 1925, n. 144, estratto: legge 8 giu. 1925, n. 969: *organizzazione della Nazione per la guerra*.

27. VOLPI DI MISURATA G., b. vis. (ms.); alleg.: IDEM, *Materie prime, prodotti alimentari, noli marittimi*, Roma 1934 (datt., c. 23, pp. 3+3+3+2+2+8+2 num. + 2).

28. IST. NAZ. CAMBI ESTERO, *Situazione dei conti « loro » in lire italiane al 30 sett. 1935*, Roma 1935 (1 tav. datt.).

29. SOCIÉTÉ DES NATIONS. COMITÉ DE COORDINATION, *Differend entre l'Ethiopie et l'Italie*, Ginevra 11 ott. 1935 (a stampa, nota ms. autogr. di TdR, pp. num. 23).

30. CASALINI E., *Produzione alcool carburante*, Roma 21 ott. 1935 (datt., nota ms., c. 3, pp. 3).

31. [?], *Crediti congelati S. Sede in Germania e Ungheria*, Roma 25 ott. 1935 (datt. firm., note ms., c. 2, pp. 2).

32. GIANNINI A., *Sanzioni: Belgio*, Roma 25 ott. 1935 (datt., c. 1, p. 1).

33. SIROVICH U. a GUARNERI F., GRASSI P. e BAGLI I., lett., Roma 26 ott. 1935 (datt. firm., note ms., c. 1, p. 1); alleg.: SUVICH F., *Relaz. comm. Italia-Romania*, Roma 24 ott. 1935 (datt., c. 3, pp. 3 num.).

34. BARUCHELLO M. a TdR, lett., Roma 27 ott. 1935 (datt. firm., c. 1, p. 1); alleg.: VOLPI DI MISURATA G., *Relaz. Canapa, siderurgia*, Roma 26 ott. 1935 (datt., c. 7, pp. num. 3+4, note ms. autogr. di TdR).

35. LANTINI F. a TdR, lett., Roma 28 ott. 1935 (datt. firm., c. 2, p. 1).

36. [?], *Sanzioni e rapporti anglo-italiani*, s. l. 28 ott. 1935 (datt., c. 2, pp. 2 num.).

37. BIANCHI C. a TdR, lett., Zurigo 29 ott. 1935 (datt. firm., c. 2, pp. 2 num.).

38. BAGLI I. a TdR, lett., Roma 30 ott. 1935 (datt. firm., c. 2, p. 1); alleg.: SOCIÉTÉ DES NATIONS. COMITÉ DE COORDINATION, *Sanzioni*, Ginevra 11 ott. 1935 (a stampa, pp. num. 21).

39. ROSSINI A. a TdR, lett., Milano 8 nov. 1935 (datt. firm., c. 1, p. 1); alleg.: a) ROSSINI A., *Ente Naz. Risi; gestione 1934-35*, Milano 7 nov. 1935 (datt., nota ms. autogr. di TdR, c. 4, pp. num. 4); b) IDEM, *Programma Ente Risi 1935-36*, Milano 7 nov. 1935 (datt., c. 2, pp. 2 num.).

40. LANDI G., *Adozione orario continuato categ. impiegatizie*, Roma 9 nov. 1935 (datt. firm., c. 2, pp. 2 num.).

41. SUVICH F., *Clearing italo-svizzero; sanzioni*, Roma 10 nov. 1935 (datt., nota autogr. TdR, c. 2, pp. 2 num.).

42. SUVICH F., *Relaz. comm. italo-romene*, Roma 11 nov. 1935 (datt., c. 5, pp. num. 5).

43. AMBASCIATA DI GERMANIA A ROMA, *Importazione merci tedesche in Italia*, Roma 12 nov. 1935 (datt., c. 1, p. 1).

44. [?], *Giacimento di molibdenite di Gonnosfanadica*, Roma 14 nov. 1935 (fram. datt., nota ms., c. 1, p. 1).

45. [?], *Giacimenti nicheliferi nelle provincie di Vercelli e Novara*, Roma 14 nov. 1935 (datt., c. 2, pp. 2 num.).

46. DIR. GEN. DOGANE, I. I., *Regime importazioni dal 18 nov. 1935*, Roma 15 nov. 1935 (a stampa, pp. num. 36).

47. 1) [?], *Sanzioni: Francia*, Roma 16 nov. 1935 (telespresso datt. firm., c. 1, p. 1).

2) IDEM, *Sanzioni: Stati Uniti*, Roma 16 nov. 1935 (telespresso datt. firm., c. 1, p. 1).

48. SCAGLIONE, *Relaz. comm. italo-romene*, Roma 18 nov. 1935 (datt. firm., note ms., c. 2, pp. 2 num.).

49. AZZOLINI V. a TdR, lett., Roma 19 nov. 1935 (datt. firm., nota ms., c. 2, pp. 2).

50. [?], *Atteggiamento paesi esteri in materia di sanzioni*, s. l. nov. 1935 (datt., c. 4, pp. num. 3+1).

51. TdR, *Schema provvedimenti anti-sanzioni*, Roma 1935 (ms. autogr., c. 2, p. 1).

52. TdR, *Appunto*, Roma s. d. (ms. autogr., c. 1, p. 1).

53. [?], *Appunto*, Roma s. d. (ms., c. 1, p. 1).

54. TdR, *Appunto*, Roma 12 ott. 1936 (ms. autogr., c. 1, p. 1).

55. Coperta originale: *Invenzioni e Scoperte interessanti l'autarchia economica italiana* (contiene 56).

56. AGOSTO C., *Sfruttamento basse cadute fiumi*, Genova 7 dic. 1935 (datt., c. 5, pp. 5).

57. NOT. FID., Roma 18 sett. 1935 (1 not. datt., nota e sigla ms. di Mussolini, c. 1, p. 1).

58. [?], *Relaz. comm. italo-romene e sanzioni*, Roma 10 ott. 1935 (telespresso datt. firm., nota e sigla ms. di TdR, c. 3, pp. 3 num.).

59. [?], *Provvedimenti in caso di sanzioni*, Roma 11 ott. 1935 (datt., c. 3, pp. 3 num.).

60. GRASSI P., *Notizie da Ginevra: sanzioni*, Roma 14 ott. 1935 (datt. firm., c. 3, pp. 3 num.).

61. GRASSI P. a TdR, lett., Roma 14 ott. 1935 (datt. firm., c. 1, p. 1); alleg.: SOCIÉTÉ DES NATIONS, *Elements de discussion sur les mesures de pression financière à envisager dans le cadre du programme tracé par le comité des treize*, Ginevra 8 lug. 1935 (datt., c. 2, pp. 2 num.).

62. SOCIÉTÉ DES NATIONS. COMITÉ DE COORDINATION, *Differend entre l'Ethiopie et l'Italie*, Ginevra 14 ott. 1935 (datt., c. 27, pp. 27 num.).

63. BOSCO N. a TdR, lett., Salerno 16 ott. 1935 (datt. firm., sigla ms. di TdR, c. 1, p. 1).

64. [?], *Azione econom. per le sanzioni*, Roma 17 ott. 1935 (datt., c. 3, pp. 3).



65. GRASSI P. a TdR, lett., Roma 17 ott. 1935 (datt. firm., c. 1, p. 1); alleg.: GIANNINI F., *Sanzioni*, Roma 16 ott. 1935 (datt. firm., c. 2, pp. 2 + datt. firm., c. 2, pp. 2).
66. GRASSI P., *Bollettini da Ginevra: sanzioni*, Roma 18 ott. 1935 (datt. firm., c. 1, pp. 2).
67. BAGLI I., *Telespressi Min. A.E.: sanzioni*, Roma 19 ott. 1935 (datt. firm., nota ms., c. 2, pp. 3).
68. SOCIÉTÉ DES NATIONS. COMITÉ DE COORDINATION, *Differend italo-ethiopiens; proposition n. 3, 4, 5*, Ginevra 19 ott. 1935 (ciclost., c. 2, pp. 3 num.).
69. [?], *Provvedim. controsanzionistici*, Roma 21 ott. 1935 (datt., c. 1, p. 1).
70. BAGLI I., *Telespressi Min. A.E.: sanzioni*, Roma 21 ott. 1935 (datt. firm., nota ms., c. 2, pp. 4).
71. MIN. CORPORAZ. DIR. GEN. COMMERCIO, *Rapporti con gli stati sanzionisti; accordi comm.*, Roma 21 ott. 1935 (datt., c. 5, pp. num. 2+5, + coperta originale).
72. BAGLI I., *Telespressi Min. A.E.: sanzioni*, Roma 22 ott. 1935 (datt. firm., c. 2, pp. 4).
73. BAGLI I. a TdR, lett., Roma 23 ott. 1935 (datt. firm., c. 2, p. 1).
74. BAGLI I., *Telespressi Min. A.E.: sanzioni*, Roma 24 ott. 1935 (datt. firm., c. 2, pp. 4).
75. BAGLI I., *Telespressi Min. A.E.: sanzioni*, Roma 25 ott. 1935 (datt. firm., c. 2, pp. 3).
76. BAGLI I., *Telespressi Min. A.E.: sanzioni*, Roma 26 ott. 1935 (datt. firm., sigla di TdR, c. 2, pp. 4).
77. BAGLI I., *Telespressi Min. A.E.: sanzioni*, Roma 27 ott. 1935 (datt. firm., c. 2, pp. 2).
78. BAGLI I., *Telespressi Min. A.E.: sanzioni*, Roma 29 ott. 1935 (datt. firm., c. 2, pp. 3).
79. BAGLI I., *Telespressi Min. A.E.: sanzioni*, Roma 30 ott. 1935 (datt. firm., c. 2, pp. 4).
80. BAGLI I., *Telespressi Min. A.E.: sanzioni*, Roma 1° nov. 1935 (datt. firm., c. 2, pp. 3).
81. BAGLI I., *Telespressi Min. A.E.: sanzioni*, Roma 2 nov. 1935 (datt. firm., c. 2, pp. 2).
82. BAGLI I., *Telespressi Min. A.E.: sanzioni*, Roma 4 nov. 1935 (datt. firm., c. 2, pp. 4).
83. BAGLI I., *Telespressi Min. A.E.: sanzioni*, Roma 6 nov. 1935 (datt. firm., c. 2, pp. 2).
84. BAGLI I., *Telespressi Min. A.E.: sanzioni*, Roma 8 nov. 1935 (datt. firm., c. 2, pp. 4).
85. BAGLI I., *Telespresso Min. A.E.: sanzioni*, Roma 9 nov. 1935 (datt. firm., c. 2, pp. 3).

86. BAGLI I., *Telespresso Min. A.E.: sanzioni*, Roma 10 nov. 1935 (datt. firm., c. 2, pp. 2).
87. BAGLI I., *Telespressi Min. A.E.: sanzioni*, Roma 13 nov. 1935 (datt. firm., c. 2, pp. 2).
88. BAGLI I., *Telespresso Min. A.E.: sanzioni*, Roma 14 nov. 1935 (datt. firm., c. 2, pp. 3).
89. BAGLI I., *Telespressi Min. A.E.: sanzioni*, Roma 15 nov. 1935 (datt. firm., c. 2, pp. 3).
90. BAGLI I., *Telespressi Min. A.E.: sanzioni*, Roma 16 nov. 1935 (datt. firm., c. 2, pp. 2).
91. BAGLI I., *Telespressi Min. A.E.: sanzioni*, Roma 18 nov. 1935 (datt. firm., nota ms., c. 2, pp. 2).
92. BAGLI I., *Telespressi Min. A.E.: sanzioni*, Roma 19 nov. 1935 (datt. firm., c. 2, pp. 4).
93. BAGLI I., *Telespressi Min. A.E.: sanzioni*, Roma 20 nov. 1935 (datt. firm., c. 2, pp. 2).
94. BAGLI I., *Telespressi Min. A.E.: sanzioni*, Roma 21 nov. 1935 (datt. firm., c. 2, pp. 3).
95. BAGLI I., *Telespressi Min. A.E.: sanzioni*, Roma 22 nov. 1935 (datt. firm., c. 2, pp. 2).
96. BAGLI I., *Telespressi Min. A.E.: sanzioni*, Roma 23 nov. 1935 (datt. firm., c. 2, pp. 2).
97. BAGLI I., *Telespressi Min. A.E.: sanzioni*, Roma 25 nov. 1935 (datt. firm., c. 2, p. 1).
98. BAGLI I., *Telespressi Min. A.E.: sanzioni*, Roma 26 nov. 1935 (datt. firm., c. 2, pp. 2).
99. BAGLI I., *Telespressi Min. A.E.: sanzioni*, Roma 28 nov. 1935 (datt. firm., c. 2, pp. 3).
100. BAGLI I., *Telespressi Min. A.E.: sanzioni*, Roma 29 nov. 1935 (datt. firm., c. 2, pp. 2).
101. BAGLI I., *Telespressi Min. A.E.: sanzioni*, Roma 30 nov. 1935 (datt. firm., c. 2, pp. 2).
102. SIROVICH U., *Appunto per TdR*, Roma nov. 1935 (ms. firm., c. 1, p. 1).
103. BAGLI I., *Riunione Commis. sanzioni*, Roma nov. 1935 (datt. firm., c. 2, pp. 3).
104. BAGLI I., *Telespressi Min. A.E.: sanzioni*, Roma 3 dic. 1935 (datt. firm., c. 3, pp. 5).
105. BAGLI I., *Telespressi Min. A.E.: sanzioni*, Roma 4 dic. 1935 (datt. firm., sigla di TdR, c. 2, pp. 3).
106. BAGLI I., *Telespressi Min. A.E.: sanzioni*, Roma 6 dic. 1935 (datt. firm., c. 2, pp. 2).
107. BAGLI I., *Telespressi Min. A.E.: sanzioni*, Roma 9 dic. 1935 (datt. firma illeggibile, c. 2, pp. 2).

108. BAGLI I., *Telespressi Min. A.E.: sanzioni*, Roma 12 dic. 1935 (datt., firma illeggibile, c. 2, p. 1).
109. BAGLI I., *Telespressi Min. A.E.: sanzioni*, Roma 14 dic. 1935 (datt., firma illeggibile, c. 2, pp. 3).
110. BAGLI I., *Telespressi Min. A.E.: sanzioni*, Roma 17 dic. 1935 (datt., firma illeggibile, c. 2, pp. 2).
111. BAGLI I. a TdR, lett., Roma 17 dic. 1935 (datt., firma illeggibile, c. 2, p. 1); alleg.: MIN. CORPORAZ., *Trattative con la Germania* (datt., c. 2, pp. 2 num.).
112. BAGLI I., *Telespressi Min. A.E.: sanzioni*, Roma 20 dic. 1935 (datt., firma illeggibile, c. 2, pp. 2).
113. BAGLI I., *Accordi comm. Germania*, Roma 23 dic. 1935 (datt. firm., nota ms., c. 4, pp. 8); alleg.: a) SARNOW O. - PITTALIS A. - ANZILOTTI E., *Convenzione per gli scambi comm. italo-tedeschi* (datt., c. 12, pp. 12); b) SARNOW O. - PITTALIS A., *Scambio di note: regolamentazione rapporti commerciali*; c) IDEM, *Accordo: trasferimento interessi creditori it. per debiti privati della Germania* (datt., c. 4, pp. 4 num.).
114. TdR, *Provvedim. controsanzionistici*, Roma 1935 (ms. autogr., c. 3, pp. 3, + ms. autogr., c. 3, pp. 3).
115. [?], *Compensazioni*, Roma 1935 (ms., c. 1, p. 1).
116. BAGLI I., *Telespressi Min. A.E.: sanzioni*, Roma 14 gen. 1936 (datt. firm., c. 2, pp. 2).
117. BAGLI I., *Telespressi Min. A.E.: sanzioni*, Roma 22 gen. 1936 (datt. firm., nota e sigla ms. di TdR, c. 2, pp. 2).
118. GUILLAUME A. E., *Les sanctions et le coût de la vie en Italie*, Parigi 31 gen. 1936 (ciclost., suppl. al « Bulletin Quotidien de la Société d'études et d'informations économiques », pp. 19 num.).
119. RAG. GEN. STATO, *Corporaz. Carta e Stampa*, Roma s. d. (datt., c. 1, p. 1); alleg.: CORPORAZ. CARTA E STAMPA, *Relaz. per l'autarchia* (bozze di stampa, pp. 14 num.).
120. [?], *Proposte realizzazione autarchia. Situaz. materie prime: toluolo e fenolo*, Roma sett. 1936 (datt., c. 28, pp. 26 num.).
121. [?], *Proposte realizzazione autarchia. Situaz. materie prime in Italia: alluminio*, Roma sett. 1936 (datt., c. 37, pp. 35 num.).
122. [?], *Proposte realizzazione autarchia. Situaz. materie prime in Italia: glicerina*, Roma sett. 1936 (datt., c. 21, pp. 19 num.).
123. [?], *Proposte realizzazione autarchia. Situaz. materie prime in Italia: lubrificanti naz.*, Roma sett. 1936 (datt., c. 39, pp. 37 num.).
124. [?], *Proposte realizzazione autarchia. Situaz. materie prime in Italia: acetone*, Roma sett. 1936 (datt., c. 26, pp. 24 num.).
125. [?], *Proposte realizzazione autarchia. Situaz. materie prime in Italia: sodio e perossido di sodio*, Roma sett. 1936 (datt., c. 17, pp. 15 num.).
126. [?], *Proposte realizzazione autarchia. Situaz. materie prime in Italia: magnesio*, Roma sett. 1936 (datt., c. 24, pp. 21 num. + 1).

127. [?], *Proposte realizzazione autarchia. Situaz. materie prime in Italia: cellulosa, cellulosa nitribile, rayon, carta, cloro*, Roma ott. 1936 (datt., c. 86, pp. 83 num.).
128. CORPORAZ. INDUSTRIE ESTRATTIVE, *Piani autarchici*, Roma s. d. (bozze di stampa, pp. 9 num.).
129. SIROVICH G. a TdR, lett., Roma 30 mar. 1937 (datt. firm., c. 1, p. 1 + copia datt., c. 1, p. 1); alleg.: a) SIROVICH G., *Sostituzioni di massima da proporsi nei Capitolati per limitare il consumo di alcuni metalli* (datt., c. 1, p. 1 + copia datt., c. 1, p. 1); b) IDEM, *Promemoria: riduzione consumo alcuni metalli* (datt., c. 2, pp. 2 num. + copia datt., c. 2, pp. 2 num.); c) IDEM, *Schema decr.: limitazione impiego alcuni metalli* (datt., c. 11, pp. num. 3-13 + copia datt., c. 11, pp. num. 3-13); d) MIN. COMUNICAZ., *Notiziario n. 7*, Roma 15 apr. 1934 (a stampa, pp. num. 11-32 + copia a stampa, pp. num. 11-32).
130. [?], *Il problema dell'alimentazione e l'autarchia*, Roma 1938 (framm. datt., c. 9, pp. 9).
131. [?], *Bonifica edilizia*, Roma 15 nov. 1938 (datt., c. 17, pp. 17 num.).
132. [?], *Credito edilizio di miglioramento. Bonifica edilizia*, Roma 1938 (datt., c. 10, pp. 10 num.).
133. [?], *Provvedim. emanati all'estero: bonifica edilizia*, Roma 1938 (framm. a stampa, coperta datt., pp. num. 15-37).
134. SOCIÉTÉ D'ÉTUDES ET D'INFORMATION ÉCONOMIQUES, *L'industrie textile italienne et l'autarchie*, Parigi 2 nov. 1938 (ciclost., pp. 20 num.).
135. GIANI P. a TdR, lett., Torino 4 mar. 1940 (datt. firm., sigla di TdR, c. 1, p. 1); alleg.: GIANI P., *Finanziamento Ente Biennale Naz. Autarchia* (datt., c. 3, pp. 3 num.).
136. [?], *Visite à l'usine de la S.A.M.I.S.*, Martigny 25 sett. 1940 (datt., c. 20, pp. 15+5).
137. RICCIARDI A., *Cinque anni di regime nazionalsocialista in Germania*, Berlino mar. 1938 (datt., c. 100, pp. 98 num.).
138. ANSALDO, *Bilancio esercizio 1937*, Genova 1938 (a stampa, pp. num. 9-54).
139. 1) ANSELMI A., *Corporazione della previdenza e del credito*, Roma 15 sett. 1938 (datt., nota ms., nota datt. di TdR, c. 1, p. 1).
- 2) CORPORAZ. PREVIDENZA CREDITO, *Ordine del giorno*, Roma 20 sett. 1938 (datt., c. 1, p. 1).
- 3) CONF. FASC. AZIENDE CREDITO ASS., *Finanziamento iniziative autarchiche*, Roma sett. 1938 (a stampa, pp. 19 num.).
140. AZZOLINI V. a TdR, lett., Roma 19 sett. 1938 (datt. firm., c. 1, p. 1); alleg.: a) AZZOLINI V., b. vis.; b) ISP. CREDITO, *Finanziamento piani autarchici* (datt., c. 25, pp. 25 num.).
141. GRASSI P., *Finanziamento iniziative autarchiche*, Roma 19 sett. 1938 (datt. firm., c. 13, pp. 13 num.).

142. GRASSI P., *Memorie Conf. e lavoratori aziende credito: finanziamento iniziative autarchiche*, Roma 19 sett. 1938 (datt. firm., c. 6, pp. 6 num.).

143. GRASSI P., *Corporaz. della Previdenza e credito*, Roma 21 sett. 1938 (datt. firm., c. 7, pp. 7 num.).

144. 1) ANSELMI A., *Convocazione di TdR Commissione Suprema Autarchia*, Roma 8 ott. 1938 (datt. firm., note ms., c. 1, p. 1).

2) COMMISSIONE SUPREMA AUTARCHIA, *Ordine del giorno*, Roma 10 ott. 1938 (datt., c. 1, p. 1).

145. ROCCA A. a TdR, lett., Genova 8 ott. 1938 (datt. firm., c. 2, pp. 2); alleg.: ROCCA A., *Potenzialità e possibili specializzazioni dei cantieri navali it.* (datt., c. 9, pp. 9 num. + 1 tav. datt., c. 1, p. 1).

146. 1) CAMBI E., *Commissione suprema autarchia*, Roma 9 ott. 1938 (datt. firm., nota ms., c. 8, pp. 8 num.).

2) COMMISSIONE SUPREMA AUTARCHIA, *Ordine del giorno*, Roma 10 ott. 1938 (ciclost., c. 1, p. 1).

147. CONF. FASC. LAVORATORI AZIENDE CREDITO ASS., *Finanziamento piani autarchici*, Roma 1938 (a stampa, pp. 54 num.).

148. MIN. CORPORAZ., *Relaz. attuazione piani autarchici 1938, Vol. I*, Roma 1939 (a stampa, pp. num. 5-121).

149. MIN. CORPORAZ., *Relaz. attuazione piani autarchici 1938, Vol. II*, Roma 1939 (a stampa, pp. num. 5-127).

150. DIR. GEN. COORDINAM. TRIB., A. G., PERSONALE. UFF. STUDI FIN., *Ammin. finanz. del Reich*, Roma s. d. (datt., note ms., c. 54, pp. 54 num.).

151. TdR, *Mezzi finanziamento bellico*, Roma 1941 (ms. autogr., c. 1, p. 1).

152. [?], *Emissione buoni tesoro*, s. l. s. d. (framm. datt., c. 1, p. 1).

153. 1) Coperta originale: *Corporazione della chimica; Relazione a S.E. il Ministro*.

2) BAGLI I., *Corporaz. chimica: piani autarchici*, Roma 20 sett. 1937 (datt. firm., c. 2, p. 1); alleg.: DIR. GEN. DOGANE, I. I., *Idem* (datt., pp. num. 3+3+4+7+5+3+4+6+4, note ms. di Bagli).

154. 1) Coperta originale: *Corporazione della chimica; Relazione a S.E. il Ministro* (contiene 155).

2) BAGLI I., *Corporaz. chimica: piani autarchici*, Roma 21 sett. 1937 (datt. firm., c. 3, pp. 3 num.); alleg.: DIR. GEN. DOGANE, I. I., *Idem* (datt., pp. num. 5+7+3+10, note ms. di Bagli).

155. CAMBI E., *Comitato Corporativo Centrale*, Roma 10 ott. 1937 (datt. firm., c. 1, p. 1); alleg.: RAG. GEN. STATO, *Corporaz. chimica: piani autarchici* (datt., c. 10, pp. 10 num.).

156. TdR, *Produzione alcool carburante*, Roma 1937 (datt., c. 2, pp. 3); alleg.: a) RAG. GEN. STATO, *Previs. consumo carburante 1938* (1 tav. datt.); b) IDEM, *Distillerie produttrici alcool assoluto al 1° dic. 1936* (1 tav. datt.); c) IDEM, *Prospetto prezzi alcool e benzina* (1 tav. datt.).

157. RAG. GEN. STATO, *Corporaz. viti-vinicola*, Roma 1937 (datt., c. 1, p. 1); alleg.: ADINOLFI M., *Relaz. per l'autarchia* (bozza di stampa, pp. 10 num.).

158. RAG. GEN. STATO, *Corporaz. olearia*, Roma 1937 (datt., c. 3, pp. 3 num.); alleg.: CORPORAZ. OLEARIA, *Relaz. per l'autarchia* (bozza di stampa, pp. 23 num.).

159. RAG. GEN. STATO, *Corporaz. acqua, gas ed elettricità*, Roma 1937 (datt., c. 3, pp. 3); alleg.: a) CORPORAZ. ACQUA, GAS ED ELETTRICITÀ, *Relaz. per l'autarchia* (bozza di stampa, pp. 36 num.); b) IDEM, *Relaz. Com. Tec. corporativo sui problemi autarchici di produzione dell'energia*, Roma ago. 1937 (datt., c. 11, pp. 11 num.); c) IDEM, *Piani autarchici: conclusioni* (bozza di stampa, pp. 7 num.).

160. RAG. GEN. STATO, *Corporaz. orto-floro-frutticoltura*, Roma 1937 (datt., c. 3, pp. 3 num.); alleg.: ACERBO G., *Relaz. per l'autarchia* (bozza di stampa, pp. 12 num.).

161. RAG. GEN. STATO, *Corporaz. ospitalità*, Roma 1937 (datt., c. 1, p. 1); alleg.: FASSINI A., *Relaz. per l'autarchia* (bozza di stampa, pp. 7 num.).

162. RAG. GEN. STATO, *Corporaz. metallurgia e meccanica*, Roma 1937 (datt., c. 4, pp. 4 num.); alleg.: a) MANNI G., *Relaz. per l'autarchia* (bozza di stampa, pp. 76 num.); b) CORPORAZ. METALLURGIA E MECCANICA, *Piani autarchici: conclusioni* (bozza di stampa, pp. 17 num.).

163. RAG. GEN. STATO, *Corporaz. previdenza e credito*, Roma 1937 (datt., c. 1, p. 1); alleg.: FRIGNANI G., *Relaz. per l'autarchia* (bozza di stampa, pp. 16 num.).

164. RAG. GEN. STATO, *Corporaz. bietole e zucchero*, Roma 1937 (datt., c. 1, p. 1); alleg.: CASALINI E., *Relaz. per l'autarchia: Corporaz. bietole e zucchero* (bozza di stampa, pp. 17 num.).

165. RAG. GEN. STATO, *Corporaz. spettacolo*, Roma 1937 (datt., c. 2, pp. 2); alleg.: CORPORAZ. SPETTACOLO, *Relaz. per l'autarchia* (bozza di stampa, pp. 9 num.).

166. RAG. GEN. STATO, *Corporaz. costruzioni edili*, Roma 1937 (datt., c. 1, p. 1); alleg.: MORELLI G., *Relaz. per l'autarchia* (bozza di stampa, pp. 14 num.).

167. PENNAVARIA F., *Relaz. per l'autarchia: Corporaz. industrie estrattive*, Roma 1937 (bozza di stampa, pp. 88 num.).

168. BLEINER G., *Relaz. per l'autarchia: Corporaz. comunicazioni interne*, Roma 1937 (bozza di stampa, pp. 11 num.).

169. RAG. GEN. STATO, *Corporaz. abbigliamento*, Roma 1937 (datt., c. 1, p. 1); alleg.: PAROLARI G., *Relaz. per l'autarchia* (bozza di stampa, pp. 9 num.).

170. RAG. GEN. STATO, *Corporaz. vetro e ceramica*, Roma 1937 (datt., c. 1, p. 1); alleg.: FANI A., *Relaz. per l'autarchia* (bozza di stampa, pp. 16 num.).

171. RAG. GEN. STATO, *Corporaz. mare e aria*, Roma 1937 (datt., c. 2, pp. 2); alleg.: PALA G., *Relaz. per l'autarchia* (bozza di stampa, pp. 11 num.).
172. CORPORAZ. PRODOTTI TESSILI, *Problema autarchia tessile*, Roma 1937 (bozza di stampa, pp. num. 109+43); alleg.: IDEM, *Errata corrige* (ciclost., c. 1, p. 1).
173. RAG. GEN. STATO, *Corporaz. cereali*, Roma 1937 (datt., c. 2, pp. 2); alleg.: CORPORAZ. CEREALI, *Relaz. per l'autarchia* (bozza di stampa, pp. 15 num.).
174. RAG. GEN. STATO, *Corporaz. legno*, Roma 1937 (datt., c. 3, pp. 3); alleg.: PROSERPIO E., *Relaz. per l'autarchia* (bozza di stampa, pp. 16 num.).
175. 1) CORPORAZ. CHIMICA, *Piano autarchico: carburanti*, Roma 1937 (bozza di stampa, pp. 83 num.).
- 2) IDEM, *Piano autarchico: cuoi e concianti*, Roma 1937 (bozza di stampa, pp. 85 num.).
- 3) IDEM, *Piano autarchico: grassi*, Roma 1937 (bozza di stampa, pp. 44 num.).
- 4) IDEM, *Piano autarchico: essenze e profumi*, Roma 1937 (bozza di stampa, pp. 39 num.).
- 5) IDEM, *Piano autarchico: terre decoloranti*, Roma 1937 (bozza di stampa, pp. 19 num.).
- 6) IDEM, *Piano autarchico: farmaceutici*, Roma 1937 (bozza di stampa, pp. 66 num. + 1 tav.).
- 7) IDEM, *Piano autarchico: coloranti*, Roma 1937 (bozza di stampa, pp. 12 num.).
- 8) IDEM, *Piano autarchico: cloro*, Roma 1937 (bozza di stampa, pp. 22 num. + 1 tav.).
- 9) IDEM, *Piano autarchico: fertilizzanti e anticrittogamici*, Roma 1937 (bozza di stampa, pp. 13 num.).
- 10) IDEM, *Piano autarchico: acidi organici ed inorganici*, Roma 1937 (bozza di stampa, pp. 31 num.).
- 11) IDEM, *Piano autarchico: azoto*, Roma 1937 (bozza di stampa, pp. 26 num.).
- 12) IDEM, *Piano autarchico: resine sintetiche*, Roma 1937 (bozza di stampa, pp. 84 num.).
- 13) IDEM, *Piano autarchico: Potassa e alluminio*, Roma 1937 (bozza di stampa, pp. 82 num.).
- 14) IDEM, *Piani autarchici: conclusioni*, Roma 1937 (bozza di stampa, pp. 31 num.).

## 28. Gabinetto di Paolo Thaon di Revel.

Fasc. 1-16 (p. 1); 17 (p. 2); 18-22 (p. 3); 23-31 (p. 4); 32-84 (p. 5\*).

1. Coperta originale: *Appunti per il duce*.
2. DIR. GEN. TESORO, *Emissione obbligazioni Istituto Credito Navale*, Roma 1934 (datt., c. 2, pp. 2); alleg.: GAZZ. UFF., 1° ago. 1934, n. 179, pp. num. 3537-3560 (contr.: D.L. 5 lug. 1934, n. 1216; disposizioni sul credito navale).
3. TdR, *Servizi aerei civili; nuove assegnazioni fondi*, Roma apr. 1935 (datt., c. 1, p. 1); alleg.: a) MUSSOLINI B., *Linea aerea Roma-Mogadiscio*, Roma 31 marzo 1935 (datt. firm., c. 1, p. 1); b) IDEM, *Collegamento aereo Roma-Parigi*, Roma 31 marzo 1935 (datt. firm., c. 2, pp. 2).
4. CAMBI E., *Nuove assegnazioni fondi; servizi aerei civili*, Roma 5 apr. 1935 (datt. firm., c. 2, pp. 3); alleg.: a) [?], *Decadimento S.A.N.A. dall'esercizio linee aeree*, Roma 12 nov. 1933 (datt., c. 2, pp. 2); b) RAG. GEN. STATO, *Stato attuale organizzazione servizi aerei comm.*, Roma s. d. (datt., note ms. autogr. di TdR, c. 11, pp. 11 num.).
5. Coperta originale: *Appunti per il Duce*.
6. TdR, *Ferrovia Novara-Biella*, Roma apr. 1935 (datt., c. 1, p. 1); alleg.: a) SEBASTIANI OSVALDO, b. vis., Roma 1° apr. 1935; b) [?], *Società ferrovie elettriche novaresi Biella-Novara*, Roma 3 mar. 1935 (datt., sigla autogr. di Mussolini, c. 2, pp. 2 num.).
7. TdR, *Attribuzione case popolari statali a Forlì*, Roma apr. 1935 (datt., c. 1, pp. 2).
8. Coperta originale: *Richieste di contributi*.
9. TdR, *Appunto*, Roma s. d. (ms. autogr., c. 1, p. 1).
10. 1) Coperta originale: *Appunto per il Duce*.
- 2) TdR, *Industria diamanti*, Roma 1935 (datt., c. 2, pp. 2).
11. [?], *Impianto dell'Industria dei diamanti nella Città di Livorno*, Livorno sett. 1934 (datt., c. 6, pp. 6 num.).
12. [?], *Industria taglio diamanti*, Milano sett. 1934 (datt., c. 23, pp. 18 num. + 5 tav.).
13. TdR al MIN. CORPORAZ., lett., Roma 28 mar. 1935 (datt. firm., c. 1, p. 1 + copia datt., c. 1, p. 1).
14. GRANAAT S. a TdR, lett., Roma 19 apr. 1935 (datt. firm., c. 2, pp. 2).
15. 1) Coperta originale: *Appunto per il Duce*.
- 2) PROV. GEN. STATO, *Cessione gratuita al Comune di Milano dell'ex giardino della Villa Reale*, Roma 15 apr. 1935 (datt., c. 2, pp. 2).
- 16) TdR, *Inchiesta sul Convitto Naz. Maschile*, Roma apr. 1935 (datt., c. 2, pp. 3).
17. BIANCHINI G., *Assicurazione rischi marittimi*, Roma 15 ott. 1935 (datt. sigl., c. 2, pp. 2 + bigl. ms.).

18. 1) TdR, *Riforma degli ordinamenti trib.*, Roma 1936 (datt., correz. ms. autogr., c. 8, pp. 2+6 num.).  
 2) IDEM, *Idem; stesura provv.*, Roma 1936 (ms. autogr., c. 4, pp. 3).
19. 1) TdR, *Progetto riforma ordinamenti trib.*, Roma 1936 (datt., c. 4, pp. 8).  
 2) IDEM, *Schema D.L.: Riforma ordinamenti trib.*, Roma 1936 (datt., c. 79, pp. 79 + coperta datt.).
20. [?], *Riforma ordinamenti trib.: stato dei lavori*, Roma 1936 (datt., c. 2, pp. 2).
21. 1) TdR, *Appunto: sistema fiscale degli accertamenti contrapposti*, Roma 1936 (ms. autogr., c. 1, p. 1).  
 2) IDEM, *Appunti: riforma ordinamenti trib.*, Roma 1936 (ms. autogr., c. 1+1, pp. 1+1).
22. TdR, *Riforma ordinamenti tributari*, Roma 1936 (framm. datt., c. 1, p. 1).
23. Coperta originale: *Per il Duce*.
24. GAZZ. UFF., Roma 21 febb. 1941, n. 45, pp. num. 853-868; alleg.: SIROVICH U., bigl. ms.
25. [?], *Rilevazioni mercato finanz.*, Roma febb. 1941 (ciclost., c. 14, pp. 3 num. + 11 tav.).
26. SEBASTIANI O., b. vis., Roma 16 mar. 1941 (nota ms.); alleg.: [?] a MUSSOLINI B., lett., Torino 12 mar. 1941 (datt., c. 1, pp. 2, busta datt.).
27. NOT. FID., Roma 19 mar. 1941 (datt., c. 1, p. 1 + busta datt.).
28. [?], *Trattamenti famiglia: aziende private, ammin. stato, enti ausiliari stato*, Roma 26 mar. 1941 (datt., c. 11, pp. 5 num. + 3 num. + 1); alleg.: a) IDEM, *Aggiunta famiglia e indennità caro viveri impiegati stato* (1 tav. datt.); b) GAZZ. UFF., Roma 23 mar. 1941, pp. num. 1213-1219 (a stampa, contr.: 1) D.L. 20 mar. 1941, n. 122; aumento assegni famigliari. 2) D.L. 20 mar. 1941, n. 123; trattamento impiegati privati).
29. TdR, *Appunto*, Roma 27 mar. 1941 (ms. autogr., c. 2, p. 1).
30. MURATORE N., *Miniera di Idria*, Roma 27 mar. 1941 (datt. firm., c. 1, pp. 2).
31. BUONCRISTIANO G., *Blocco prezzi e pigioni*, Roma 1941 (datt. firm., c. 1, pp. 2).
32. TdR, *La battaglia pel grano*, Torino 17 genn. 1926 (a stampa, dagli « Atti della R. Accademia d'Agricoltura », pp. 25 num.).
33. TdR, *Colloquio col Capo del Governo*, Roma 24 mar. 1935 (ms. autogr., c. 1, p. 1).
34. TdR, *Riunione 11 febb. 1935: schema degli argomenti*, Roma 1935 (ms. autogr., c. 2, pp. 2 num.).
35. TdR, *Divieto importaz. pietre preziose*, Roma 1935 (datt., c. 2, pp. 3).
36. TdR, *Intervista Havas*, Roma 1935 (datt., nota ms. autogr., c. 1, p. 1).

37. 1) TdR, *Appunto: Dalmine*, Roma sett. 1936 (ms. autogr., c. 1, p. 1).  
 2) [?], *Situaz. Dalmine*, s.l. 17 sett. 1936 (ms., c. 1, p. 1).
38. 1) TdR, *Discorso all'inaugurazione stabilimento fabbricazione cellulososa Pomilio*, Foggia 8 dic. 1936 (datt., c. 2, pp. 2 num. + copia datt., c. 2, pp. 2 num.).  
 2) IDEM, *Idem; altra stesura*, Foggia 8 dic. 1936 (datt., c. 1, p. 1).  
 3) IDEM, *Idem; schema*, Roma 1936 (ms. autogr., c. 3, pp. 3 num.).
39. TdR, *Imp. R.M.: decr. 24 ott. 1935*, Roma 1936 (datt., nota e 2 sigle ms. di TdR, c. 1, pp. 2); alleg.: NOT. FID., Roma 8 febb. 1936 (datt., c. 1, p. 1).
40. TdR, *Mete del Dicastero Fin.*, Roma 1936 (ms. autogr., c. 3, pp. 2 num. + 1).
41. TdR, *Opera Naz. Combattenti: richiesta di libera cessione al Tesoro di contributi di bonifica*, Roma 1937 (datt., c. 2, pp. 2); alleg.: CROLLALANZA A., *Idem* (datt., firm., nota e sigla ms. di TdR, c. 2, p. 1).
42. TdR, *Discorso all'Accademia dei Georgofili; valore proprietà fondiaria*, Roma 1937 (datt., inserti ms. autogr., c. 21, pp. 21 num. + coperta ms., + framm. datt., c. 16, pp. 7 num. + 9).
43. [?], *Riunione interministeriale 25 lug.: visita F. Franco in Italia*, Roma 1938 (datt., c. 6, pp. 5 num. + 1).
44. [?], *Programma visita F. Franco in Italia*, Roma 1938 (datt., c. 5, pp. 5 num., nota ms.).
45. TdR, *Viaggio F. Franco in Italia; schema*, Roma 1938 (ms. autogr., c. 1, p. 1 + copia datt., sigla autogr., c. 1, p. 1 + 2 copie datt., c. 1+1, pp. 1+1).
46. SOTTOCOMMIS. ECONOM. FINANZ., *Riunione 25 lug. 1940*, Roma 25 lug. 1940 (datt., c. 3, pp. 3 num.).
47. TdR, *Discorso all'inaugurazione della sede di Milano del banco di Roma*, Roma 19 lug. 1941 (a stampa, pp. 15 num.).
48. TdR, *Finanziamento opere pubbl. straord.*, Roma dic. 1941 (datt., c. 3, pp. 3 num.).
49. TdR, *La politica finanz. fasc.*, Roma 1941 (datt., correz. ms. autogr., c. 8, pp. 8 num.).
50. TdR, *Guerra e denaro*, Budapest 28 mag. 1942 (a stampa, pp. 32 num.).
51. TdR, *Discorso in Senato, sostitutivo dell'esp. fin.; discorsi Raineri, Flora e Ricci*, Roma 1942 (ms. autogr., c. 7, pp. 6 + datt., c. 2, pp. 2).
52. GABINETTO TdR, *Promemoria ai direttori gen. e capi uff. centr.*, Roma 1942 (datt., c. 4, pp. 4).
53. TdR, *Gestione « Fondo credito dipendenti stato »*, Roma 1942 (datt., c. 1, p. 1).
54. 1) TdR, *Fin. guerra; appunto*, Roma 1942 (ms. autogr., c. 1, p. 1).  
 2) IDEM, *Riforma fin. loc.; appunto*, Roma 1942 (ms. autogr., c. 1, p. 1).

55. TdR, *Relaz. al Consiglio Ministri: andamento Borse*, Roma 1942 (datt., c. 5, pp. 5).
56. TdR, *Discorso al ventennale di fondazione della Camera Comm. tedesca a Milano*, Milano 1942 (datt., c. 2, pp. 2 num.).
57. TdR, *Appunti*, s.l. s.d. (datt.).
58. TdR, *La ricchezza immobiliare it. e l'imposizione fondiaria*, s.l. s.d. (datt., c. 1, p. 1).
59. TdR, *Schema per uno studio di econometrica finanziaria e finanza produttivistica*, Roma s.d. (ms. autogr., c. 2, pp. 2).
60. TdR, *Appunto: discorso cancelliere Scacchiere, Londra*, Roma s.d. (ms. autogr., c. 2, pp. 2).
61. TdR, *Appunto: nozione di bisogno*, Roma s.d. (ms. autogr., c. 3, pp. 3 num.).
62. TdR, *Prezzo dell'oro*, Roma s.d. (framm. datt., c. 2, pp. num. 2-3).
63. TdR, *Appunto: cambio dinaro*, Roma s.d. (ms. autogr., c. 2, pp. 2).
64. TdR, *Indagine imp. consumo 1936-38*, Roma s.d. (datt. firm., c. 2, p. 1).
65. 1) Coperta originale: *Presid. Senato*.  
2) TdR, *Appunto: bilancio IRI*, Roma s.d. (ms. autogr., c. 1, p. 1).
66. TdR, *Collaborazione organizzazioni sindacali nella formazione tariffe-catalali* (ms. autogr., c. 3, pp. 3 + copia datt., c. 2, pp. 2).
67. STUDIO MINIATI, *Massa Carrara* s.d. (8 fotografie).
68. TdR, *Discorso all'inaugurazione dei corsi di lezioni ed esercitazioni per ingegneri e geometri del Catasto e SS.TT.*, s.l. s.d. (datt., note ms. autogr., c. 2, p. 1).
69. 1) TdR, *Appunto: limitazione dei consumi*, Roma s.d. (ms. autogr., c. 1, p. 1).  
2) [?], *Appunto*, Roma s.d. (datt., c. 1, p. 1).
70. TdR, *Fondazione « Casa di riposo per gli anziani delle Belle Arti Principe Prospero Colonna »*, Roma s.d. (datt., c. 1, p. 1).
71. TdR, *Premessa allo studio delle nuove imposte sul patrimonio e sull'entrata*, Roma s.d. (ms. autogr., c. 3, p. 1).
72. TdR, *Appunti: argomenti vari*, Roma s.d. (ms. autogr., c. 17, pp. 15).
73. TdR, *Lotto di Via Imperiale degli alberghi di masse*, Roma s.d. (datt., c. 1, pp. 2).
74. GABINETTO TdR, *Ordine del giorno: riunione 2 sett.*, Roma s.d. (datt., c. 1, p. 1, + 2 copie datt., c. 2, pp. 2).
75. Coperta originale: *IRI. Interrogazione Belluzzo (Tosi). Dati statistici dell'IRI. Cantieri Adriatici. Meridionali*.  
1) TdR, *Appunto sull'I.R.I.*, s.l. s.d. (ms. autogr., inserto datt., c. 1, p. 1 + copia datt., c. 1, p. 1).  
2) IDEM, *Idem* (framm. datt., correz. ms. autogr., c. 1, p. 1, + 2 copie datt., c. 1+1, pp. 1+1).
76. TdR, *Appunto*, Roma s.d. (ms. autogr., c. 1, p. 1).

77. TdR, *Appunto*, Roma s.d. (ms. autogr., c. 2, pp. 2).
78. TdR, *Appunti vari*, Roma s.d. (ms. autogr., c. 10, pp. 8).
79. TdR, *Discorso pronunciato all'inaugurazione del corso per ingegneri di nuova nomina Ammin. Catasto SS.TT.*, Roma s.d. (datt., note ms. di TdR, c. 2, pp. 2 num.).
80. TdR, *Condizioni per un sistema di imposte perfette*, Roma s.d. (ms. autogr., c. 6, pp. 6); alleg.: SANTANGELO SPOTO I., *Principi scienza delle fin. e diritto finanz.*, 1925 (datt., c. 4, pp. 4 num.).
81. TdR, *Discorso pronunciato settimana medico-internaz. di Salsomaggiore*, Roma s.d. (datt., note ms., c. 2, pp. 2).
82. TdR, *Provvedimenti tributari di bilancio*, Roma s.d. (ms. autogr., c. 3, pp. 3).
83. TdR, *Discorso pronunciato a Trieste*, Roma s.d. (ms. autogr., c. 6, pp. 6).
84. GABINETTO TdR, *Risanamento casse rurali provincia Bolzano*, s.l. s.d. (datt., c. 2, pp. 2).

## 29. Intercettazioni telefoniche e notizie fiduciarie.

Fasc. 1 (p. 1\*); 2-7 (p. 2\*); 8-19 (p. 3\*); 20-30 (p. 4\*); 31-33 (p. 5\*); 34-37 (p. 6\*); 38-46 (p. 7\*); 47-50 (p. 8\*); 51 (p. 9\*); 52-54 (p. 10\*); 55-125 (p. 11\*).

1. NOT. FID., Milano 15 genn. 1934 (1 not. datt., c. 4, pp. 4 num.).
2. NOT. FID., Milano 7-27 mag. 1935 (6 not. datt., c. 8, pp. 8); alleg.: a) SEBASTIANI O., b. vis.; b) busta datt.
3. NOT. FID., Milano 6-28 giu. 1935 (3 not. datt., c. 4, pp. 4); alleg.: SEBASTIANI O., b. vis.
4. NOT. FID., s.l. 13 sett. 1935 (1 not. datt., c. 3, pp. 3); alleg.: SEBASTIANI O., b. vis. (nota ms.).
5. NOT. FID., Roma, Parigi, Malters 3-31 ott. 1935 (11 not. datt., c. 20, pp. 19); alleg.: a) INT. TEL., Genova 12 ott. 1935 (datt., c. 1, p. 1); b) LANTINI F. a TdR, lett., Roma 15 ott. 1935 (ms. firm., c. 1, pp. 2); c) SEBASTIANI O., b. vis.
6. NOT. FID., Milano, Roma 8-29 nov. 1935 (11 not. datt., c. 12, pp. 12); alleg.: a) SEBASTIANI O., b. vis.; b) PIZZARDI C., *Contratti elettrici e prezzo carbone*, Milano 19 nov. 1935 (framm. a stampa da « La Sera », pp. 2).
7. NOT. FID., Roma, Milano, New York 4-23 dic. 1935 (4 not. datt., c. 38, pp. 38); alleg.: SEBASTIANI O., b. vis.
8. NOT. FID., Roma, Torino, Trieste, Genova 6-28 genn. 1936 (14 not. datt., c. 21, pp. 20); alleg.: a) busta datt.; b) SEBASTIANI O., b. vis.
9. NOT. FID., Roma, Milano 2-24 febb. 1936 (7 not. datt., c. 13, pp. 13).
10. NOT. FID., Roma, Milano, Torino 3-31 mar. 1936 (7 not. datt., c. 12, pp. 12).

11. NOT. FID., Roma, Milano, Torino, Genova 5-30 apr. 1936 (9 not. datt., c. 25, pp. 25).
12. NOT. FID., Roma, Milano 6-24 mag. 1936 (9 not. datt., c. 27, pp. 27).
13. NOT. FID., Roma 6-17 giu. 1936 (5 not. datt., c. 7, pp. 7).
14. NOT. FID., Roma, Torino, Firenze, Rovereto, Bari 4-27 lug. 1936 (8 not. datt., c. 16, pp. 16).
15. NOT. FID., Milano, Torino 5-29 ago. 1936 (3 not. datt., c. 3, pp. 3); alleg.: GIULIANI S. a TdR, lett., Milano 6 ago. 1936 (datt. firm., c. 1, p. 1).
16. NOT. FID., Roma, Milano, Venezia, Padova, Trieste 2-30 sett. 1936 (16 not. datt., c. 27, pp. 27).
17. NOT. FID., Roma, Milano, Torino, Genova 6-21 ott. 1936 (8 not. datt., c. 17, pp. 17).
18. NOT. FID., Roma, Torino, Genova 11-28 nov. 1936 (6 not. fid., c. 10, pp. 10); alleg.: [?] a TdR, lett., Roma 28 nov. 1936 (datt., c. 2, p. 1).
19. NOT. FID., Roma, Milano, Napoli 10-31 dic. 1936 (7 not. datt., c. 10, pp. 10); alleg.: LESSONA A., b. vis.
20. NOT. FID., Roma, New York 3-25 genn. 1937 (5 not. datt., c. 10, pp. 10).
21. NOT. FID., Roma, Milano 1°-21 febb. 1937 (5 not. datt., c. 11, pp. 11).
22. NOT. FID., Milano 2 mar. 1937 (1 not. datt., c. 3, pp. 3).
23. NOT. FID., Milano 24 apr. 1937 (1 not. datt., c. 2, pp. 2); alleg.: [?], *La ricchezza mobile e i lavoratori*, s.l. s.d. (framm. a stampa, c. 1, p. 1).
24. NOT. FID., Roma, Milano 6-29 mag. 1937 (5 not. datt., c. 11, pp. 11); alleg.: a) SEBASTIANI O., b. vis.; b) LA STAMPA, n. 120, Torino 21 mag. 1937 (framm. a stampa, c. 1, p. 1); c) [?], *Proventi imp. complementare*, s.l. s.d. (framm. a stampa, c. 1, p. 1).
25. NOT. FID., Torino 20-25 giu. 1937 (2 not. datt., firma illeggibile, c. 3, pp. 3).
26. NOT. FID., Roma 24-31 ago. 1937 (2 not. datt., c. 4, pp. 4).
27. NOT. FID., Roma, Milano 7-29 sett. 1937 (3 not. datt., c. 5, pp. 5).
28. NOT. FID., Roma, Venezia 7-23 ott. 1937 (5 not. datt., c. 12, pp. 12).
29. BALLERINI E., *Dati econom. Stati Uniti America e suoi rapporti con l'Italia*, Washington ott. 1937 (ciclost., c. 250, pp. 241 num. + 9).
30. NOT. FID., Roma, Firenze, Trieste 2-5 dic. 1937 (4 not. datt., c. 4, pp. 4).
31. NOT. FID., Genova 3 genn. 1939 (1 not. datt., c. 1, p. 1).
32. NOT. FID., Genova 2-10 ott. 1939 (1 not. ms. firm., c. 2, pp. 4 + busta ms., + 3 not. datt., c. 3, pp. 3).
33. NOT. FID., s.l. nov. 1939 (datt., inserti a stampa, c. 7, pp. 7 + busta ms.).
34. NOT. FID., Roma 21 febb. 1940 (1 not. datt., c. 2, pp. 2 num.).
35. NOT. FID., Roma 19 giu. 1940 (1 not. datt., c. 1, p. 1).
36. NOT. FID., Roma 1°-2 ott. 1940 (2 not. datt., c. 2, pp. 2).

37. NOT. FID., s.l. 23 nov. 1940 (1 not. datt., c. 1, p. 1).
38. NOT. FID., Roma 7 genn. 1941 (1 not. datt., c. 5, pp. 5 num.); alleg.: [?], *Il reddito dei valori azionari*, Torino 6 dic. 1940 (framm. a stampa, da « La stampa », c. 1, p. 1).
39. NOT. FID., Trieste 28 mar. 1941 (1 not. datt., c. 1, p. 1).
40. NOT. FID., Padova 26 apr. 1941 (1 not. datt., c. 1, p. 1).
41. NOT. FID., Roma, Brescia 29 giu. 1941 (4 not. datt., c. 4, pp. 4).
42. NOT. FID., Roma, Milano 9-31 lug. 1941 (6 not. datt., c. 7, pp. 7).
43. NOT. FID., Roma, Milano, Napoli, Vicenza 8-30 sett. 1941 (15 not. datt., c. 23, pp. 23).
44. NOT. FID., Roma, Milano, Torino, Genova, Bologna 10-29 ott. 1941 (10 not. datt., c. 13, pp. 13).
45. NOT. FID., Roma, Milano, Genova 9-24 nov. 1941 (6 not. datt., c. 7, pp. 7).
46. NOT. FID., Roma, Venezia, Firenze 2-21 dic. 1941 (6 not. datt., c. 6, pp. 6).
47. NOT. FID., Roma, Milano 24-31 genn. 1942 (5 not. datt., c. 8, pp. 8).
48. NOT. FID., Milano 11 febb. 1942 (1 not. datt., c. 1, p. 1).
49. NOT. FID., Roma 29 ott. 1942 (1 not. datt., c. 2, pp. 2 num.).
50. NOT. FID., Roma 9-20 nov. 1942 (2 not. datt., c. 2, pp. 2).
51. NOT. FID., Milano, Napoli 11-25 dic. 1942 (4 not. datt., c. 5, pp. 5).
52. NOT. FID., Milano 18 genn. 1943 (1 not. datt., c. 3, pp. 3 + busta datt.).
53. NOT. FID., s.l. s.d. (6 not. datt., c. 15, pp. 15).
54. ANONIMO, *Nota su Beneduce*, s.l. s.d. (framm. datt., c. 2, pp. 2).
55. 8 buste ms. e datt., contenenti int. tel. e not. fid.
56. INT. TEL., Genova 31 mag. 1935 (1 int. datt., c. 1, p. 1).
57. INT. TEL., Torino 19 giu. 1935 (1 int. datt., c. 1, p. 1).
58. INT. TEL., Torino, Genova 9-24 lug. 1935 (5 int. datt., c. 5, pp. 5).
59. INT. TEL., Torino 4-17 sett. 1935 (3 int. datt., c. 3, pp. 3).
60. INT. TEL., Torino, Trieste 5-23 ott. 1935 (2 int. datt., c. 2, pp. 2).
61. INT. TEL., Milano, Torino, Genova 8-27 nov. 1935 (13 int. datt., c. 13, pp. 13); alleg.: SEBASTIANI O., b. vis.
62. INT. TEL., Torino 24 dic. 1935 (1 int. datt., c. 1, p. 1).
63. INT. TEL., Roma, Milano, Torino 8-30 genn. 1936 (8 int. datt., c. 8, pp. 8); alleg.: [?], *Rivalutazioni enti patrim. delle soc. comm.* (framm. a stampa, c. 1, p. 1).
64. INT. TEL., Roma, Milano, Torino, Genova 10-28 febb. 1936 (58 int. datt., c. 58, pp. 58); alleg.: SEBASTIANI O., b. vis. (nota ms.).
65. INT. TEL., Roma, Milano, Torino, Genova 2-31 mar. 1936 (52 int. datt., c. 52, pp. 52); alleg.: a) ZACCONI E., b. vis.; b) SEBASTIANI O., b. vis.
66. INT. TEL., Roma, Milano, Torino, Genova 3-23 apr. 1936 (12 int. datt., c. 12, pp. 12).

67. INT. TEL., Roma, Milano, Torino, Genova 1°-20 mag. 1936 (37 int. datt., c. 37, pp. 37).
68. INT. TEL., Roma, Torino, Genova, Trieste 4-22 giu. 1936 (10 int. datt., c. 10, pp. 10).
69. INT. TEL., Roma, Milano, Torino, Genova 4-24 lug. 1936 (11 int. datt., c. 11, pp. 11); alleg.: SEBASTIANI O., b. vis. (nota ms.).
70. INT. TEL., Roma, Torino, Genova, Trieste 8-30 ago. 1936 (10 int. datt., c. 10, pp. 10).
71. INT. TEL., Roma, Milano, Torino, Genova, Trieste 3-30 sett. 1936 (146 int. datt., c. 146, pp. 146).
72. INT. TEL., Roma, Milano, Torino, Genova, Trieste 3-26 ott. 1936 (161 int. datt., c. 161, pp. 161); alleg.: SEBASTIANI O., b. vis.
73. INT. TEL., Roma, Milano, Torino, Genova 5-24 nov. 1936 (6 int. datt., c. 6, pp. 6).
74. INT. TEL., Roma, Milano, Torino, Genova, Trieste 4-24 dic. 1936 (10 int. datt., c. 10, pp. 10).
75. INT. TEL., Roma, Milano, Torino, Genova, Trieste 2-30 genn. 1937 (29 int. datt., c. 29, pp. 29).
76. INT. TEL., Milano, Torino, Genova, Trieste 1°-22 febb. 1937 (9 int. datt., c. 9, pp. 9).
77. INT. TEL., Roma, Genova 4-31 mar. 1937 (4 int. datt., c. 4, pp. 4).
78. INT. TEL., Roma, Milano, Torino, Genova, Trieste 1°-28 apr. 1937 (23 int. datt., c. 23, pp. 23).
79. INT. TEL., Roma, Milano, Torino 7-31 mag. 1937 (13 int. datt., c. 13, pp. 13).
80. INT. TEL., Milano, Torino, Genova 18-28 giu. 1937 (9 int. datt., c. 9, pp. 9).
81. INT. TEL., Roma, Torino, Genova 1°-10 lug. 1937 (7 int. datt., c. 7, pp. 7).
82. INT. TEL., Roma, Milano, Torino 23-24 ago. 1937 (3 int. datt., c. 3, pp. 3).
83. INT. TEL., Milano, Torino 2-22 sett. 1937 (6 int. datt., c. 6, pp. 6).
84. INT. TEL., Roma, Milano, Torino, Genova, Trieste 4-25 ott. 1937 (45 int. datt., c. 45, pp. 45).
85. INT. TEL., Roma, Milano, Torino, Genova 2-29 nov. 1937 (19 int. datt., c. 19, pp. 19).
86. INT. TEL., Roma, Milano, Torino, Genova 1°-30 dic. 1937 (36 int. datt., c. 36, pp. 36).
87. INT. TEL., Roma, Milano, Torino, Genova 3-26 genn. 1938 (22 int. datt., c. 22, pp. 22).
88. INT. TEL., Torino 1°-5 febb. 1938 (3 int. datt., c. 3, pp. 3).
89. INT. TEL., Torino 12 mar. 1938 (1 int. datt., c. 1, p. 1).
90. INT. TEL., Roma, Milano, Torino 20-26 apr. 1938 (3 int. datt., c. 3, pp. 3).

91. INT. TEL., Roma, Genova 24-25 mag. 1938 (2 int. datt., c. 2, pp. 2).
92. INT. TEL., Genova 27 lug. 1938 (1 int. datt., c. 1, p. 1).
93. INT. TEL., Roma, Milano, Torino, Genova, Trieste 3-24 ott. 1938 (12 int. datt., c. 12, pp. 12).
94. INT. TEL., Torino 9-28 genn. 1939 (4 int. datt., c. 4, pp. 4).
95. INT. TEL., Genova 1° febb. 1939 (1 int. datt., c. 1, p. 1).
96. INT. TEL., Torino, Genova, Trieste 6-25 sett. 1939 (4 int. datt., c. 4, pp. 4).
97. INT. TEL., Roma, Milano, Torino, Genova 2-22 ott. 1939 (18 int. datt., c. 18, pp. 18).
98. INT. TEL., Torino 15-24 nov. 1939 (2 int. datt., c. 2, pp. 2).
99. INT. TEL., Torino 5 dic. 1939 (1 int. datt., c. 1, p. 1).
100. INT. TEL., Torino 18 genn. 1940 (1 int. datt., c. 1, p. 1).
101. INT. TEL., Roma 23 apr. 1940 (1 int. datt., c. 1, p. 1).
102. INT. TEL., Torino, Trieste 11-24 sett. 1940 (4 int. datt., c. 4, pp. 4).
103. INT. TEL., Torino, Genova 15-23 ott. 1940 (2 int. datt., c. 2, pp. 2).
104. INT. TEL., Roma, Torino, Bologna, Sanremo 13-25 nov. 1940 (6 int. datt., c. 6, pp. 6); alleg.: TdR, *Appunto* (ms. autogr., c. 2, p. 1).
105. INT. TEL., Roma, Torino 1-6 dic. 1940 (3 int. datt., c. 3, pp. 3).
106. INT. TEL., Torino 10 genn. 1941 (1 int. datt., c. 1, p. 1).
107. INT. TEL., Udine 27 mar. 1941 (1 int. datt., c. 1, p. 1).
108. INT. TEL., Torino, Trieste, Fiume 24-30 apr. 1941 (3 int. tel., c. 3, pp. 3); alleg.: SEBASTIANI O., b. vis.
109. INT. TEL., Roma, Genova, Trieste 16-28 mag. 1941 (3 int. datt., c. 3, pp. 3).
110. INT. TEL., Torino, Trieste 27 giu. 1942 (2 int., c. 2, pp. 2); alleg.: DE CESARE N., b. vis. (firm.).
111. INT. TEL., Roma, Milano, Torino, Genova, Como, Trieste, Udine 2-30 lug. 1941 (30 int., c. 30, pp. 30).
112. INT. TEL., Roma, Milano, Torino, Genova, Fiume, Bolzano, S. Remo Como, Udine 9-29 sett. 1941 (55 int. datt., c. 56, pp. 56).
113. INT. TEL., Roma, Milano, Torino, Como 1°-29 ott. 1941 (12 int. datt., c. 12, pp. 12).
114. INT. TEL., Roma, Genova 18-25 nov. 1941 (3 int. datt., c. 3, pp. 3).
115. INT. TEL., Milano, Torino, Sanremo 4-29 dic. 1941 (4 int. datt., c. 4, pp. 4).
116. INT. TEL., Roma, Milano, Genova, Como 14-29 genn. 1942 (8 int. datt., c. 8, pp. 8).
117. INT. TEL., Roma, Milano, Torino, Genova, Udine 3-24 febb. 1942 (8 int. datt., c. 8, pp. 8).
118. INT. TEL., Roma, Milano, Torino 2-30 mar. 1942 (7 int. datt., c. 7, pp. 7).
119. INT. TEL., Roma, Milano, Torino, Genova, Sanremo 1°-29 apr. 1942 (29 int. datt., c. 29, pp. 29).



120. INT. TEL., Roma, Milano, Genova 4-29 mag. 1942 (21 int. datt., c. 21, pp. 21).  
 121. INT. TEL., Roma 2-16 giu. 1942 (3 int. datt., c. 3, pp. 3).  
 122. INT. TEL., Roma, Milano, Torino 1°-24 sett. 1942 (12 int. datt., c. 12, pp. 12).  
 123. INT. TEL., Roma 24 ott. 1942 (2 int. datt., c. 2, pp. 2).  
 124. INT. TEL., Roma, Milano, Torino, Padova, Como, Verona, Udine, Fiume, Bologna 3-23 nov. 1942 (13 int., c. 14, pp. 14).  
 125. INT. TEL., Roma, Milano, Torino, Genova, Como, Udine, Firenze, Verona, Napoli 4-26 dic. 1942 (10 int. datt., c. 10, pp. 10).  
 126. INT. TEL., Verona 22 genn. 1943 (1 int. datt., c. 1, p. 1).

### 30. Periodici. Biblioteca del Ministero delle Finanze.

Fasc. 1-58 (p. 1\*); 59-99 (p. 2\*).

1. IL RISORGIMENTO, n. 74, Torino 23 mar. 1848 (fotocopia, c. 1, p. 1).  
 2. ECHI E COMMENTI, n. 9, Roma 25 mar. 1929 (a stampa, pp. 32 num.).  
 3. L'INDUSTRIA LOMBARDA, n. 40, Milano 6 ott. 1934 (a stampa, pp. num. 16).  
 4. GAZZ. UFF., suppl. n. 184, Roma 8 ago. 1935, pp. num. 417-472.  
 5. LA FLÈCHE, n. 26, Parigi 1° febb. 1936 (a stampa, pp. num. 12); alleg.: AZZOLINI V., b. vis. (nota ms.).  
 6. RIVISTA DI FINANZA MODERNA, n. 2-3, Milano febb.-mar. 1936 (a stampa, inserto datt., pp. num. 33-71); alleg.: TdR, *Appunto* (ms. siglato, nota ms., c. 1, p. 1).  
 7. L'ITALIA VINICOLA ED AGRARIA, n. 18, Casalmonteferrato 30 giu. 1936 (a stampa, pp. num. 273-288).  
 8. CORRIERE PADANO, n. 163, Ferrara 8 lug. 1936 (a stampa, pp. 6 num.).  
 9. LE POPULAIRE, n. 4977, Parigi 27 sett. 1936 (a stampa, pp. 2 num.).  
 10. AGRICOLTURA FASCISTA, n. 41, Roma, 11 ott. 1936 (a stampa, pp. 2 num.).  
 11. AGENZIA ECONOMICA FINANZIARIA, n. 228, Roma 13 nov. 1936 (framm. a stampa, pp. 2).  
 12. LA STAMPA, n. 278, Torino 20 nov. 1936 (framm. a stampa, pp. 2).  
 13. [?], *L'orgogliosa resistenza italiana. Il problema dei costi*, Milano 22 nov. 1936 (framm. a stampa, dal « Sole », inserto datt., nota e sigla ms. di Mussolini, c. 1, p. 1).  
 14. GAZZ. UFF., suppl. n. 88, Roma 15 apr. 1937, pp. num. 169-228.  
 15. LA TRIBUNA, n. 142, Roma 16 giu. 1937 (a stampa, pp. num. 8; 2 copie).  
 16. GAZZ. UFF., n. 220, Roma 21 sett. 1937, pp. num. 3509-3516.

17. GAZZ. UFF., n. 221, Roma 22 sett. 1937, pp. num. 3517-3532.  
 18. GAZZ. UFF., n. 224, Roma 25 sett. 1937, pp. num. 3557-3564.  
 19. LA VOCE DI NAPOLI, n. 967, Napoli 25 ott. 1937 (a stampa, pp. 4, nota e sigla ms. di Mussolini).  
 20. [?], *La ripresa dei traffici mondiali*, Roma 24 nov. 1937 (framm. a stampa, dal « Messaggero », c. 1, p. 1).  
 21. IL MESSAGGERO, n. 300, Roma 17 dic. 1937 (a stampa, pp. 6 num.).  
 22. L'ORA, n. 120, Palermo 21 mag. 1938 (a stampa, pp. num. 6).  
 23. CORRIERE DELLA SERA, n. 168, Milano 16 lug. 1938 (a stampa, pp. num. 8).  
 24. CORRIERE EMILIANO, n. 21, Parma 6 sett. 1938 (a stampa, pp. num. 6).  
 25. LA STAMPA, n. 241, Torino 11 ott. 1938 (a stampa, pp. num. 8).  
 26. IL MESSAGGERO, n. 84, Roma 9 febb. 1939 (a stampa, pp. num. 8).  
 27. RIVISTA DEL LAVORO, n. 3, Bologna 31 mar. 1939 (a stampa, pp. 64 num.).  
 28. IL SOLE, n. 124, Milano 26 mag. 1939 (a stampa, pp. num. 6).  
 29. IL REGIME FASCISTA, n. 146, Cremona 26 mag. 1939 (a stampa, pp. num. 8).  
 30. LA FINANZA D'ITALIA, n. 118, Milano 27 mag. 1939 (a stampa, pp. 4).  
 31. LA TRIBUNA, n. 131, Roma 3 giu. 1939 (a stampa, pp. num. 8).  
 32. IL RESTO DEL CARLINO, n. 140, Bologna 14 giu. 1939 (a stampa, pp. num. 8); alleg.: FLORA F., b. vis. (nota ms. firm.).  
 33. LA STAMPA, n. 145, Torino 20 giu. 1939 (a stampa, pp. num. 8).  
 34. IL MESSAGGERO, n. 168, Roma 16 lug. 1939 (a stampa, pp. num. 8).  
 35. LA STAMPA, n. 173, Torino 22 lug. 1939 (a stampa, pp. num. 8).  
 36. LA STAMPA, n. 181, Torino 1° ago. 1939 (a stampa, pp. num. 8).  
 37. FRANKFURTER ZEITUNG, n. 35, Francoforte 27 ago. 1939 (a stampa, pp. num. 14); alleg.: [?], *Bereitschaft* (traduz. datt., dal « Frankfurter Zeitung », c. 3, pp. 3 num.).  
 38. LA SERA, n. 225, Milano 27 ott. 1939 (a stampa, pp. num. 6).  
 39. IL TEVERE, n. 3, Roma 2 nov. 1939 (a stampa, pp. num. 4).  
 40. AUTARCHIA, n. 7, Torino 30 nov. 1939 (a stampa, pp. num. 28).  
 41. DALADIER E., - REYNAUD P., *Bilancio econom.-finanz. nov. 1938 - mar. 1939*, Parigi 1939 (a stampa, pp. num. 28).  
 42. AUTARCHIA E COMMERCIO, n. 12, Roma 20 febb. 1940 (a stampa, pp. 4 num.).  
 43. IL MESSAGGERO, n. 128, Roma 29 mag. 1940 (a stampa, pp. num. 4).  
 44. GAZZ. UFF., supplement. n. 30, Roma 5 febb. 1941, pp. 7 num.  
 45. [?], *Gli scambi e le valute nei territori ex-jugoslavi occupati dalle nostre truppe*, Roma 25 apr. 1941 (framm. a stampa, c. 1, p. 1).  
 46. GAZZ. UFF., supplement. n. 118, Roma 20 mag. 1941, pp. num. 26.  
 47. JOURNAL DE LA BOURSE, n. 941, Parigi 31 mag. 1941 (a stampa, nota ms., pp. 28 num.).

48. CORRIERE EMILIANO, n. 137, Parma 8 giu. (a stampa, pp. 6 num.; alleg. busta ms. indirizzata a TdR).
49. GAZZ. UFF., supplement. n. 303, Roma 26 dic. 1941, pp. num. 19.
50. IL POPOLO D'ITALIA, n. 56, Milano 25 febb. 1942 (a stampa, pp. num. 4); alleg.: AIMI A., b. vis.
51. ROMA FASCISTA, n. 19, Roma 12 mar. 1942 (a stampa, pp. 2 num.).
52. IL GIORNALE DEL COMMERCIO, n. 36, Firenze 26 apr. 1942 (a stampa, pp. num. 4).
53. IL GIORNALE DEL COMMERCIO, n. 36, Firenze 26 apr. 1942 (a stampa, pp. num. 4).
54. [?], *Una riforma opportuna*, s.l. s.d. (framm. a stampa, nota e sigla ms. di Mussolini, dal « Corriere notarile », inserto datt., c. 1, p. 1).
55. [?], *Una preziosa tavola del « Sassetta » rimane in Italia per l'intervento dello stato*, s.l. s.d. (framm. a stampa, c. 1, p. 1).
56. DE STEFANI A., *Invito alla prudenza*, Milano s.d. (framm. a stampa, dal « Corriere della Sera », pp. 2).
57. GAYDA V., *Un momento da chiarire*, Roma s.d. (framm. a stampa, da « Il Giorno », pp. 2).
58. MONTEMURRI G., *L'attività trib. come organizzazione*, Roma s.d. (bozza di stampa, pp. 9 num.).
59. [?], *Speculazioni Borse*, s.l. 21 mag. 1935 (framm. a stampa, da « Le Matin », c. 1, p. 1).
60. MIN. FIN. BIBLIOTECA, *Political Shocks for the President*, Londra 5 lug. 1935 (framm. a stampa, dal « Financial Times », c. 1, p. 1).
61. 1) BIBL. MIN. FIN., *Volumi che si inviano a TdR*, Roma 27 giu. 1938 (datt., c. 2, pp. 2, note ms. di TdR).
- 2) IDEM, *Idem*, Roma 28 giu. 1938 (datt., c. 1, p. 1).
- 3) IDEM, *Idem*, Roma 4 lug. 1938 (datt., c. 1, p. 1).
62. 1) MIN. FIN. BIBLIOTECA, *Pubblicazioni per S.E. il Ministro*, Roma 5 lug. 1938 (datt., c. 1, p. 1).
- 2) IDEM, *Idem*, Roma 10 lug. 1938 (datt., c. 1, p. 1).
- 3) IDEM, *Idem*, Roma 12 lug. 1938 (datt., c. 1, p. 1).
- 4) IDEM, *Idem*, Roma s.d. (datt., c. 1, p. 1).
63. MIN. FIN. BIBLIOTECA, *Pubblicazioni per TdR*, Roma 13 lug. 1938 (datt., c. 1, p. 1).
64. [?], *Intervista a TdR: fin. corporativa*, s.l. 1938 (datt., correz. ms., c. 7, pp. 7 num.).
65. [?], *Elenco citazioni contenute in « Politica corporativa e fin. pubbl. »*, Roma s.d. (datt., c. 22, pp. 22 num.).
66. DE VITI DE MARCO A., *Principi economia finanz.*; estratto, pp. 121, 261. Ed. 1934, Roma s.d. (datt., note ms. di TdR, c. 10, pp. 10 num.).
67. PARETO V., *Trattato sociologia gen.*; estratto, p. 341. Ed. 1923, Roma s.d. (datt., c. 1, p. 1).

68. [?], *Considerazione sul libro V delle « Leggi » di Platone*, s.l., s.d. (datt., c. 4, pp. 4 num.).
69. LEROY-BEAULIEU P., *Traité de la science des finances*; estratto p. 543. Ed. 1912, Roma s.d. (datt., c. 2, pp. 2).
70. COSSA L., *Primi elem. scienza fin.*; estratto, p. 162. Ed. 1923, Roma s.d. (datt., c. 2, pp. 2 num.).
71. TANGORRA V., *Trattato scienza fin.*; estratto, p. 722. Ed. 1915, Roma s.d. (datt., c. 6, pp. 6 num.).
72. 1) GRIZIOTTI B., *Principii di politica, diritto e scienza fin.*; estratto. Ed. 1929, Roma s.d. (datt., c. 2, pp. 2 num.).
- 2) IDEM, *Riforma sociale*; estratto. Ed. 1916, Roma s.d. (datt., c. 9, pp. 9 num., note ms. di TdR).
73. RICCA SALERNO P., *Contributo alla teoria econom. della fin.*; estratto, p. 115. Ed. 1936, Roma s.d. (datt., c. 2, pp. 2 num.).
74. 1) MIN. FIN. BIBLIOTECA, *Pubblicazioni raccolte in biblioteca*, Roma s.d. (datt., c. 3, pp. 3).
- 2) IDEM, *Pubblicazioni non raccolte in biblioteca*, Roma s.d. (datt., c. 1, p. 1).
75. FANNO M., *Elementi scienza fin.*; estratto, pp. 125 e seg. Ed. 1937, Roma s.d. (datt., nota ms. di TdR, c. 3, pp. 3 num.).
76. SBAROUNIS A. I., *Dei tipi di fin. e dell'invidia dei contribuenti nell'antica Grecia*. Ed. 1936, Roma s.d. (datt., c. 4, pp. 4 num.).
77. WAGNER A., *Traité de la Science des Finances*; estratto, pp. 427 e seg. Ed. 1909, Roma s.d. (datt., nota ms. di TdR, c. 4, pp. 4 num.).
78. GARNIER G., *Traité de finances*; estratto, ed. 1883, Roma s.d. (datt., nota ms. di TdR, c. 2, pp. 2 num.).
79. PESCATORE M., *La logica delle imp.*; estratto, pp. 65 e seg. Ed. 1867, Roma s.d. (datt., nota ms. di TdR, c. 5, pp. 5 num.).
80. 1) CORTE-ENNA G., *Elementi scienza fin.*; estratto, pp. 258, 314. Ed. 1912, Roma s.d. (datt., c. 1, p. 1).
- 2) KAIZL J., *Economia delle comunità. Scienza fin. Entrate tributarie*; estratto, p. 172. Ed. 1903. Roma s.d. (datt., c. 1, p. 1).
81. Coperta originale: *Esame dei testi di scienza delle finanze per l'imposta sul patrimonio*.
82. MASCI G., *Corso scienza fin. e diritto finanz.*; estratto, p. 232. Ed. 1937, Roma s.d. (datt., nota ms., c. 5, pp. 5 num.).
83. GRAZIANI A., *Istituz. scienza fin.*; estratto, pp. 444, 452. Ed. 1929, Roma s.d. (datt., c. 7, pp. 7 num. + framm. datt., c. 1, p. 1).
84. 1) JÈZE G., *Cours de finances publiques 1930-31*; estratto. Ed. 1931, Roma s.d. (datt., nota ms. di TdR, c. 3, pp. 3 num.).
- 2) IDEM, *Cours élémentaire de Science des finances et de législation Financière Française*; estratto, pp. 706 e seg. Ed. 1909, Roma s.d. (datt., note ms. di TdR, c. 7, pp. 7 num.).

85. BORGATTA G., *Appunti scienza fin. e diritto finanz.; estratto § 36 e 49. Ed. 1933-34*, Roma s. d. (datt., c. 3, pp. 3 num. + datt., c. 5, pp. 5 num.).

86. MORSELLI E., *Corso di scienza fin. pubbl.; estratto, pp. 335, 341, 348. Ed. 1937*, Roma s. d. (datt., c. 7, pp. 7 num.).

87. NINA L., *Lezioni scienza fin. e diritto finanz.; ed. 1932*, Roma s. d. (datt., c. 3, pp. 3 num.).

88. FASOLIS G., *Scienza fin. e diritto finanz.; estratto, p. 339. Ed. 1931*, Roma s. d. (datt., c. 4, pp. 4 num.).

89. 1) ALLIX E., *Traité élémentaire de science des finances et de législation financière française; estratto, pp. 308, 320. Ed. 1907*, Roma s. d. (datt., c. 2, pp. 2 num.).

2) IDEM, *Idem; estratto, pp. 333 e seg.; ed. 1907*, Roma s. d. (datt., note ms. di TdR, c. 5, pp. 5 num.).

90. NINA L., *Lezioni scienza fin. e diritto finanz.; estratto, pp. 171-174; ed. 1932*, Roma s. d. (datt., c. 4, pp. 4 num.).

91. SANTANGELO SPOTO I., *Principi scienza fin. e diritto finanz. Ed. 1925*, Roma s. d. (datt., c. 6, pp. 6 num.).

92. 1) LORINI E., *Scienza fin.; estratto, pp. 295, 301, 313. Ed. 1912*, Roma s. d. (datt., c. 7, pp. 7 num.).

2) IDEM, *Idem; pp. 187 e seg. Ed. 1912*, Roma s. d. (datt., nota ms. di TdR, c. 2, pp. 2 num.).

93. NITTI F., *Principi scienza fin.; estratto, p. 276. Ed. 1922*, Roma s. d. (datt., c. 7, pp. 7 num.).

94. FLORA F., *Manuale scienza fin.; estratto, pp. 208, 239, 424. Ed. 1912*, Roma s. d. (datt., c. 6, pp. 6 num. + datt., c. 3, pp. 3 num., nota ms. di TdR).

95. [?], « *Europa nuova* » di L. Gangemi, s. l. s. d. (datt., c. 4, pp. 4 num.).

96. BOIDI P., *Problemi prospettici monetari, bancari, creditizi; politica prezzi*, Roma s. d. (datt., c. 39, pp. 39 num.).

97. BETTICA A., *Volo muscolare umano. Note pratiche*, s. l. s. d. (datt., c. 109, pp. 107 num. + 2).

98. [?], *Attività missione archeologica Università Milano in Egitto*, Roma sett. 1940 (ciclost. firm., c. 21, pp. 21 num.).

99. [?], *Free Italians' Plan of Campaign*, Londra 19 ago. 1942 (datt., dal « Times », c. 2, pp. 2).

### 31. Corrispondenza.

Fasc. 1-20 (p. 1\*).

1. 1) THAON DI REVEL P. a SEGRÉ, lett., Torino 18 ago. 1916 (datt., c. 2, pp. 2).

2) IDEM, Torino 15 apr. 1916 (datt., c. 1, p. 1).

2. ASINARI di BERNEZZO D. a TdR, lett., Torino 1° mar. 1935 (ms. firm., c. 2, pp. 2 + busta ms.).

3. MONTRESOR L. a TdR, lett., Roma 19 mar. 1935 (ms. firm., sigla di TdR, c. 2, pp. 2).

4. FEDERZONI L. a TdR, lett., Roma 8 apr. 1935 (ms. firm., c. 2, p. 1).

5. ORLÉANS (D') SAVOIA AOSTA ELENA a TdR, telegr., Napoli 23 apr. 1935 (datt., c. 1, p. 1).

6. TdR a ORLÉANS (D') SAVOIA AOSTA ELENA, lett., Roma 25 apr. 1935 (ms. autogr., c. 2, pp. 4).

7. BAISTROCCHI F. a TdR, lett., Roma 20 mag. 1935 (ms. firm., c. 1, p. 1).

8. BIANCHINI G. a TdR, lett., Parigi 21 mag. 1935 (ms. firm., c. 2, pp. 3).

9. 1) GOTTARDI C. a TdR, lett., Fiume 1935 (datt. firm., c. 2, pp. 2).

2) D'AMARO C., *Informazioni Camilla Gottardi*, Fiume 18 dic. 1934 (datt., c. 1, pp. 2).

3) [?], *Idem*, Fiume 19 dic. 1934 (datt., c. 1, p. 1).

4) MARINI P., *Idem*, Fiume 20 dic. 1934 (datt., c. 1, p. 1).

5) GOTTARDI R., *Regio assenso al matrimonio Acanfora-Gottardi*, Fiume 9 genn. 1935 (datt., c. 2, pp. 4).

6) TdR, *Idem*, Roma 25 febb. 1935 (datt., c. 2, pp. 2).

7) GOTTARDI R., *Rifuto regio assenso al matrimonio Acanfora-Gottardi*, Fiume 10 mar. 1935 (datt., c. 2, pp. 4).

8) PINCHERO, *Esposto Gottardi*, Fiume 4 apr. 1935 (datt., c. 1, pp. 2).

9) CALCAGNO R., *Istanza matrimonio Acanfora G. B.*, Roma 6 mag. 1935 (datt., c. 1, p. 1).

10) CREMONA G., *Idem*, Venezia 31 mag. 1935 (datt., c. 4, pp. 7).

11) PAPALEO A., *Idem*, Roma 7 giu. 1935 (datt., c. 1, p. 1).

10. PARISINI G. a TdR, lett., Roma 12 giu. 1935 (ms. firm., c. 1, p. 1); alleg.: PARISINI G. a PAROLARI G., lett., Roma 10 giu. 1935 (datt., sigl., c. 3, pp. 3 num.).

11. RICCI F. a TdR, lett., Genova 13 giu. 1935 (ms. firm., c. 3, pp. 5).

12. SAMPIERI MANGANO V. a TdR, lett., Como 27 giu. 1935 (ms. firm., c. 2, pp. 2, sigla ms. di TdR).

13. PAROLARI G. a TdR, lett., Roma 13 lug. 1935 (ms. firm., c. 1, pp. 2).

14. AZZOLINI V. a TdR, lett., Roma 14 sett. 1935 (ms. firm., c. 2, p. 1).

15. SPITALIERI DI CESSOLE V. a TdR, lett., Nizza 5 ott. 1935 (ms. firm., c. 1, pp. 2).
16. DE STEFANI A. a TdR, lett., Roma 13 ott. 1935 (ms. firm., c. 2, pp. 2).
17. [?] a TdR, lett., Parigi 20 ott. 1935 (ms. firm., c. 2, pp. 2).
18. CASALINI E. a TdR, lett., Roma 23 ott. 1935 (ms. firm., c. 2, pp. 2).
19. FUNI G. a TdR, lett., Roma 2 nov. 1935 (ms. firm., c. 1, p. 1).
20. THAON DI REVEL P. a TdR, lett., Roma 10 nov. 1935 (ms. firm., c. 1, pp. 2).
21. FEDERZONI L. a TdR, lett., Roma 25 nov. 1935 (ms. firm., c. 1, p. 1).
22. FEDERZONI L. a TdR, lett., Roma 28 nov. 1935 (ms. firm., c. 1, pp. 2).
23. GALLI C. a TdR, lett., Ankara 29 nov. 1935 (ms. firm., c. 2, pp. 3).
24. COBOLLI GIGLI G., b. vis., s. l. 5 dic. 1935 (nota ms.).
25. CAVIGLIA E. a TdR, lett., Roma 8 dic. 1935 (ms. firm., sigla ms. di TdR, c. 2, pp. 2).
26. VENINO P. G. a TdR, lett., Roma 10 dic. 1935 (ms. firm., c. 1, pp. 2).
27. THAON DI REVEL P. a TdR, lett., Roma 12 dic. 1935 (ms. firm., c. 2, pp. 2).
28. BENEDEUCE A. a TdR, lett., Roma 20 dic. 1935 (ms. firm., c. 1, pp. 2).
29. BENEDEUCE A. a TdR, lett., Roma 30 dic. 1935 (ms. firm., c. 1, pp. 2).
30. GUARNERI F. a TdR, lett., Roma 19 genn. 1936 (ms. firm., c. 2, pp. 2).
31. LESSONA A. a TdR, lett., Roma 30 genn. 1936 (ms. firm., sigla ms. di TdR, c. 1, pp. 2).
32. BENEDEUCE A. a TdR, lett., Roma 31 genn. 1936 (ms. firm., sigla ms. di TdR, c. 2, p. 1).
33. MOSCONI A. a TdR, lett., Roma 10 febb. 1936 (ms. firm., sigla ms. di TdR, c. 2, pp. 2).
34. BAISTROCCHI F. a TdR, lett., Roma 28 febb. 1936 (ms. firm., sigla ms. di TdR, c. 1, pp. 2).
35. DE CAPITANI D'ARZAGO G. a TdR, lett., Milano 2 mar. 1936 (ms. firm., c. 2, pp. 3 + coperta originale).
36. THAON DI REVEL P. a TdR, lett., s. l. 10 mar. 1936 (ms. firm., c. 1, pp. 2).
37. BALBO I. a TdR, lett., Tripoli 4 apr. 1936 (ms. firm., c. 2, p. 1).
38. SARTIRANA A. a TdR, lett., Lago Ascianghi 15 apr. 1936 (ms. firm., c. 1, pp. 2).
39. BECCARIA INCISA DI S. STEFANO A. a TdR, lett., Bogol Magno 19 apr. 1936 (datt. firm., c. 1, p. 1, nota ms. di TdR).
40. ALFIERI D. a TdR, lett., Roma 1° mag. 1936 (datt. firm., sigla ms. di TdR, c. 2, p. 1); alleg.: [?], *Ancora delle imposte consumo*, Milano 30 apr. 1936 (framm. a stampa, dal « Sole », inserto datt., c. 1, p. 1).
41. FRANCIA (di) FRANCESCA a TdR, lett., Roma 10 mag. 1936 (ms. firm., c. 1, pp. 2 + busta ms.).

42. BONELLI A. a TdR, lett., Roma 20 mag. 1936 (ms. firm., sigla ms. di TdR, c. 1, p. 1).
43. FELICI A. a TdR, lett., Roma 20 mag. 1936 (ms. firm., c. 1, pp. 2).
44. ALBERTI M. a TdR, lett., Grandate 10 giu. 1936 (ms. firm., c. 2, pp. 2, sigla ms. di TdR).
45. TODARO F. a TdR, lett., Roma 11 giu. 1936 (ms. firm., sigla ms. di TdR, c. 1, pp. 2).
46. RAINERI G. a TdR, lett., Roma 11 giu. 1936 (ms. firm., sigla ms. di TdR, c. 1, pp. 2).
47. 1) CONTI SINIBALDI U. a TdR, lett., Roma 11 giu. 1936 (ms. firm., c. 1, p. 1, sigla ms. di TdR).  
2) CAUDA E. a TdR, lett., Quinto al Mare 13 apr. 1936 (ms. firm., c. 4, pp. 8).  
3) NOBILI G. a TdR, lett., Roma 9 apr. 1936 (ms. firm., c. 1, pp. 2).
48. GALLI C. a TdR, lett., Istanbul 1° lug. 1936 (ms. firm., c. 2, p. 1).
49. CONTE DI TORINO a TdR, lett., Trissino 26 ago. 1936 (ms. firm., c. 1, pp. 2).
50. VOLPI DI MISURATA a TdR, lett., Venezia 14 sett. 1936 (datt. firm., c. 1, p. 1).
51. GIULIANI S. a SEBASTIANI O., lett., Milano 26 sett. 1936 (datt. firm., c. 2, p. 1); alleg.: ARIAS G., *Slittamento del franco* (datt. firm., correz. ms., c. 4, pp. 4 num.).
52. [?] a TdR, lett., Novara 29 sett. 1936 (ms. firm., c. 2, pp. 2).
53. SAVOIA AOSTA (DI) VITT. EMAN. a TdR, lett., Torino 8 ott. 1936 (ms. firm., c. 1, pp. 2).
54. BAVIERA SAVOIA GENOVA (DI) BONA a TdR, lett., Torino 9 ott. 1936 (ms. firm., c. 1, pp. 2).
55. GIODA T. a TdR, lett., Torino 6 nov. 1936 (ms. firm., c. 2, pp. 2).
56. 1) BIANCHI MINA I. a TdR, lett., Milano 21 nov. 1936 (ms. firm., c. 1, p. 1); alleg.: BIANCHI MINA I., *Informazioni su Perez L.* (framm. datt., c. 2, pp. num. 2-3).  
2) BIANCHI MINA I. a TdR, lett., Milano 22 nov. 1936 (ms. firm., c. 2, pp. 3).  
3) BIANCHI MINA I. a TdR, lett., Torino 22 nov. 1936 (datt. firm., c. 1, p. 1).
57. SACERDOTE V. a TdR, lett., Torino 25 nov. 1935 (datt. firm., sigla ms. di TdR, c. 2, pp. 2); alleg.: a) SACERDOTE V., *Competenze membri Consiglio Ammin. Soc. Reale Mutua Assicurazioni* (datt., c. 1, p. 1); b) IDEM, *Soc. Reale Mutua Assicurazioni: adunanza 9 giu. 1936* (datt., c. 2, pp. num. 2-3).
58. FEDERZONI L. a TdR, lett., Roma 30 nov. 1936 (ms. firm., sigla ms. di TdR, c. 1, pp. 2).
59. DE STEFANI A. a TdR, lett., Roma 30 nov. 1936 (ms. firm., c. 2, pp. 3).

60. FEDERZONI L. a TdR, lett., Roma 4 dic. 1936 (ms. firm., sigla ms. di TdR, c. 1, p. 1).
61. SAVOIA AOSTA (DI) VITT. EMAN. a TdR, lett., Torino 10 dic. 1936 (ms. firm., c. 1, pp. 2).
62. FEDERZONI L. a TdR, lett., Roma 24 dic. 1936 (ms. firm., c. 1, p. 1).
63. ALDRED J. E. a MUSSOLINI B., lett., New York 6 genn. 1937 (datt. firm., c. 1, p. 1).
64. FEDERZONI L. a TdR, lett., Roma 7 genn. 1937 (ms. autogr., c. 1, pp. 2).
65. DE VECCHI DI VAL CISMON C. M. a TdR, lett., Rodi 9 genn. 1937 (ms. firm., c. 1, p. 1).
66. FEDERZONI L. a TdR, lett., Roma 13 genn. 1937 (ms. firm., c. 1, p. 1).
67. ARIMATTEI L. a TdR, lett., Roma 15 genn. 1937 (ms. firm., c. 2, pp. 3 + busta ms.).
68. BEVIONE G. a TdR, lett., Roma 22 genn. 1937 (ms. firm., c. 1, p. 1).
69. MILANESI G. a TdR, lett., Roma 1° febb. 1937 (ms. firm., c. 2, pp. 4).
70. ROBERTY R. a TdR, lett., Roma 5 febb. 1937 (datt., firm., nota ms. di TdR, c. 1, p. 1); alleg.: AA.VV., *Sulla riforma degli ordinamenti tributari* (bozza di stampa, pp. 12).
71. PIRELLI A. a TdR, lett., Roma 5 febb. 1937 (ms. firm., c. 2, pp. 2).
72. GIUNTA F. a TdR, lett., Trieste 6 febb. 1937 (ms. firm., c. 1, p. 1).
73. FEDERZONI L. a TdR, lett., Roma 1° mar. 1937 (ms. firm., c. 1, p. 1).
74. BISCARETTI DI RUFFIA C. a TdR, lett., Roma 27 mar. 1937 (datt. firm., sigla ms. di TdR, c. 1, p. 1).
75. COBOLLI GIGLI G. a TdR, lett., Roma 27 mar. 1937 (ms. firm., c. 1, p. 1).
76. 1) BRUCHI A. a TdR, lett., Roma 5 mag. 1937 (ms. firm. autogr., c. 2, pp. 2).
- 2) [?], *Informazioni su Cesare Sacerdoti*, Trieste s. d. (datt., c. 2, pp. 4).
77. TdR a ARBORIO MELLA DI S. ELIA L., lett., Roma 25 mag. 1937 (datt., c. 1, p. 1).
78. TdR a LIU VON TAO, lett., Roma 27 mag. 1937 (datt., c. 1, p. 1).
79. BIANCHINI G. a TdR, lett., Lenno 26 giu. 1937 (ms. firm., c. 2, pp. 2).
80. MANETTI CUSA N. a TdR, lett., Roma 30 giu. 1937 (datt. firm., sigla ms. di TdR, c. 1, p. 1).
81. SAVOIA AOSTA (DI) AIMONE a TdR, lett., 25 ago. 1937 (ms. firm., c. 1, pp. 2 + busta ms.).
82. D'ANNUNZIO G. a MUSSOLINI B., lett., Gardone Riviera 20 sett. 1937 (datt., c. 1, p. 1).
83. D'ANNUNZIO G. a MUSSOLINI B., lett., Gardone Riviera 21 sett. 1937 (datt., c. 1, p. 1).
84. DE STEFANI A. a TdR, lett., Singapore 23 sett. 1937 (ms. firm., c. 1, pp. 2).

85. THAON DI REVEL P. a TdR, lett., s. l. 8 nov. 1937 (ms. firm., c. 1, pp. 2).
86. COBOLLI GIGLI G. a TdR, lett., Roma 12 nov. 1937 (ms. firm., c. 1, p. 1).
87. PIACENTINI M. a TdR, lett., Roma 18 nov. 1937 (ms. firm., c. 1, p. 1).
88. GURGO SALICE P. G. a GUALINO R., lett., Parigi 31 mag. 1938 (fotocopia datt. firm., c. 2, pp. 2 num.).
89. [?] a TdR, lett., Jolanda di Savoia 25 ott. 1938 (datt. firm., c. 2, p. 1).
90. FARINACCI R. a TdR, lett., Milano 16 genn. 1939 (ms. firm., c. 1, p. 1); alleg.: NOT. FID., Milano 7 genn. 1939 (datt., nota e sigla ms. di Mussolini, c. 1, p. 1).
91. INSOLERA F. a TdR, lett., Roma 18 giu. 1939 (datt. firm., sigla di TdR, c. 1, p. 1).
92. INFANTE A. a TdR, lett., Washington 25 apr. 1940 (datt. firm., c. 4, pp. 4); alleg.: a) [?], *Dichiarazioni di Infante*, Washington 22 febb. 1940 (framm. a stampa, dal «New York Herald Tribune»; b) [?], *Addetti militari stranieri; parata militare*, Washington 14 apr. 1940 (fotografia, dal «Washington Star», c. 1, p. 1).
93. SIROVICH U. a TdR, lett., Roma 14 giu. 1940 (ms. autogr., c. 1, pp. 2).
94. [?] a TdR, lett., Mantova 23 ago. 1941 (datt. firm., nota e sigla ms. di TdR, c. 4, pp. 8).
95. VARVARO G. a TdR, lett., Roma 18 dic. 1941 (ms. firm., c. 2, p. 1); alleg.: IDEM, lett., Roma 16 dic. 1941 (datt. firm., 2 note e 2 sigle ms. di TdR, c. 2, pp. 2 num.).
96. 1) TARCAGNOTA G. a COLONNA A., lett., Roma 15 genn. 1941 (ms. firm., c. 1, p. 1).
- 2) COLONNA A. a TdR, lett., Roma 1941 (ms. autogr. firm., c. 1, pp. 2).
97. VALLETTA V. a TdR, lett., Torino 3 dic. 1942 (datt., c. 1, p. 1).
98. BETTICA A. a TdR, Corrispondenza, Torino, Tolfa 26 sett. 1940 - 20 genn. 1943 (15 lett. ms. firm., c. 32, pp. 64 + 1 datt. firm., c. 3, pp. 3); alleg.: a) BETTICA A., *Progetto organizzazione centro studi paracadutismo* (datt., c. 3, pp. 3); b) TURRI A., *Curriculum vitae* (datt., c. 5, pp. 5 num., note ms. di Bettica A.); c) BETTICA A., *Rapporto sulla disciplina nella Cogne* (datt., c. 4, pp. 4 num.); d) IDEM, *Significato del paracadutismo* (datt., c. 2, pp. 2).
99. IACOMONI CAVALLERO M. a TdR, lett., s. l. s. d.
100. BAISTROCCHI F., b. vis. (nota ms. autogr. + busta ms.).
101. THAON DI REVEL P. a TdR, lett., s. l. s. d. (ms. firm., c. 1, pp. 2).
102. THAON DI REVEL P. a TdR, lett., s. l. s. d. (ms. firm., c. 1, pp. 2).
103. CIANO MUSSOLINI E. a TdR, lett., s. l. s. d. (ms. firm., c. 1, p. 1).

104. VAN ZEELAND P., b. vis.  
 105. 1) KUNG H. H., b. vis.  
 2) LIU VON TAO, b. vis.  
 3) SCHANZER C., b. vis. (sigla ms. di TdR, nota ms.).  
 106. TdR a D'ANNUNZIO G., lett., Roma s. d. (minuta ms., c. 1, p. 1).  
 107. FANTECHI A., b. vis.  
 108. D'ANNUNZIO M. a TdR, lett., Roma s. d. (ms. autogr. firm., c. 2, p. 1).  
 109. [?] a TdR, lett., s. l. s. d. (datt. firm., c. 2, pp. 2).  
 110. SCALEA (DI) P. a TdR, lett., Roma s. d. (ms. firm., c. 1, p. 1).  
 111. SAVOIA AOSTA (DI) VITT. EMAN. a TdR, lett., Firenze s. d. (ms. firm., c. 1, p. 1 + busta ms.).  
 112. CONTE DI SAVOIA a TdR, lett., s. l. s. d. (ms. firm., c. 2, pp. 4, sigla ms. di TdR).  
 113. [?] a TdR, lett., Spepa Domonisa s. d. (ms. firm., sigla ms. di TdR, c. 2, pp. 2 num.).  
 114. FRIGNANI G. a TdR, lett., Roma s. d. (ms. firm., c. 2, pp. 2).  
 115. TURATI A. a TdR, lett., Roma s. d. (ms. firm., c. 1, p. 1).  
 116. TURATI A. a TdR, lett., Roma s. d. (ms. firm., c. 1, p. 1).  
 117. THAON DI REVEL P. a TdR, bigl., Roma s. d. (ms. firm., c. 1, p. 1).  
 118. LESSONA A. a TdR, lett., Roma s. d. (ms. firm., c. 1, pp. 2).  
 119. TdR a MUSSOLINI B., bigl., Roma s. d. (ms. autogr., c. 1, p. 1).  
 120. LIGUORI F., b. vis.

### 32. Ministeri vari.

Fasc. 1-16 (p. 1\*); 17-19 (p. 2\*); 20-21 (p. 3\*); 22-26 (p. 4\*); 27-29 (p. 5\*); 30-31 (p. 6\*); 32 (p. 7); 33-39 (p. 8\*); 40 (p. 9\*).

1. GIANNINI F. a TdR, lett., Roma 5 apr. 1935 (datt. firm., c. 1, p. 1).  
 2. MIN. A. E. - DIR. GEN. A. E., *Relaz. comm. Italia-Stati Uniti*, Roma 24 apr. 1935 (telespresso datt., c. 3, pp. 3 num.).  
 3. SANTOVINCENZO M., *Relaz. comm. Italia-Stati Uniti*, Roma 25 apr. 1935 (telespresso datt., c. 8, pp. 8 num.).  
 4. SANTOVINCENZO M., *Politica comm. Stati Uniti*, Roma 27 apr. 1935 (telespresso datt., c. 4, pp. 4 num.).  
 5. ARMANDI, *Documenti Soc. Nazioni*, Roma 6 mag. 1935 (datt. firm., nota ms., sigla ms. di TdR, c. 2, p. 1); alleg.: a) SOCIÉTÉ DES NATIONS. COMITÉ ÉCONOMIQUE, *Evoluzione politica comm. Stati Uniti dal giu. 1934*, Ginevra 8 mar. 1935 (ciclost., c. 12, pp. 24 num.); b) IDEM, *Ordine del giorno 42ª sessione*, Ginevra 9 apr. 1935 (ciclost., c. 7, pp. 13 num.); c) IDEM, *Lista dei membri*, Ginevra 11 apr. 1935 (ciclost., c. 3, pp. 6 num.).

6. ARMANDI, *Documenti Soc. Nazioni*, Roma 6 mag. 1935 (datt. firm., c. 2, p. 1); alleg.: a) SOCIÉTÉ DES NATIONS. COMITÉ ÉCONOMIQUE, *Evoluzione politica comm. Stati Uniti dal giu. 1934*, Ginevra 8 apr. 1935 (ciclost., c. 3, pp. 6 num.); b) IDEM, *Politica comm. dal giu. 1934*, Ginevra 15 apr. 1935 (ciclost., c. 8, pp. 15 num.); c) IDEM, *Regolamento commercio internaz.*, Ginevra 15 apr. 1935 (ciclost., c. 6, pp. 12 num.); d) IDEM, *Collaborazione econom. internaz.*, Ginevra 15 apr. 1935 (ciclost., c. 11, pp. 21 num.).

7. ARMANDI, *Statistiche relative all'evoluzione della situazione econom. internaz.*, Roma 7 mag. 1935 (datt. firm., c. 2, p. 1); alleg.: SOCIÉTÉ DES NATIONS. COMITÉ ÉCONOMIQUE, *Dati aggiornati commercio estero; statistiche evoluzione econom. diverse nazioni*, Ginevra 9 apr. 1935 (ciclost., c. 13, pp. 13).

8. GIANNINI A., *Calcolo risparmio valutario it. in caso di riduzione tassi interesse prestiti obbligazionari it. emessi estero*, Roma 3 ago. 1936 (datt. firm., c. 9, pp. 9 num. + coperta datt.).

9. MORGAN J. P. a FUMMI G., lett., New York 2 febb. 1940 (datt., c. 5, pp. 5 num.); alleg.: FUMMI G. a MORGAN J. P., lett., Roma 30 dic. 1939 (datt., c. 2, pp. 2 num.).

10. Coperta originale: *Lettera da inserire nel fascicolo per l'Eccellenza Conte Volpi di Misurata* (contiene 11).

11. CIANO G. a GABINETTO MIN. FIN., *telespresso*, Roma 1° mar. 1940 (datt., c. 1, p. 1); alleg.: RAINALDI A., *Inchiesta Bank of America*, Washington 18 genn. 1940 (telespresso datt., c. 1, p. 1).

12. [?], *Problema oro negli Stati Uniti*, Roma 19 apr. 1940 (datt., c. 6, pp. 6).

13. MIN. A. E., *Bilancio statale inglese; preventivo esercizio 1940-41*, Roma 22 apr. 1940 (datt., c. 6, pp. 6 num.).

14. CIANO G. a TdR, lett., Roma 12 dic. 1941 (ms. firm., c. 1, p. 1).

15. [?] a CIANO G., lett., Atene 28 nov. 1942 (datt., c. 1, p. 1); alleg.: a) MIN. FIN. GRECIA, *Legge buoni cassa banca di Grecia n. 1984*, Atene 24 nov. 1942 (datt., c. 2, pp. 2 num.); b) IDEM, *Deliberazione: buoni banca di Grecia*, Atene 27 nov. 1942 (datt., c. 1, p. 1); c) [?], *Emissione di Buoni di Cassa per pagamento dei prodotti da conferire all'ammasso*, Roma 28 nov. 1942 (framm. da « Giornale di Roma », inserto datt., c. 1, p. 1).

16. [?] a CIANO G., lett., Atene 15 dic. 1942 (datt., c. 3, pp. 3 num.); alleg.: [?], *Lo sconto dei Buoni Cassa*, Roma 12 dic. 1942 (framm. dal « Giornale di Roma », inserto datt., sigla ms., c. 1, p. 1).

17. 1) Coperta originale: *Nuova statistica risparmio. Nuova situazione ist. cambi; nuova moneta sostituzione nichelio. Contingente e valuta.*

2) MIN. CORPORAZ., *Commercio estero*, Roma s. d. (datt., c. 2, pp. 3); alleg.: CORRIERE MERCANTILE, Genova 11 mag. 1935 (framm. a stampa, nota ms. di Mussolini, c. 1, pp. 2).

18. MIN. CORPORAZ., *Statuto Fed. Naz. Fasc. mutue di malattia per lavoratori agricoli*, Roma 23 mar. 1940 (a stampa, pp. 15 num.).

19. RICCI R., *Organizzazione sfruttamento ligniti in Grecia*, Roma 30 nov. 1941 (datt., c. 1, pp. 2); alleg.: a) MASTROMATTEI, *Sfruttamento ligniti greche da parte Azienda ligniti it.* (datt., c. 1, pp. 2); b) GERBELLA, *Rifuto concessione ligniti greche all'Azienda ligniti it.*, Roma 30 lug. 1941 (datt., c. 1, p. 1); c) MASTROMATTEI, *Idem*, Roma 2 ago. 1941 (datt., c. 1, p. 1); d) GIANNINI A., *Concessione sfruttamento ligniti greche all'Azienda ligniti it.*, Roma 26 ott. 1941 (datt., c. 1, p. 1); e) MASTROMATTEI, *Idem*, Roma 27 ott. 1941 (datt., c. 1, p. 1).

20. [?] a TdR, lett., Roma 15 sett. 1941 (datt. firm., sigla ms. di TdR, c. 1, p. 1); alleg.: PASSARETTI R., *Intransigenza*, Roma 13 sett. 1941 (framm. a stampa da « Il settimanale », nota e sigla ms. di Mussolini, c. 1, p. 1).

21. MIN. CUL. POP. UFF. OSSERVATORI SOCIALI, *Bollettino settimanale d'informazioni econom.-sociali dall'estero*, Roma 31 ott. 1942 (ciclost., c. 16, pp. 32 + coperta a stampa).

22. SOTTOSEGRETARIATO STATO FABBRICAZIONI GUERRA, *Notiziario n. 3*, Roma 31 mar. 1941 (a stampa, pp. num. 117-220 + 1 diagr. + 1 carta geogr.).

23. GELONESI G. a PAOLUCCI DI VALMAGGIORE R., lett., Roma 11 lug. 1941 (fotocopia, ms. firm., c. 8, pp. 6); alleg.: [?], *Istituzione Isp. Gen. corpi sanitario e di commissariato FF.AA.* (datt., c. 1, p. 1).

24. MARRAS E. L., *Acquisto immobili in Italia da parte di cittadini tedeschi*, Berlino 2 dic. 1941 (datt., nota e sigla ms. di Mussolini, c. 1, p. 1).

25. [?], *Velivoli costruiti e riparati; motori costruiti 1939-41*, Roma 1942 (1 tav. datt.).

26. [?], *Memoriale Leone*, s. l. s. d. (datt., c. 1, p. 1); alleg.: LEONE U., *Produzione e immissione false banconote come strumento di guerra*, s. l. 1935 (framm. datt., c. 19, pp. num. 3-20+1).

27. Coperta originale: *Ministero dell'Interno. Gabinetto* (contiene 28-29).

28. REBVA E., *Cantieri riuniti dell'Adriatico*, Trieste 20 apr. 1937 (datt. firm., c. 2, pp. 2); alleg.: INT. TEL., Trieste 20 apr. 1937 (1 int. datt., c. 5, pp. 2+2 num. + 1).

29. REBVA E., *Cantieri riuniti dell'Adriatico*, Trieste 22 apr. 1937 (datt. firm., c. 2, pp. 2); alleg.: INT. TEL., Trieste 22 apr. 1937 (1 int. datt., c. 6, pp. 6).

30. COBOLLI GIGLI G. a TdR, lett., Roma 27 mar. 1937 (ms., c. 2, p. 1).

31. COBOLLI GIGLI G. a TdR, lett., Roma 9 genn. 1942 (ms. autogr. firm., sigla di TdR, c. 1, p. 1); alleg.: a) COBOLLI GIGLI G., *Consuntivo petrolifero it. 1941* (datt., c. 8, pp. 8 num.); b) A.G.I.P., *Nuovi impianti via Emilia nelle provincie di Piacenza e Parma*, Roma apr. 1940 (a stampa, pp. 6); c) COBOLLI GIGLI G., b. vis.

32. GUARNERI F., *Accordo esportaz. rayon*, Roma 16 febb. 1937 (datt. firm., nota e sigla ms. di TdR, c. 4, pp. 4 num.).

33. D'AGOSTINO A., *Relaz. lavori Sovraintendenza scambi valute*, Roma 1° ago. 1935 (datt. sigl., c. 12, pp. 12 num.); alleg.: a) SOVRAINTENDENZA

SCAMBI VALUTE, *Impegni e liquidità banche* (1 tav. datt.); b) IDEM, *Organizzazione bancaria it. estero; impegni, liquidità, bisogni immediati* (1 tav. datt.).

34. D'AGOSTINO A., *Sovraintendenza scambio valute: consuntivo ago. e previs.*, Roma 1° sett. 1935 (datt. firm. illeggibile, c. 18, pp. 18 num.).

35. [?], *Scambi estero: costituzione Sovraintendenza allo Scambio delle Valute*, Roma 25 ott. 1935 (datt., nota ms. di TdR, c. 6, pp. 5 num. + 1).

36. GUARNERI F. - D'AGOSTINO A., *Situaz. valutaria 31 dic. 1935; occorrenze e mezzi pagamento 1936*, Roma 31 genn. 1936 (datt. firm., c. 18, pp. 18 num.); alleg.: SOTTOSEGRETARIATO STATO SCAMBI E VALUTE, *Impegni e liquidità tra banche principali e loro affiliate estere* (1 tav. datt.).

37. D'AGOSTINO A., *Colloquio con Weller della « Dillon Read & Co. »*, s. l. 24 lug. 1936 (datt. firm., c. 3, pp. 3 num.).

38. GUARNERI F., *La politica commerciale valutaria del governo fascista*, Roma 12 mag. 1939 (a stampa, pp. 38 num.).

39. GUARNERI F., *Relaz. a MUSSOLINI, Provvedimenti per sanare il deficit bilancia dei pagamenti*, Roma 11 ago. 1939 (datt. firm., c. 10, pp. 10 num.).

40. HOST VENTURI G., *Trasporti ferroviari e marittimi*, Roma 3 febb. 1942 (datt., c. 8, pp. 8); alleg.: a) IDEM, b. vis.; b) MIN. COMUNICAZ., *Rete ferroviaria it.* (1 carta geogr. eliografata).

### 33. Miscellanea.

Fasc. 1-9 (p. 1); 10-11 (p. 2); 12-13 (p. 3); 24-56 (p. 4\*); 57-63 (p. 5).

1. [?], *Decisioni cons. ministri egiziano*, Il Cairo 31 mag. 1927 (datt., c. 1, p. 1, nota ms. di TdR).

2. FAGIUOLI V., *Soc. Egiziana Fosfati*, Roma 17 sett. 1935 (ms. firm., c. 2, p. 1).

3. FAGIUOLI V. a TdR, lett., Roma 18 sett. 1935 (ms. firm., c. 2, p. 1); alleg.: FAGIUOLI V., *Finta vendita Soc. Egiziana Fosfati* (datt. firm., c. 1, p. 1).

4. IRI, *Finta vendita Soc. Egiziana Fosfati*, Roma 1935 (datt., c. 2, pp. 2 num.).

5. FAGIUOLI V., *Soc. Egiziana Fosfati: appunto*, Roma 1935 (datt., c. 1, p. 1).

6. FAGIUOLI V., *Proposta aumento capitale Soc. Egiziana Fosfati*, Roma 21 genn. 1936 (datt. firm., nota ms. di TdR, c. 1, p. 1); alleg.: SOC. EGIZIANA FOSFATI, *Bilancio 31 dic. 1935* (2 tav. datt.).

7. GRASSI P., *Situaz. Soc. Egiziana Fosfati*, Roma 21 genn. 1936 (datt. firm., nota e sigla ms. autogr., c. 3, pp. 3 num.).

8. [?], *Verbale riunione presso TdR, per la Soc. Egiziana Fosfati*, Roma 9 giu. 1936 (datt., nota ms. di TdR, inserto ms. firm. di Bodrero, c. 4, pp. 5).

9. BODRERO A., *Situaz. S.A.N.E.*, Roma 9 giu. 1936 (datt. firm., c. 1, p. 1).
10. LEVI J., *Progetto riorganizzazione economia e fin. it.*, Torino 29 sett. 1936 (datt. firm., c. 19, pp. 19 num., nota e sigla ms. di Mussolini); alleg.: SEBASTIANI O., b. vis (nota ms.).
11. CATTANEO P., *Progetto per una stabile ripresa econom.*, Torino sett. 1936 (datt. firm., c. 75, pp. 75 num.).
12. [?], *Contro l'oro*, s.l. giu. 1934 (datt. firm., c. 15, pp. 15 num., nota ms.).
13. GIARA T., *Schema emissione e circol. di nuova carta moneta*, Roma 17 ago. 1935 (datt., c. 2, pp. 2 num.).
14. FIORE M., *Come provocare inflazione nei paesi nemici*, Milano 4 dic. 1935 (datt. firm., c. 2, pp. 2).
15. GARIBALDI L. a MUSSOLINI B., lett., Roma 13 dic. 1935 (datt. firm., nota e sigla ms. di Mussolini, sigla di TdR, c. 1, p. 1); alleg.: HENZIG P., *Politica monetaria it. dopo il conflitto italo-abissino* (datt., c. 10, pp. 10 num.).
16. CRACCO F., *Controffensiva fin.*, Verona 1935 (datt., c. 8, pp. 8 num.).
17. ANNIERI G. G. a TdR, lett., Trieste 6 genn. 1936 (datt. firm., sigla di TdR, c. 2, pp. 2).
18. ACERO a TdR, lett., Viareggio 7 nov. 1936 (ms. firm., sigla di TdR, c. 1, p. 1); alleg.: ACERO, *Rivoluzione econom.-fin. e sua urgenza* (datt., c. 5, pp. 5 num.).
19. GRASSI P., « *Rivoluzione bancaria* » di R. Ciabatti, Roma 9 dic. 1937 (datt. firm., c. 3, pp. 3 num.); alleg.: a) CIABATTI R., *La rivoluzione bancaria*, Firenze 18 nov. 1937 (bozze di stampa, pp. 46 num., nota ms.); b) PREFETTURA DI FIRENZE, *Informazioni su Ciabatti* (datt., c. 1, p. 1).
20. GIACOMA G., *Problemi it. e politica autarchica*, s.l. s. d. (datt., c. 31, pp. 30 num.).
21. ACANFORA G., *Opuscolo Bonis*, Roma 8 lug. 1938 (datt. firm., c. 2, pp. 2); alleg.: BONIS R., *Moneta negativa e riforma tributaria*, Aosta 1938 (a stampa, nota ms., pp. 57 num.).
22. CLERICI G. a TdR, lett., Genova 6 ott. 1938 (ms. firm., c. 1, p. 1); alleg.: CLERICI G., *Nota discorso Hitler 6 sett. 1938*, Genova sett. 1938 (datt., nota ms., c. 5, pp. 5 num.).
23. CLERICI G., *Studio creazione « moneta agraria »*, Genova 1938 (datt., c. 40, pp. 32 num. + 8); alleg.: a) IDEM, *Sintesi studio « moneta agraria »* (datt., c. 4, pp. 4); b) IDEM, *Nota allo studio « moneta agraria »* (datt., c. 3, pp. 3 num.).
24. BONCOMPAGNI LUDOVISI B., *Illuminazione esercizi pubbl.*, Roma 20 dic. 1934 (datt., c. 3, pp. 3).
25. [?], *Illuminazione esercizi pubbl.*, Roma 7 febb. 1935 (datt. firm., nota e sigla autogr. di Mussolini, c. 5, pp. 5 num.).

26. SOC. MINERARIA & METALLURGICA DI PERTUSOLA, *Situaz. industria it. piombo*, Genova 12 febb. 1935 (framm. datt., c. 1, p. 1).
27. 1) [?], *Situaz. politico-econom. aziende alberghiere Alto Adige*, Roma 17 apr. 1935 (datt., nota e sigla ms. di Mussolini, nota e sigla ms. di TdR, c. 3, pp. 3 num.).
- 2) IDEM, *Proposta provvedim. situaz. alberghiera Alto Adige*, Roma [apr.] 1935 (datt., c. 3, pp. 3 num.).
- 3) IDEM, *Schema decr.: istituzione « Ist. finanz. dell'Industria Alberghiera »*, Roma apr. 1935 (datt., c. 2, pp. 2 num.).
28. VAN ZEELAND P., *Comunicato stampa: costituzione nuovo governo belga*, Bruxelles 24 apr. 1935 (datt., dal « Press Times New York », c. 2, pp. 2 num.).
29. SOC. GRANDI ALBERGHI SICILIANI, *Bilancio tipo preventivo*, Roma 1935 (1 tav. datt., note ms. di TdR).
30. [?], *Fiera Milano*, Milano 1935 (4 fotografie, in tutte compare TdR).
31. 1) Coperta originale: *Provvedimenti per attivare l'edilizia dopo il 1° gennaio 1936*.
- 2) [?], *Leggi riguardanti i piani regolatori*, Roma 1935 (datt., c. 2, pp. 2 num.).
32. FEDERZONI L. a TdR, lett., Roma 24 mag. 1936 (ms. firm., sigla ms. di TdR, c. 1, p. 1); alleg.: RICCI F., *Osservazioni in materia assicurativa e sul commercio con l'estero*, Roma 30 mar. 1936 (a stampa, pp. 15 num.).
33. [?], *Il bilancio familiare di 1364 famiglie operaie di Torino*, Torino 18 mar. 1937 (datt., c. 26, pp. 22 num. + 4 tav. datt.).
34. SPILLMANN U., *Bilancio dello stato*, Torino dic. 1937 (a stampa, nota ms. autogr., pp. 12 num.).
35. [?], *Situaz. porti Trieste e Fiume*, Trieste 1939 (datt., nota ms., c. 14, pp. 14 num.); alleg.: IDEM, *Analisi statistica traffico ferroviario Trieste e Fiume; media 1937-38*, Trieste lug. 1939 (datt., c. 15, pp. 2 num. + 9 tav. num.).
36. [?], *Problema allogeni Valcanale*, Roma 29 nov. 1939 (datt., c. 4, pp. 4 num. + coperta + copia datt., c. 4, pp. 4 num.).
37. 1) SEN. d. R., *Dis. legge, presentato da Mussolini, Muti, TdR; modificazione art. 2 legge 29 mag. 1939, n. 782: sistemazione avventizi squadristi*, Roma 18 nov. 1939 (framm. a stampa, c. 1, p. 1).
- 2) SEN. d. R. COMMIS. FIN., *Modificazione art. 2 legge 29 mag. 1939, n. 782: sistemazione avventizi squadristi*, Roma 9 dic. 1939 (bozza di stampa, c. 2, pp. 2).
38. SUARDO G. a TdR, lett., Roma 7 dic. 1939 (datt. firm., c. 1, p. 1); alleg.: MUSSOLINI B., *Norme attuazione legge 29 mag. 1939, n. 782: sistemazione avventizi squadristi*, Roma 25 nov. 1939 (a stampa, pp. 6 num.).
39. CAMBI E., *Sistemazione avventizi squadristi*, Roma 8 dic. 1939 (datt. firm., c. 2, pp. 3).



40. LA PROVINCIA DEL CARNARO. UFF. TECNICO, *Confine orientale dell'Italia*, s. l. ago. 1940 (1 carta geogr.).
41. 1) VITT. EMAN. III, *Nomina P. Lissia a Sottosegretario stato Fin.*, Roma 2 mar. 1941 (datt., c. 1, p. 1).
- 2) TdR, *Delega P. Lissia durante la propria assenza per mobilitazione*, Roma 2 mar. 1941 (datt., c. 1, p. 1).
42. AA.VV., *Necessità adeguamento pensioni guerra al costo vita*, Roma 26 apr. 1941 (datt. firm., c. 4, pp. 3).
43. VARVARO G., *Situaz. Francia*, Roma 23 sett. 1941 (datt., c. 4, pp. 4 num.); alleg.: a) IDEM, b. vis.; b) [?], *Rassegna stampa francese; organizzazione comunista illegale*, Vichy 14 sett. 1941 (fotocopia framm. a stampa, c. 1, p. 1, in 4 esemplari); c) busta ms. indirizzata a TdR.
44. GALLI G., *Malattie di cuore ed arteriosclerosi: aspetto sociale e proflassi totalitaria*, Roma 1941 (a stampa, da « Il Policlinico », nota ms., pp. num. 5-23); alleg.: busta datt. indirizzata a TdR.
45. BÉLIC A., *Problemi politica econom. Croazia*, Roma 1941 (datt. firm., note ms., c. 12, pp. 12 num.); alleg.: DE STEFANI A., b. vis.
46. [?], *Manifestino: Italia, stato vassallo di Hitler*, s. l. s. d. (a stampa, semibruciato, rinvenuto in aereo inglese caduto a Ceresole d'Alba; 2 esemplari, c. 2, pp. 4).
47. [?], *Sostanze minerali sufficienti o eccedenti fabbisogno naz.*, Roma 1942 (1 tav. a stampa).
48. [?], *Progetto incremento industria alberghiera*, Roma 27 ago. 1942 (datt., c. 6, pp. 6 num.).
49. [?], [?], s. l. 1942 (1 tav. datt.).
50. THAON DI REVEL P., *Richiesta iscrizione personale ordine Mauriziano all'Opera di Previdenza per i Personali Civili e Militari dello Stato*, Roma s. d. (ms., c. 2, p. 1).
51. [?], *Manifestino contro il governo francese in Tunisia*, s. l. s. d. (datt., c. 1, p. 1).
52. PATERNÒ G., *Informazioni su A. L. Wenner Gren*, s. l. s. d. (ms. firm., c. 3, pp. 3).
53. VITT. EMAN. III, *D.L.: istituzione nuove imp.*, Roma s. d. (datt., c. 4, pp. 4).
54. 1) [?], *Il diesel nel bombardamento e nel volo ad alta quota*, s. l. s. d. (datt., nota ms. di TdR, c. 1, p. 1).
- 2) IDEM, *Impiego motori diesel per aviazione in zone altopianeggianti tropicali e subtropicali*, s. l. s. d. (datt., nota ms. di TdR, c. 1, p. 1).
55. [?], *Mussolini, TdR e tre persone non identificate*, Roma s. d. (2 fotografie; TdR è il primo a sinistra).
56. [?], *Le variazioni del saggio d'interesse*, s. l. s. d. (ms., c. 5, pp. 3 + coperta ms.).
57. NASCI G., *Comunicazione agli alpini della Zona Operazioni Albania*, s. l. 18 mar. 1941 (datt., c. 1, p. 1).

58. 1) TdR, *Il problema dell'economia montana e alcuni suoi aspetti fiscali*, Roma s. d. (datt., c. 21, pp. 21 num.).
- 2) IDEM, *Idem; schema*, Roma s. d. (ms. autogr., c. 4, pp. 4).
- 3) IDEM, *Idem; premessa, stesura provv.*, Roma s. d. (ms. autogr., c. 2, p. 1).
- 4) IDEM, *Idem; stesura provv.*, Roma s. d. (framm. datt., c. 10, pp. 10 + coperta ms. + datt., inserti ms., c. 14, pp. 14 + coperta).
59. JOSSEAU J. B., *Traité du crédit foncier; estratto*, Parigi 1884 (datt., c. 3, pp. 3 num.).
60. TdR, *Benefici fiscali da accordare alla montagna*, Roma s. d. (ms. autogr., c. 8, pp. 8 num.).
61. [?], *Alcuni aspetti tributari del problema montano*, s. l. s. d. (datt., c. 26, pp. 26 num. + framm. datt., c. 5, pp. 5 num.).
62. [?], *Provvedim. a favore della montagna*, Roma s. d. (datt., c. 42, pp. 42).
63. [?], *Il problema della montagna nei suoi riflessi economici, sociali e finanz.*, s. l. s. d. (datt., c. 27, pp. 27 num.).
64. [?], *Famiglia Thaon di Revel: origini e principali esponenti*, s. l. s. d. (4 xerocopie).

## APPENDICE

## Opere a stampa.

1. ALLEANZA PARLAMENTARE ECONOMICA, *Atti del I Congresso nazionale (Roma 12-14 novembre 1922)*, Roma 1923.
2. Azienda (L') autonoma statale della strada nel decennio 1° luglio 1928 - 30 giugno 1938, Roma 1938.
3. AZIENDA NAZIONALE IDROGENAZIONE COMBUSTIBILI (A.N.I.C.), *Assemblea generale ordinaria del 31 marzo 1938. Relazioni e bilancio 1937*, Roma 1938.
4. *Azione delle cure di Salsomaggiore sulle glandole endocrine. Lavori dell'anno 1936*, a cura del Centro di ricerche scientifiche di Salsomaggiore, Roma 1937.
5. BANQUE NATIONALE DE TCHÉCOSLOVAQUIE, *La dévaluation de la couronne tchécoslovaque. Exposé des motifs ayant amené le Gouvernement de la République tchécoslovaque à promulguer la loi du 17 février 1934, n. 25 du Bulletin des lois et décrets, portant amendement de la loi monétaire (mesure législative du 7 novembre 1929, n. 166 du Bulletin des lois et décrets)*, Prague février 1934.
6. BETTICA Alberto, *Discese manovrate per paracadutisti militari*, Roma 1940.

7. CAMILLA Stefano, *Possibilità cerealicole dell'Africa orientale italiana*. Pubblicazione a cura della Società cultura propaganda agraria di Torino, Torino 1937.
8. CAROZZI BUZI Vincenzo, *Il cotone e le possibilità dell'Impero*. Estratto da: « Rassegna economica dell'Africa italiana », XXVI, 1938, n. 7.
9. CIANO Alessandro, *Sul disegno di legge « Organi consultivi in materia di opere pubbliche »*. Parole pronunciate in Senato addì 26 settembre 1942 davanti alla Commissione legislativa dei lavori pubblici e delle comunicazioni, nella discussione generale e nella discussione degli articoli, Roma 1942.
10. CIFERRI Raffaele, *L'Africa Orientale italiana centro d'evoluzione di piante coltivate*. Estratto da: « Rassegna economica dell'Africa italiana », XXVII, 1939, n. 7.
11. COMITATO PER LO STUDIO DEI MIGLIORAMENTI ECONOMICI AGLI IMPIEGATI DELLO STATO, *Allegato alla relazione a Thaon di Revel sulla revisione delle attribuzioni degli uffici provinciali finanziari e sulla semplificazione dei servizi: relazioni e progetto*, Roma 1941.
12. COMMISSIONE PER LA REVISIONE DELLE ATTRIBUZIONI DEGLI UFFICI PROVINCIALI FINANZIARI E LA SEMPLIFICAZIONE DEI SERVIZI, *Relazione a Thaon di Revel, ministro per le finanze*, Roma 1942.  
— — Allegato I: *Verbali della Commissione e delle Sottocommissioni*, Roma 1942.  
— — Allegato II: *Atti parlamentari e di Commissioni per la riforma dell'amministrazione*, Roma 1942.  
— — Allegato III: *Fonti legislative e normali*, Roma 1942.
13. CONFEDERAZIONE FASCISTA DEI COMMERCianti, *I commercianti e l'imposta di consumo*, Roma 1940.
14. — *Imposta generale sull'entrata*. Volume I: *Legge, atti parlamentari, regolamento*, Roma 1940.
15. — *Imposta ordinaria sul patrimonio. Leggi, relazioni e discussioni parlamentari*, Roma 1940.
16. CONFEDERAZIONE FASCISTA DELLE AZIENDE DEL CREDITO E DELL'ASSICURAZIONE, *Adeguamenti e sviluppi della organizzazione creditizia di fronte alla nuova struttura dei rapporti economici nazionali ed internazionali ed alle necessità dell'espansione imperiale*, Roma 1940.
17. — Federazione nazionale fascista degli agenti di assicurazione e di credito, *Per lo sviluppo della organizzazione assicurativa italiana*, Roma 1940.
18. CONFEDERAZIONE NAZIONALE FASCISTA AGRICOLTORI, *Per la riforma della finanza locale*. Proposte alla Commissione di studio per la finanza locale, Roma 1929.
19. CONFÉRENCE FINANCIÈRE INTERNATIONALE - INTERNATIONAL FINANCIAL CONFERENCE, *Réglementation du change - Exchange control*, London s. d.
20. Conferenza (La) internazionale di Genova: aprile-maggio 1922. Testo redatto in italiano, francese, inglese e tedesco, Milano 1922.

21. CONSIGLIO NAZIONALE DELLE CORPORAZIONI, *Sulla revisione dell'inquadramento sindacale*, Roma 1930.
22. CONSORZIO NAZIONALE PER IL CREDITO AGRARIO DI MIGLIORAMENTO, *Relazioni e bilancio dell'esercizio 1936*, Roma 1937.
23. CORDONI Carlo Mario, *Impressioni di un viaggio in Abissinia*. Relazione fatta al Rotary Club di Torino, nella riunione del 20 maggio 1936, Torino 1936.
24. CORPORAZIONE DEI CEREALI, *Relazione per l'autarchia* [bozze di stampa], [Roma 1937].
25. CORPORAZIONE DEI PRODOTTI TESSILI, *Il problema dell'autarchia tessile* [bozze di stampa], [Roma 1937].
26. — *Relazione per l'autarchia* [bozze di stampa], [Roma 1937].
27. CORPORAZIONE DEL LEGNO, *Relazione per l'autarchia* [bozze di stampa], [Roma 1937].
28. CORPORAZIONE DEL MARE E DELL'ARIA, *Relazione per l'autarchia* [bozze di stampa], [Roma 1937].
29. CORPORAZIONE DEL VETRO E DELLA CERAMICA, *Piano autarchico* [bozze di stampa], [Roma 1937].
30. CORPORAZIONE DELL'ABBIGLIAMENTO, *Relazione per l'autarchia* [bozze di stampa], [Roma 1937].
31. CORPORAZIONE DELL'ACQUA, GAS ED ELETTRICITÀ, *Piani autarchici. Conclusioni* [bozze di stampa], [Roma 1937].
32. — *Relazione per l'autarchia* [bozze di stampa], [Roma 1937].
33. CORPORAZIONE DELL'ORTOFLOROFRUTTICOLTURA, *Relazione per l'autarchia* [bozze di stampa], [Roma 1937].
34. CORPORAZIONE DELL'OSPITALITÀ, *Relazione per l'autarchia* [bozze di stampa], [Roma 1937].
35. CORPORAZIONE DELLA CARTA E DELLA STAMPA, *Relazione per l'autarchia* [bozze di stampa], [Roma 1937].
36. CORPORAZIONE DELLA CHIMICA, *Acidi organici e inorganici - Piano autarchico* [bozze di stampa], [Roma 1937].
37. — *Azoto - Piano autarchico* [bozze di stampa], [Roma 1937].
38. — *Carburanti - Piano autarchico* [bozze di stampa], [Roma 1937].
39. — *Cloro - Piano autarchico* [bozze di stampa], [Roma 1937].
40. — *Coloranti - Piano autarchico* [bozze di stampa], [Roma 1937].
41. — *Cuoi e conciati - Piano autarchico* [bozze di stampa], [Roma 1937].
42. — *Essenze e profumi - Piano autarchico* [bozze di stampa], [Roma 1937].
43. — *Farmaceutici - Piano autarchico* [bozze di stampa], [Roma 1937].
44. — *Fertilizzanti e anticrittogamici - Piano autarchico* [bozze di stampa], [Roma 1937].
45. — *Grassi - Piano autarchico* [bozze di stampa], [Roma 1937].
46. — *Piani autarchici. Conclusioni* [bozze di stampa], [Roma 1937].

47. — *Potassa ed alluminio - Piano autarchico* [bozze di stampa], [Roma 1937].
48. — *Resine sintetiche - Piano autarchico* [bozze di stampa], [Roma 1937].
49. CORPORAZIONE DELLA METALLURGIA E DELLA MECCANICA, *Piani autarchici. Conclusioni* [bozze di stampa], [Roma 1937].
50. — *Relazione per l'autarchia* [bozze di stampa], [Roma 1937].
51. CORPORAZIONE DELLA PREVIDENZA E DEL CREDITO, *Relazione per l'autarchia* [bozze di stampa], [Roma 1937].
52. CORPORAZIONE DELLA ZOOTECNICA E DELLA PESCA, *Relazione per l'autarchia* [bozze di stampa], [Roma 1937].
53. CORPORAZIONE DELLE BIETOLE E DELLO ZUCCHERO, *Relazione per l'autarchia* [bozze di stampa], [Roma 1937].
54. CORPORAZIONE DELLE COMUNICAZIONI INTERNE, *Relazione per l'autarchia* [bozze di stampa], [Roma 1937].
55. CORPORAZIONE DELLE COSTRUZIONI EDILI, *Relazione per l'autarchia* [bozze di stampa], [Roma 1937].
56. CORPORAZIONE DELLE INDUSTRIE ESTRATTIVE, *Piani autarchici. Conclusioni* [bozze di stampa], [Roma 1937].
57. — *Relazione per l'autarchia* [bozze di stampa], [Roma 1937].
58. — *Relazione sul piano autarchico 1937-1941* [bozze di stampa], [Roma 1937].
59. CORPORAZIONE DELLE PROFESSIONI E DELLE ARTI, *L'apporto delle professioni e delle arti alla battaglia per l'autarchia economica* [bozze di stampa], [Roma 1937].
60. CORPORAZIONE DELLO SPETTACOLO, *Relazione per l'autarchia* [bozze di stampa], [Roma 1937].
61. CORPORAZIONE OLEARIA, *Relazione per l'autarchia* [bozze di stampa], [Roma 1937].
62. CORPORAZIONE VITI-VINICOLA, *Relazione per l'autarchia* [bozze di stampa], [Roma 1937].
63. DE' STEFANI Alberto, *Documenti sulla condizione finanziaria ed economica dell'Italia*. Allegati al discorso tenuto nel teatro de La Scala in Milano il 13 maggio 1923 sull'opera finanziaria del governo fascista, Roma 1923.
64. — *Documenti sulla condizione finanziaria ed economica dell'Italia*, comunicati al Parlamento il giorno 8 dicembre 1923, Roma 1923.
65. — *La finanza italiana al 30 novembre 1923*. Discorso pronunciato al Senato il giorno 8 dicembre 1923, Roma 1923.
66. — *L'opera finanziaria del governo fascista*. Discorso tenuto nel teatro de La Scala in Milano il 13 maggio 1923, Roma 1923.
67. ENTE NAZIONALE PER IL TABACCO, *Cerimonia inaugurale dei corsi di tabacchicoltura 1940*, tenuta alla R. Università di Napoli il 15 gennaio 1940, Roma 1940.

68. FERRARI Giovanni, *Il valore della produzione lorda dell'agricoltura italiana e la sua ripartizione regionale*, Ferrara 1942.
69. GHIGI Giuseppe, *Giuseppe Tanari*, Bologna 1937.
70. GIANNINI Amedeo, *La costituzione etiopica*. Studio seguito dalla versione della costituzione stessa fatta sul testo amarico ed annotata da Enrico Cerulli, Roma, 2ª ediz., 1936.
71. INSTITUT INTERNATIONAL D'AGRICULTURE, *Comparaison des méthodes statistiques et renseignements périodiques relatifs à l'étendue, à l'état et au rendement des cultures dans différents États*. Annexe II à la question n. 1 du programme de l'Assemblée générale (Session 1909), Roma 1909.
72. ISTITUTO NAZIONALE FASCISTA DELLA PREVIDENZA SOCIALE, *Rendiconti dell'anno 1938* (approvati dal Consiglio d'amministrazione nell'adunanza del 14 luglio 1939), Roma 1939.
73. — *Rendiconti dell'anno 1940, approvati dal Consiglio di amministrazione nell'adunanza del 6 agosto 1941*, Roma 1941.
74. ISTITUTO NAZIONALE PER I CAMBI CON L'ESTERO. Istituto di diritto pubblico, *Relazioni e bilanci 1936*, XIX esercizio, Roma 1937.
75. ISTITUTO NAZIONALE PER L'ESPORTAZIONE, *Dati statistici sul commercio estero italiano e analisi delle principali esportazioni dall'Italia e delle corrispondenti importazioni estere nel quinquennio 1929-1933*, Roma 1934.
76. — *Dati statistici sull'esportazione italiana nell'ultimo quinquennio*. Estratto da: « Relazione sull'attività dell'INE presentata al Consiglio generale nell'adunanza dell'11 aprile 1931 », Roma 1931.
77. — *Relazione sull'attività dell'INE presentata al Consiglio generale nell'adunanza del 22 maggio 1930*, Roma 1930.
78. ISTITUTO (L') per le case popolari di Milano e la sua opera. In occasione del XII Congresso internazionale dell'abitazione e dei piani regolatori [con carta topografica allegata], Roma 1929.
79. ITALCABLE (Compagnia italiana dei cavi telegrafici sottomarini), *Relazione e bilancio dell'esercizio 1936*, Roma s. d.
80. ITALIA (Regno d'Italia), *Codice finanziario*. Libro I: *Le imposte dirette*, s. l. s. d.
81. — *Imposta sugli aumenti di patrimonio derivanti dalla guerra* (R.D.L. 24 novembre 1919, n. 2164), Napoli 1919.
82. LEVERA Carlo, *Notizie sui giacimenti minerari del continente africano*. Pubblicazione a cura della Finsider, Roma 1941.
83. MARESCA DONNORSO DI SERRACAPRIOLA Giovanni, duca della Salandra, *Il comune di Napoli e l'ente autonomo « Volturmo »*. Discorso pronunciato alla Camera dei deputati nella tornata del 30 novembre 1937, Roma 1937.
84. MICHELINI DI SAN MARTINO Carlo, *La battaglia di Dogali nella narrazione dell'unico ufficiale superstita*. Estratto da: « Rassegna storica del Risorgimento », XXIII, 1936, n. 7.

85. MIGLIORI Paolo Silvio, *Delitti dei privati contro la pubblica amministrazione*. Voce estratta da: « Nuovo Digesto italiano », Torino 1937.
86. MINISTERO DEI LAVORI PUBBLICI, *Direttive per la compilazione dei progetti edilizi delle scuole industriali medie e superiori*, Roma 1942.
87. — Servizio tecnico centrale, *Capitolato speciale tipo per appalti di lavori edilizi*, Roma 1937.
88. — Ufficio di statistica, *Terzo censimento generale delle opere pubbliche*, Roma 1938.
89. MINISTERO DELL'ECONOMIA NAZIONALE. Consiglio superiore dell'economia nazionale, *Atti del Consiglio superiore dell'economia nazionale*. Sessione VII, dicembre 1927, Roma 1928.
90. — Direzione generale del commercio e della politica economica. Uffici trattati e legislazione doganale, *I trattati di commercio fra l'Italia e gli altri Stati, stipulati dopo il 31 luglio 1914 e fino al 30 settembre 1927*. Vol. I (A-G), Roma 1927.
91. MINISTERO DELLA GUERRA, *Nuovi elenchi delle imperfezioni e delle infermità riguardanti l'attitudine fisica al servizio militare (relazione e R.D. 26 settembre 1930, n. 1401) e modificazioni agli elenchi delle imperfezioni ed infermità riguardanti l'attitudine fisica al servizio militare, allegati al R.D. 26 settembre 1930, n. 1401*, Roma 1938.
92. MINISTERO DELLE COMUNICAZIONI. Amministrazione delle ferrovie dello Stato, *Relazione per l'anno finanziario 1935-36*, Roma 1936.
93. — — *Relazione per l'anno finanziario 1936-37*, Roma 1938.
94. — — *Relazione per l'anno finanziario 1937-38*, Roma 1938.
95. — — *Relazione per l'anno finanziario 1938-39*, Roma 1940.
96. — Azienda di Stato per i servizi telefonici, *Relazione per l'esercizio finanziario 1936-37*, Roma 1938.
97. — — *Relazione per l'esercizio finanziario 1938-39*, Roma 1940.
98. — Direzione generale delle poste e dei telegrafi, *Relazione per l'anno finanziario 1934-35*, Roma 1936.
99. — — *Relazione per l'anno finanziario 1938-39*, Roma 1941.
100. MINISTERO DELLE CORPORAZIONI, *Atti dell'Assemblea generale del Consiglio nazionale delle corporazioni*. Sessione I, Roma 1931.
101. — *Modalità per l'accertamento, per la riscossione e per il versamento dei contributi dovuti degli agricoltori e dei lavoratori dell'agricoltura per le associazioni professionali, per l'assistenza malattia, per l'invalidità e vecchiaia, per la tubercolosi, per la nuzialità e natalità, per l'assicurazione obbligatoria degli infortuni sul lavoro in agricoltura e per la corresponsione degli assegni familiari* (R.D.L. 24 settembre 1940, n. 1949 e 1954), Roma 1941.
102. — Segretariato generale del Consiglio nazionale delle corporazioni, *L'attività degli organi corporativi*, Roma 1936.
103. MINISTERO DELLE FINANZE, *Disciplina dei cambi* (R.D.L. 8 dicembre 1934, n. 1942, 1943), Roma 1934.

104. — *Istituzione di una imposta generale sull'entrata* (R.D.L. 9 gennaio 1940, n. 2), Roma 1940.
105. — *Norme del concorso per esami a 40 posti di allievo ufficiale presso l'Accademia della regia guardia di finanza per l'anno scolastico 1938-39* (D.M. 18 aprile 1938), Roma 1938.
106. — *Riordinamento delle imposte dirette (relazione e D.L. 9 settembre 1917, n. 1546)*, Milano 1917.
107. [—] *Schema di testo unico delle attribuzioni delle intendenze di finanza*, Roma s. d. [bozze di stampa].
108. — Amministrazione dei Monopoli di Stato, *Relazione e bilancio industriale per l'esercizio dal 1° luglio 1935 al 30 giugno 1936*. Parte I, Roma 1937.
109. — Direzione generale del catasto e dei servizi tecnici erariali, *Inseadimento della Commissione per gli studi relativi alla probatorietà del nuovo catasto edilizio urbano*. Estratto da: « Rivista del catasto e dei servizi tecnici erariali », VII, 1940, n. 3.
110. — — *Istruzione sulla poligonazione*, Roma, 2ª ediz. modificata, 1934.
111. — — *Istruzioni di servizio sui contributi di miglioria per le opere eseguite dallo Stato o con il suo concorso* (D.L. 28 novembre 1938, n. 2000) [in appendice: *Disposizioni legislative e regolamentari*], Roma 1941.
112. — — *Modelli esemplificati per l'applicazione delle « Istruzioni di servizio per la revisione generale degli estimi dei terreni e per la determinazione delle tariffe di reddito agrario »* (R.D.L. 4 aprile 1939, n. 589, convertito, con modificazioni, nella legge 29 giugno 1939, n. 976), Roma 1940.
113. — — *Norme per il rilevamento dei punti di dettaglio e per la costruzione della mappa*, Roma 1934.
114. — — *Norme per la rappresentazione in mappa dei fabbricati*, Roma 1940.
115. — — *Nuovo stato edilizio urbano* (R.D.L. 13 aprile 1939, n. 652, convertito nella legge 11 agosto 1939, n. 1249). *Norme provvisorie per la dichiarazione delle nuove costruzioni edilizie e per la denuncia delle variazioni nell'intestazione, nella consistenza e nella destinazione degli immobili denunciati, accertati o accertabili al nuovo catasto edilizio urbano*, Roma 1941.
116. — — *Nuovo catasto edilizio urbano* (Legge 11 agosto 1939, n. 1249). *Istruzione provvisoria per l'esecuzione delle operazioni di accertamento, classamento e collegamento col catasto urbano vigente*, Roma 1940.
117. — — *Relazione dello stato e dell'andamento dei lavori catastali dal 1° luglio 1936 al 30 giugno 1937*, Roma 1938.
118. — — *Relazione dimostrativa dello stato e dell'andamento dei lavori catastali dal 1° luglio 1937 al 30 giugno 1938*, Roma 1939.
119. — — *Testo unico delle leggi sul nuovo catasto dei terreni* (R.D. 8 ottobre 1931, n. 1572) e successive modificazioni (D.L. 4 aprile 1939, n. 589,

convertito nella legge 29 giugno 1939, n. 976). *Regolamento per l'esecuzione del testo unico* (R.D. 12 ottobre 1938, n. 1539), Roma 1940.

120. — — Servizio IV, *Nuovo catasto edilizio urbano* (legge 11 agosto 1939, n. 1249). *Quadro generale delle categorie e massimario*, Roma 1940.

121. — — Ufficio centrale di coordinamento e studi, *Relazione dello stato e dell'andamento dei lavori catastali dal 1° luglio 1932 al 30 giugno 1933*, Roma 1934.

122. — — — *Relazione dello stato e dell'andamento dei lavori catastali dal 1° luglio 1935 al 30 giugno 1936*, Roma 1937.

123. — — — *Valutazione dei redditi dei fabbricati urbani. Raccolta delle disposizioni legislative e regolamentari. Giurisprudenza. Istruzioni per il servizio tecnico*, Roma 1934.

124. — Direzione generale del tesoro, *Istruzioni generali sui servizi del Tesoro in relazione al regolamento per l'amministrazione e per la contabilità generale dello Stato, al regolamento per il servizio di tesoreria, ed alle leggi, ai regolamenti, alle istruzioni e disposizioni speciali vigenti*, Roma 1939.

125. — Direzione generale delle dogane e imposte indirette. Divisione affari generali, *Statistica delle imposte di fabbricazione dall'esercizio 1933-34 all'esercizio 1937-38*, Roma 1939.

126. — Direzione generale delle imposte dirette, *Bilanci comunali e provinciali per l'anno 1925*, Roma 1926.

127. — — *Disciplina della distribuzione dei dividendi delle società commerciali e modificazioni all'imposta del 10% sui frutti dei titoli al portatore emessi da società, istituti, enti diversi dallo Stato. Istruzioni ministeriali*, Roma 1941.

128. — — *Imposta complementare progressiva sul reddito. Decreti istitutivi. Istruzioni ministeriali*, Roma 1925.

129. — — *Riordinamento delle aliquote delle imposte sui redditi di ricchezza mobile, sui fabbricati, sui terreni e riforma del regime delle imposte comunali e provinciali* (R.D.L. 16 ottobre 1924, n. 1613), Roma 1925.

130. — — *Rivalutazione generale del reddito dei fabbricati ed istruzioni regolamentari* (R.D. 30 dicembre 1923, n. 3069), Roma 1924.

131. — — *Statistica della finanza locale. Aliquote delle sovrimposte sui terreni e sui fabbricati in applicazione per ogni comune ed ogni provincia nell'anno 1925. Deficienze delle entrate effettive rispetto alle spese effettive dei singoli enti giusta i bilanci preventivi del 1925. Mutui passivi di ciascun comune e di ciascuna provincia al 1° gennaio 1925*, Roma 1927.

132. — — *Tabella degli uffici distrettuali delle imposte dirette e degli uffici del registro con indicazione dei comuni componenti il distretto di ogni ufficio*, Roma 1937.

133. — — Ufficio speciale, *Istruzioni per la conservazione dell'anagrafe tributaria. Le direttrici funzionali e i conti di controllo*, Roma 1941.

134. — Direzione generale delle tasse e delle imposte indirette sugli affari, *Adunanza dell'8 ottobre 1942. Relazione al Ministro delle finanze conte*

Paolo Thaon di Revel, presentata dal presidente conte avv. Giuseppe Bianchini, senatore del Regno, per il periodo dall'11 ottobre 1939 al 22 luglio 1942, Roma 1942.

135. — — *Distribuzione e vendita dei valori bollati. Convenzione con l'Istituto San Paolo di Torino per la distribuzione e la vendita dei valori bollati nel Piemonte* (R.D. 15 dicembre 1938, n. 1943). *Istruzioni ministeriali*, Roma 1939.

136. — — *Edilizia popolare ed economica* (testo unico 28 aprile 1938, n. 1165). *Agevolazioni tributarie in materia di tasse e di imposte indirette sugli affari. Istruzioni ministeriali*, Roma 1939.

137. — — *Imposta di registro. Appalti* (legge 19 luglio 1941, n. 771). *Istruzioni ministeriali*, Roma 1941.

138. — — *Imposta generale sull'entrata. Istruzioni ministeriali per l'applicazione del D.L. 9 gennaio 1940, n. 2 e del regolamento approvato con R.D. 26 gennaio 1940, n. 10*, Roma 1940, 2 voll.

139. — — *Imposta generale sull'entrata* (legge 19 giugno 1940, n. 762). *Circolari e risoluzioni ministeriali di quesiti vari* (dal 1° luglio 1940 al 30 giugno 1941), Roma 1941.

140. — — *Imposta generale sull'entrata* (legge 19 giugno 1940, n. 762). *Nuovi accordi sindacali stipulati dal 1° agosto al 30 settembre 1940*, Roma 1940, vol. III.

141. — — *Imposta generale sull'entrata* (legge 19 giugno 1940, n. 762). *Nuovi accordi sindacali per l'anno 1941*, Roma 1941, vol. III.

142. — — *Imposta generale sull'entrata* (legge 19 giugno 1940, n. 762). *Nuovi accordi sindacali per l'anno 1941*, Roma 1941.

143. — — *Imposta generale sull'entrata. Nuove disposizioni* (legge 4 luglio 1941, n. 7703). *Istruzioni ministeriali*, Roma 1941.

144. — — *Imposta sul plusvalore dei titoli azionari* (R.D.L. 15 luglio 1941, n. 647). *Istruzioni ministeriali supplementari*, Roma 1941, fasc. II.

145. — — *Legge dell'imposta generale sull'entrata. Regolamento approvato con R.D.L. 26 gennaio 1940, n. 10. Accordi sindacali stipulati al 31 luglio 1940*, Roma 1940, vol. I.

146. — — *Provvedimenti in materia di tasse e di imposte indirette sugli affari* (R.D.L. 15 novembre 1937, n. 1924) e *istruzioni ministeriali*, Roma 1937.

147. — — *Tariffa delle tasse di bollo aggiornata al 31 dicembre 1937*, Roma 1938.

148. — *Ispettorato generale per il credito ai dipendenti dello Stato, Relazione al Ministro sull'ordinamento e gestione del fondo per il credito ai dipendenti dello Stato fino al 30 giugno 1940*, Roma 1941.

149. — *Provveditorato generale dello Stato, Beni patrimoniali dello Stato. Istruzioni per la formazione, la tenuta e l'aggiornamento degli schedari descritti* [allegate tavole sciolte: I parte, *Principi di massima*; II parte, *Modelli*], Roma 1936.

150. — Ragioneria generale dello Stato, *La finanza statale dell'anno XI (esercizio 1932-33) con notizie comparative sull'ordinamento del bilancio*, Roma 1934.
151. MINISTERO PER L'INDUSTRIA, IL COMMERCIO E IL LAVORO, *Norme per il versamento dei contributi per l'assicurazione obbligatoria contro la disoccupazione (D.M. 29 dicembre 1918)*, Milano 1920.
152. PACE Luigi, *Note sul conto del Tesoro*, con prefazione del Ministro delle Finanze, Roma 1924.
153. PANUNZIO Sergio, *L'organizzazione sindacale e l'economia dell'impero*. Estratto da: « Rassegna economica dell'Africa italiana », XXVII, 1939, n. 7.
154. PARTITO NAZIONALE FASCISTA, *Statuto*, Roma 1938.
155. PARTITO NAZIONALE FASCISTA, Ufficio Combattenti, *Provvidenze del Regime in favore dei richiamati alle armi e delle loro famiglie*. Seconda edizione aggiornata al 9 giugno 1942, Roma 1942.
156. PERRONE Mario, *La Banca d'Italia e il gruppo Ansaldo*. La verifica eseguita nel maggio-ottobre 1921 dai delegati della Banca d'Italia sulle industrie Ansaldo. Memoria per i periti nominati dall'Alta Corte di Giustizia, Genova 1924.
157. PERRONE Pio e Mario, *Alcuni retroscena della guerra in una deposizione per il « Processo delle banche » (11 febbraio 1921)*, Roma 1921.
158. — *L'Ansaldo, la guerra e il problema nazionale delle miniere di Cogne*, Genova 1932.
159. — *Le delittuose svalutazioni degli impianti ed il saccheggio delle merci del gruppo Ansaldo. Devastazioni. Svendite. Frodi. Trucchi di spogliatori*. Memorie per i periti nominati dall'Alta Corte di Giustizia, Genova 1925.
160. — *La distruzione della società Giovanni Ansaldo & C. a beneficio dei suoi concorrenti. La crisi della Banca Italiana di Sconto provocata per salvare i finanziamenti industriali delle altre banche*, Roma 1922.
161. — *Falsità e sciocchezze di concorrenti sul sistema verticale Ansaldo*. Deduzioni per i periti, Roma s. d.
162. PESTARINI Giuseppe Massimo, *Informazioni sulla metadinamo*. Estratto da: « L'elettrotecnica », XXIV, 1937, n. 15.
163. *Quarta conferenza per l'unificazione delle norme e dei segnali per la circolazione urbana (Genova, 26-29 giugno 1933)*. Relazioni, Genova 1933.
164. RICCI Federico, *I nostri traffici marittimi e ferroviari con particolare riguardo alla valuta. In difesa del bilancio e della valuta*. Discorsi pronunciati al Senato nelle sedute del 17 e 28 maggio 1935, Roma 1935.
165. *Riforma (La) degli ordinamenti tributari*, Tivoli 1937.
166. RINGELMANN Max, *Les moteurs à alcool au concours international de 1902*, Paris 1903.
167. SCAPATICCI Nicola, *Le intendenze di finanza. Potenziamiento o soppressione*, Roma 1938.

168. SOCIÉTÉ DES NATIONS, *Mémorandum sur les balances des paiements et sur les balances du commerce extérieur 1910-1924*. Vol. II: *Statistiques du commerce extérieur de cinquante-sept pays*, Genève 1925.
169. — *Mémorandum sur les banques centrales 1913, 1918-1921*, Genève 1922, 2<sup>a</sup> ediz.
170. — *Mémorandum sur les finances publiques 1921*, Genève 1922.
171. — *Mémorandum sur les finances publiques 1922*, Genève 1923.
172. — *Mémorandum sur les monnaies 1913-1921*, Genève 1922.
173. — *Mémorandum sur les monnaies 1913-1922*, Genève 1923.
174. — *Mémorandum sur les monnaies et les banques centrales 1913-1924*, Genève 1925, vol. II.
175. — Commission économique et financière provisoire (Section économique), *Rapport sur certains aspects du problème des matières premières*, Genève 1922, vol. II.
176. *Spettacolo (Lo) in Italia, 1938*. Pubblicazione a cura della Società italiana degli autori ed editori, Roma 1938.
177. SPILLMAN Umberto, *Cassa di ammortamento*. Voce estratta da: « Nuovo Digesto italiano », Torino 1937.
178. THAON DI REVEL Paolo, *Il catasto nella legislazione fascista*. Parte I: *Catasto terreni*, Roma 1941.
179. — *La nozione del bisogno*. Estratto da: « Economia », XVI, 1935, n. 4.
180. — *La vita amministrativa del Comune nel 1929 e nei progetti per i prossimi anni*. Relazione alla Consulta municipale. Estratto da: « Torino. Rassegna mensile municipale », VIII, 1930, n. 2.
181. TOMIZZOLI Umberto, *La inadempienza della Icle e un diniego di giustizia*, San Paolo, 1938.
182. TRIARIUS, *Adi Abò e Sciré = misteri svelati*. Nota di un combattente. Estratto da: « Nuova antologia », LXXI, 1936, n. 11.
183. VEGEZZI Oscar Cesare, *Per un codice della amministrazione statale*. Estratto da: « Rivista italiana di diritto finanziario », XV, 1937, n. 4.
184. *Ventennio (Un) di attività edilizia a Roma (1909-1929)*. A cura del Governatorato di Roma, Ufficio statistica, Roma 1929.
185. VOKSHI Mario, *Tutta l'Albania di tutti gli Albanesi*, Roma 1931.

INDICE DELLE PERSONE CITATE  
NELL'INVENTARIO DELL'ARCHIVIO PAOLO THAON DI REVEL

- Acanfora Giovanni, 8 *passim*; 3. 298;  
6. 157; 26. 53; 33. 21.  
Acerbo Giacomo, 10. 2; 27. 160.  
Acerò, 33. 18.  
Acutis Giuseppe, 21. 152.  
Adinolfi M., 27. 157.  
Agosto Carlo, 27. 56.  
Aimi Alcide, 30. 50.  
Akimoff N. W., 3. 336.  
Alberti Mario, 31. 44.  
Aldred John Edward, 31. 63.  
Alferi Dino, 6. 94.  
Allix Edgard, 26. 21; 30. 89.  
Almagià Leone, 21. 164.  
Amadio Pietro, 3. 211.  
Ambrosini Gaspare, 21. 109.  
Amici Vincenzo, 21. 82.  
Amicucci Ermanno, 21. 112.  
Annieri Gino Giovanni, 33. 17.  
Anselmi Anselmo, 27. 139; 27. 144.  
Anzilotti Eugenio, 4. 23; 4. 27; 4. 67;  
27. 113.  
Aprilis, 22. 22.  
Aprosio Franco, 21. 241.  
Arborio Mella di S. Elia Luigi, 31. 77.  
Ardissone Vincenzo, 23. 72; 23. 73;  
23. 74; 23. 75; 23. 77; 23. 78.  
Arena Celestino, 19. 247; 19. 314; 21.  
268; 21. 276; 21. 277.  
Arias Gino, 31. 52.  
Arimattei Luigi, 31. 67.  
Armandi, 32. 5; 32. 6; 32. 7.  
Arnone, 4. 158.  
Asinari di Bernezzo Demetrio, 31. 2.  
Asquini Alberto, 3. 103; 4. 145; 6. 82.  
Attolico Bernardo, 3. 172; 4. 23.  
Aymonino A., 15 *passim*; 18. 571.  
Azzolini Vincenzo, 1. 71; 3. 4; 3. 13;  
3. 79; 3. 105; 3. 201; 3. 273; 3. 278;  
3. 291; 3. 311; 3. 338; 3. 378; 3.  
497; 3. 511; 3. 525; 3. 530; 4. 26;  
10. 101; 18. 32; 18. 36; 18. 68;  
18. 133; 18. 143; 18. 162; 18. 163;  
18. 252; 18. 323; 18. 440; 18. 483;  
18. 542; 19. 14; 20. 17; 21. 47; 21.  
216; 21. 218; 21. 220; 21. 221; 21.  
222; 27. 49; 27. 140; 30. 5; 31. 14.  
Babuscio-Rizzo Francesco, 25. 10; 25.  
18.  
Bachi Riccardo, 3. 416; 3. 148; 18. 92.  
Bagli Ivo, 1. 166; 1. 167; 1. 175; 3.  
150; 3. 158; 3. 166; 4 *passim*; 18. 6;  
18. 26; 18. 59; 18. 112; 18. 114;  
18. 150; 18. 181; 18. 201; 18. 203;  
18. 406; 18. 449; 18. 573; 19. 7;  
21. 105; 21. 152; 22. 80; 22. 82;  
22. 85; 22. 90; 22. 92; 22. 109; 22.  
110; 24. 131; 25. 10; 25. 58; 25. 67;  
25. 68; 25. 69; 26. 42; 27. 38; 27.  
67; 27. 70; 27. 72; 27. 73; 27. 74;  
27. 75; 27. 76; 27. 77; 27. 78; 27.  
79; 27. 80; 27. 81; 27. 82; 27. 83;  
27. 84; 27. 85; 27. 86; 27. 87; 27.  
88; 27. 89; 27. 90; 27. 91; 27. 92;  
27. 93; 27. 94; 27. 95; 27. 96; 27.  
97; 27. 98; 27. 99; 27. 100; 27. 101;  
27. 103; 27. 104; 27. 105; 27. 106;

27. 107; 27. 108; 27. 109; 27. 110;  
27. 111; 27. 112; 27. 117; 27. 153;  
27. 154.  
Baistrocchi Federico, 1. 114; 21. 162;  
21. 165; 24. 37; 24. 63; 24. 66; 31.  
7; 31. 34; 31. 100.  
Balbo Italo, 18. 505; 31. 37.  
Ballerini Elisio, 3. 383; 18. 229; 18.  
230; 18. 231; 18. 232; 18. 233; 18.  
235; 18. 236; 18. 239; 20. 35; 29. 29.  
Barberi Benedetto, 8. 52; 26. 53.  
Barengi Mario, 21. 163; 21. 164; 21.  
168.  
Barile Davide, 16 *passim*; 18. 219; 18.  
245; 18. 382; 18. 420.  
Bartolini Domenico, 2 *passim*; 18. 274;  
18. 293; 18. 338; 18. 419; 19. 6;  
19. 56; 19. 295; 21. 69; 21. 72; 21.  
76; 25. 6.  
Baruchello Mario, 27. 34.  
Basso Antonio, 21. 237.  
Battistel-Amiotti, 3. 32.  
Battistella Giacomo, 22. 61; 22. 67.  
Baudhuin Fernand, 3. 144.  
Baviera Savoia Genova (di) Bona, 31.  
55.  
Beccaria Incisa di S. Stefano Aleramo,  
31. 39.  
Becchi G. Battista, 21. 89.  
Bélic Angelo, 33. 45.  
Bellinato Ettore, 21. 39.  
Bendandi Nullo, 14. 11.  
Beneduce Alberto, 21. 168; 22. 40; 22.  
66; 23. 4; 23. 7; 23. 11; 23. 14;  
23. 15; 23. 16; 23. 18; 23. 22; 23.  
25; 23. 26; 23. 40; 23. 52; 23. 118;  
31. 28; 31. 29; 31. 32.  
Benni Antonio Stefano, 18. 18.  
Benini Rodolfo, 26. 51.  
Bensa Felice, 22. 75; 22. 76.  
Berle, 3. 378.  
Bettica Alberto, 21. 234; 21. 251; 21.  
252; 21. 253; 21. 261; 24. 159; 30.  
97; 31. 98.  
Bettini, 24. 106.  
Bevilacqua, 24. 117.  
Bevione Giuseppe, 3. 434; 3. 494; 3.  
534; 3. 542; 6. 26; 6. 39; 6. 201; 6.  
202; 6. 203; 6. 207; 6. 209; 6. 211;  
18. 183; 18. 234; 18. 238; 18. 296;  
31. 68.  
Biamonti Luigi, 6. 103.  
Bianchi Carlo, 22. 30; 23. 22; 27. 37.  
Bianchi Mina Ivan, 31. 57.  
Bianchini Giuseppe, 1. 380; 6. 1; 6. 9;  
6. 10; 8. 38; 18. 187; 18. 209; 22. 1;  
28. 17; 31. 8; 31. 79.  
Biscaretti di Ruffia Carlo, 31. 74.  
Blanc Gian Alberto, 22. 60; 22. 63; 22.  
64; 22. 73; 22. 74.  
Blanc Maria, 22. 62.  
Bleiner G., 27. 168.  
Bocchini Arturo, 3. 535.  
Bocciardo Arturo, 23. 72; 23. 77; 23.  
79.  
Bodrero Alessandro, 33. 9.  
Bodrero Emilio, 24. 4.  
Boggiano Pico Luigi, 21. 36.  
Böhme, 1. 375.  
Boidi Pietro, 19. 60; 30. 96.  
Bolaffi Gino, 9 *passim*; 18. 139; 18.  
140; 18. 277; 18. 288.  
Bombara Giuseppe, 8. 43.  
Bonanni Leonida, 3. 303; 3. 306; 12  
*passim*; 18. 10; 18. 13; 18. 145; 18.  
251; 18. 393; 18. 419; 18. 437; 18.  
543.  
Bonanno Clemente, 6. 44; 25. 8; 26.  
28.  
Bonansea Gino, 21. 118.  
Bonatti Giuseppe, 21. 248.  
Bonazzi Gino, 22. 12; 22. 13; 22. 24;  
22. 28.  
Boncompagni Ludovisi Boncompagno,  
33. 24.  
Bonelli Alfredo, 31. 42.  
Bonfanti Defendente, 24. 145.  
Bonis Raimondo, 33. 21.  
Borgatta Gino, 21. 199; 26. 17; 30.  
85.  
Borgatta Luigi, 19. 130.  
Borghese Giangiacomo, 22. 37.  
Borgo Luigi, 15. 2.  
Borriello Biagio, 23. 51.  
Bosco Nicola, 27. 63.  
Boselli Giovanni, 4. 191; 9. 6; 9. 7; 14.  
*passim*; 18. 6; 18. 40; 18. 222; 18.

- 290; 18. 340; 18. 405; 18. 462; 18.  
570; 19. 8; 20. 50; 24. 135; 25. 5.  
Bosio Emilio, 21. 164.  
Bottai Giuseppe, 8. 94.  
Bottari Nicola, 8. 31; 24. 82; 24. 83;  
24. 84; 24. 85; 24. 86; 24. 87; 24.  
88; 24. 89.  
Brech John, 8. 131; 8. 198.  
Brezzi Giuseppe, 21. 174.  
Broglia Giuseppe, 3. 43.  
Bruchi Alfredo, 18. 283; 31. 76.  
Bubani Gjergj, 25. 28.  
Buffarini Guidi Guido, 11. 13; 18. 80;  
18. 288; 18. 384; 18. 475; 21. 145;  
21. 232.  
Buoncristiano Gaetano, 3. 445; 6 *pas-  
sim*; 8. 70; 8. 73; 8. 74; 8. 75; 8. 76;  
8. 78; 8. 81; 10. 97; 18. 312; 18.  
352; 18. 380; 18. 419; 18. 448; 18.  
569; 19. 13; 19. 173; 19. 174; 25.  
9; 26. 51; 28. 31.  
Cacciapuoti Raffaele, 8. 156; 10. 35.  
Cadringer R., 24. 135.  
Calabresi Gianfranco, 4. 164.  
Calcagno Riccardo, 4. 43; 15 *passim*;  
18. 58.  
Calliano Giorgio, 21. 25.  
Cambi Ettore, 1 *passim*; 3. 41; 3. 149;  
4. 130; 5. 16; 6. 141; 6. 154; 6. 190;  
8. 102; 9. 11; 10. 82; 10. 91; 10.  
105; 18. 10; 18. 14; 18. 72; 18. 124;  
18. 125; 18. 154; 18. 182; 18. 187;  
18. 202; 18. 262; 18. 295; 18. 309;  
18. 316; 18. 381; 18. 419; 18. 518; 18.  
578; 19. 11; 19. 51; 19. 53; 19. 75;  
19. 79; 19. 167; 19. 168; 20. 30; 20.  
31; 20. 32; 20. 33; 20. 37; 20. 40; 20.  
42; 20. 44; 20. 46; 20. 47; 20. 52;  
20. 55; 20. 58; 21. 225; 22. 4; 22.  
11; 22. 45; 22. 78; 23. 45; 23. 47;  
24. 18; 24. 21; 24. 29; 24. 39; 24.  
40; 24. 41; 24. 42; 24. 44; 24. 45;  
24. 46; 24. 47; 24. 50; 24. 51; 24.  
52; 24. 53; 24. 55; 24. 56; 24. 57;  
24. 58; 24. 59; 24. 61; 24. 67; 24.  
78; 25. 13; 27. 146; 27. 155; 28. 4;  
33. 39.  
Cantalupo Roberto, 4. 201.  
Cao Pinna Roberto, 18. 22.  
Capri Cruciani Luigi, 4. 39.  
Caradonna Giuseppe, 21. 67; 21. 82.  
Carapelle Aristide, 3. 493; 4. 207.  
Carcano, 19. 67.  
Carcassi Arturo, 3. 376.  
Cardelli Luigi, 6. 54.  
Caroselli, 24. 126.  
Casalini Enzo, 27. 30; 27. 164; 31. 18.  
Castellani Osvaldo, 21. 248.  
Castelli Giulio, 6. 128.  
Cattaneo Paolo, 3. 11; 3. 414.  
Cauda Ernesto, 3. 47; 3. 81; 21. 101;  
21. 106; 21. 107; 31. 47.  
Cavagnari Domenico, 21. 163; 21. 166;  
21. 167.  
Cavasola G., 19. 65; 19. 67.  
Caviglia Enrico, 31. 25.  
Cerutti Giuseppe, 3. 413; 3. 538; 18.  
539; 19. 81; 21. 262.  
Chambrun (de) Charles, 4. 91.  
Chianese Luciano, 21. 82.  
Chiattonne Giovanni, 21. 259.  
Ciabatti Roberto, 33. 19.  
Ciancarelli Bonifacio, 22. 111.  
Ciano Galeazzo, 3. 283; 3. 316; 3. 334;  
4. 91; 18. 23; 25. 18; 25. 19; 25.  
20; 25. 23; 32. 11; 32. 14; 32. 15;  
32. 16.  
Ciarroca Emidio, 7 *passim*; 18. 34; 18.  
94.  
Cibrario Luigi, 21. 66.  
Clerici Giuseppe, 33. 22; 33. 23.  
Cobolli Gigli Giuseppe, 1. 220; 3. 285;  
21. 60; 21. 61; 31. 24; 31. 75; 31.  
86; 32. 30; 32. 31.  
Cocivera B., 18. 414.  
Cohrsen Hans R. L., 3. 24; 3. 263.  
Coli Carlo, 1. 373; 21. 241; 21. 248.  
Colombo Pietro, 3. 138; 4. 141.  
Colonna Adele, 31. 96.  
Colonna Pietro, 22. 8.  
Conde Pedro Garcia, 3. 334.  
Conti Sinibaldi Ugo, 31. 47.  
Conti-Vecchi Guido, 21. 191.  
Corbucci A., 21. 8.  
Cordell Hull, 3. 210.  
Corte-Enna Giuseppe, 30. 80.



- Corti Egidio, 24. 24; 24. 26; 24. 27; 24. 28.  
 Corvo Roberto, 24. 148.  
 Cossa Luigi, 30. 70.  
 Cossu Aurelio, 21. 78.  
 Costamagna Carlo, 18. 320.  
 Costanzi Giulio, 21. 78.  
 Coutret Pierre, 21. 204.  
 Cozzi Goffredo, 4. 46.  
 Cracco Francesco, 33. 16.  
 Cremona G., 31. 9.  
 Cremonese Francesco, 21. 243; 21. 258.  
 Crespi Silvio, 3. 532.  
 Crollanza (di) Araldo, 24. 124; 28. 41.  
 Crosara Aldo Adolfo, 10. 51.  
 Cuciniello Giorgio, 3. 102; 3. 231; 18. 93.  
 Curtabili Angelo, 10. 203.  
 Cusmano G., 24. 148.  
 D'Agostino Alberto, 3. 55; 3. 126; 3. 128; 3. 131; 3. 132; 3. 160; 3. 178; 3. 197; 3. 198; 3. 232; 32. 33; 32. 34; 32. 36; 32. 37.  
 Daladier Edouard, 30. 41.  
 D'Albergo Ernesto, 8. 45; 8. 47; 8. 49; 8. 51.  
 Dalietos A., 4. 91.  
 Dall'Oglio Giuseppe, 3. 155; 3. 156.  
 Dallolio Alfredo, 4. 24; 21. 163; 27. 14.  
 D'Amaro Ciro, 31. 9.  
 D'Amelio Mariano, 6. 207.  
 Danielcick H. P., 21. 74.  
 D'Annunzio Gabriele, 31. 82; 31. 83; 31. 106.  
 D'Annunzio Maria, 31. 108.  
 D'Aroma A., 19. 339.  
 De Angelis Bruno, 21. 184; 21. 185; 21. 187.  
 De Benedictis, 24. 99.  
 De Bernardinis Enrico, 21. 105.  
 De Bono Emilio, 1. 71.  
 De Capitani D'Arzago Giuseppe, 31. 35.  
 De Cesare Nicolò, 10. 46; 29. 109.  
 Del Fante Massimo, 4. 79; 4. 80.  
 Del Nero, 22. 86.  
 Deni Antonio, 6. 43; 6. 86; 6. 100; 26. 1; 26. 55.  
 De Stefani Alberto, 3. 164; 6. 131; 18. 325; 19. 240; 30. 56; 31. 16; 31. 59; 31. 84; 33. 45.  
 De Tullio Vincenzo, 22. 14.  
 De Vecchi di Val Cismon Carlo Maria, 31. 65.  
 De Viti De Marco Antonio, 26. 22; 26. 36; 30. 66.  
 Diaz Marcello, 21. 157.  
 Diotti Giacinto, 21. 82.  
 Di Paolo Giovanni, 3. 151.  
 Einaudi Luigi, 26. 29; 26. 34.  
 Eredia Giacinto, 6. 50.  
 Fabbriani Francesco, 4. 167; 4. 197.  
 Fabbri Giovanni, 6. 223.  
 Facconi Michelangelo, 23. 14.  
 Faggiuoli Vincenzo, 3. 321; 4. 200; 11. 2; 11. 4; 21. 36; 21. 37; 21. 38; 21. 41; 21. 43; 22. 40; 22. 41; 22. 42; 22. 43; 22. 44; 22. 46; 22. 47; 22. 87; 24. 3; 24. 5; 24. 7; 24. 8; 24. 117; 33. 2; 33. 3; 33. 5; 33. 6.  
 Falco, 4. 146.  
 Fani Amedeo, 27. 170.  
 Fanno Marco, 6. 65; 6. 78; 30. 75.  
 Fantechi Augusto, 31. 107.  
 Fantoli Amilcare, 24. 109.  
 Farinacci Roberto, 31. 90.  
 Fasolis Giovanni, 6. 167; 8. 95; 30. 88.  
 Fassini Alberto, 3. 365; 27. 161.  
 Fazzi, 8. 79.  
 Federici Luigi, 6. 129; 19. 204.  
 Federzoni Luigi, 31. 4; 31. 21; 31. 22; 31. 58; 31. 60; 31. 62; 31. 64; 31. 66; 31. 73; 33. 32.  
 Felici Alfredo, 31. 43.  
 Fiore Mario, 33. 14.  
 Flandin Pierre Etienne, 3. 358.  
 Flora Federico, 18. 431; 18. 484; 30. 32; 30. 94.  
 Formosa Raffaele, 13 *passim*; 18. 383; 18. 419; 18. 421; 18. 566.  
 Fraenkel Hans, 24. 141.  
 Fragnito Giorgio, 21. 204.  
 Francia (di) Francesca, 31. 41.  
 Franco Francisco, 3. 323.  
 Franco Nicolas, 3. 328.

- Frascherelli Ugo, 21. 2.  
 Fré Giancarlo, 3. 437; 10. 33.  
 Frignani Giuseppe, 27. 163; 31. 114.  
 Frossard L. O., 19. 322.  
 Frua de Angeli Carlo, 23. 18.  
 Fubini Renzo, 8. 46.  
 Fummi Giovanni, 3. 16; 3. 77; 32. 9.  
 Funi Giovanni, 31. 19.  
 Galli Carlo, 31. 23; 31. 48.  
 Galli Giovanni, 33. 44.  
 Galliani Arnaldo, 22. 19.  
 Gambino A., 3. 459.  
 Gangemi Lello, 18. 49.  
 Garaventa Alfredo, 21. 248.  
 Gardini Dino, 21. 159; 21. 160.  
 Garibaldi Lino, 33. 15.  
 Garino Canina Attilio, 6. 99; 8. 44.  
 Garnier Joseph, 26. 18; 30. 78.  
 Gascuel Jacques, 19. 93; 19. 210; 19. 213.  
 Gay Vicente, 19. 70.  
 Gayda Virginio, 10. 53; 30. 57.  
 Gelonesi Giuseppe, 32. 23.  
 Gennari L., 21. 180.  
 Gerbella, 32. 19.  
 Germain-Martin, 19. 339.  
 Giacoma Giuseppe, 33. 20.  
 Giani Pippo, 27. 135.  
 Giannini Amedeo, 4. 142; 27. 32; 32. 8; 32. 19.  
 Giannini F., 27. 65; 32. 1.  
 Giarra Tullio, 33. 13.  
 Giardini Pietro, 9 *passim*; 18. 359; 18. 404; 18. 468; 18. 565.  
 Gigli Gioacchino, 3. 217.  
 Giglioli G. R., 24. 104.  
 Ginori Conti Piero, 24. 139.  
 Gioda Teresa, 31. 56.  
 Giolitti Giovanni, 6. 2.  
 Giordani Francesco, 1. 381; 3. 42; 18. 464; 19. 335; 21. 82; 21. 83; 21. 175; 22. 65; 23. 73; 23. 75; 23. 120; 23. 121.  
 Giuliani Sandro, 29. 15; 31. 52.  
 Giunta Francesco, 31. 72.  
 Giugliardi Armando, 3. 361.  
 Goffrini Franco, 4. 167; 4. 197.  
 Gondi Giuliano, 21. 8.  
 Gorio Giovanni, 22. 31.  
 Gottardi Camilla, 31. 9.  
 Gottardi Ruggero, 31. 9.  
 Granaat Siegfried, 28. 14.  
 Grandi, 5. 1; 10. 83; 18. 6; 18. 56; 18. 220; 18. 345.  
 Grandi Dino, 19. 66; 19. 67; 19. 68.  
 Grassi Paolo, 1. 431; 1. 433; 2. 2; 3 *passim*; 6. 190; 8. 24; 8. 160; 10. 32; 10. 57; 10. 70; 18. 12; 18. 102; 18. 103; 18. 105; 18. 155; 18. 187; 18. 189; 18. 204; 18. 250; 18. 252; 18. 299; 18. 310; 18. 335; 18. 341; 18. 386; 18. 387; 18. 394; 18. 423; 18. 424; 18. 439; 18. 507; 18. 553; 18. 559; 19. 3; 19. 12; 19. 189; 19. 233; 19. 234; 19. 243; 19. 291; 20. 8; 20. 57; 21. 139; 21. 229; 21. 245; 21. 246; 22. 2; 22. 32; 22. 33; 22. 35; 24. 20; 24. 22; 25. 7; 25. 59; 27. 60; 27. 61; 27. 65; 27. 66; 27. 141; 27. 142; 27. 143; 33. 7; 33. 19.  
 Gravina Gerardo, 24. 154.  
 Graziani Augusto, 30. 83.  
 Graziani Rodolfo, 24. 80; 24. 107.  
 Greco Paolo, 21. 199.  
 Griziotti Benvenuto, 4. 133; 6. 42; 6. 76; 6. 77; 6. 88; 10. 5; 19. 165; 26. 6; 26. 27; 26. 30; 30. 72.  
 Gualino Riccardo, 31. 88.  
 Guarini Emilio, 4. 83; 4. 149; 4. 150; 22. 5.  
 Guarneri Felice, 3. 280; 18. 333; 27. 12; 27. 33; 31. 30; 32. 32; 32. 36; 32. 38; 32. 39.  
 Guillaume A. E., 27. 118.  
 Gurgo Salice Giuseppe, 31. 88.  
 Henzig Paul, 33. 15.  
 Historicus, 21. 109.  
 Hitler Adolfo, 23. 121.  
 Host-Venturi Giovanni, 11. 9; 32. 40.  
 Iacomoni Cavallero Maria, 31. 99.  
 Infante Adolfo, 31. 92.  
 Inganni Giulio, 23. 45; 23. 46.  
 Ingrosso Salvatore, 21. 94.  
 Insolera Filadelfo, 31. 91.

- Italicus, 21. 109.  
 Iviglia Giovanni, 19. 255; 19. 260; 19. 313.  
 Jacobini Oreste, 21. 87; 24. 138.  
 Jacomoni F., 25. 19; 25. 20; 25. 23.  
 Jenny Frédéric, 19. 92; 19. 94; 19. 96; 19. 249; 19. 263.  
 Jèze Gaston, 26. 20; 30. 84.  
 Josseau J. B., 33. 60.  
 Jung Guido, 3. 162; 21. 50; 21. 51; 21. 152.  
 Kaizl Josef, 30. 80.  
 Kirk Alexander, 3. 212.  
 Küng Emil, 19. 77.  
 Kung H. H., 31. 105.  
 Lacan Roger Adolphe, 19. 320.  
 Lai, 21. 114.  
 Lago Antonio, 21. 206.  
 Landi Giuseppe, 21. 181; 27. 40.  
 Lantini Ferruccio, 3. 282; 4. 27; 4. 56; 22. 100; 27. 35; 29. 5.  
 Lazzari Tommaso, 1. 335.  
 Lefebvre d'Ovidio Ovidio, 19. 155.  
 Leith-Ross Frederick, 3. 266.  
 Lenzi, 21. 89.  
 Leone Ugo, 32. 26.  
 Leroy-Beaulieu Paul, 30. 69.  
 Lessona Alessandro, 1. 71; 3. 281; 24. 6; 24. 32; 24. 68; 24. 75; 24. 80; 29. 19; 31. 31; 31. 118.  
 Levera Carlo, 21. 123; 21. 124; 21. 128.  
 Levi J., 33. 10.  
 Levi Malvano Mario, 3. 373.  
 Liguori Franco, 8. 31; 31. 120.  
 Limentani Renzo, 10. 64.  
 Liu Von Tao, 31. 78; 31. 105.  
 Liverani Francesco Armando, 21. 194.  
 Lodi Lodo, 1. 373.  
 Logotetopulos C., 8. 175.  
 Lojacono Giuseppe, 23. 45; 23. 46.  
 Lorini Eteocle, 26. 11; 30. 92.  
 Lovetti Arnaldo, 21. 227; 21. 230.  
 Luzzatti Luigi, 6. 2.  
 Macedo Soares (de) José Carlos, 4. 201.  
 Maestri Enrichetta, 22. 17.  
 Magni Ettore, 4. 188.  
 Magrini Probo, 21. 238; 21. 242.  
 Majorana Salvatore, 8. 53.  
 Malinverni Remo, 21. 230.  
 Malinverno Renato, 6. 91.  
 Malquori Giovanni, 22. 53.  
 Mancini Giuseppe, 6. 48; 26. 54.  
 Manetti Cusa Niccolò, 31. 80.  
 Manni G., 27. 162.  
 Manzolini, 10. 25.  
 Marazzani Alberto, 24. 143.  
 Marconi Guglielmo, 21. 5.  
 Mariani Giovanni, 21. 194.  
 Marini Persirio, 31. 9.  
 Marinotti Franco, 21. 82.  
 Marras E. L., 32. 24.  
 Marston Seabury William, 3. 199.  
 Martin-Franklin Alberto, 6. 206; 6. 207; 6. 210.  
 Masci Guglielmo, 30. 82.  
 Mascioli Arturo, 23. 80.  
 Masetti Enrico, 24. 137.  
 Masi Manlio, 10. 93.  
 Massone Francesco, 21. 125; 21. 126.  
 Mastromattei, 32. 19.  
 Mattioli Raffaele, 23. 14.  
 Mattiolo Eugenio, 21. 86.  
 Mayer Teodoro, 21. 50; 21. 51.  
 Maugini, 24. 100.  
 Mazza Guido, 21. 121; 21. 122; 21. 125; 24. 157.  
 Mazzarino Ignazio, 22. 91; 22. 93; 24. 134.  
 Medolaghi Paolo, 18. 580.  
 Menichella Donato, 6. 20; 6. 21; 18. 513; 23. 19; 23. 24; 23. 45; 23. 46; 23. 53; 23. 57; 23. 61; 23. 62; 23. 68; 23. 79; 23. 116; 23. 118; 23. 124.  
 Mercuri, 4. 207.  
 Mesiano Giuseppe, 6. 61; 8. 82; 8. 85; 8. 86.  
 Meurice, 4. 82.  
 Mezzano Edmondo, 3. 81.  
 Miari Giacomo, 24. 117.  
 Michel Raymond, 21. 25.  
 Miglietta Romeo, 22. 11.  
 Milanese Guido, 31. 69.  
 Minghetti Ferdinando, 3. 375.

- Misrachi Giorgio, 14. 4; 14. 5; 14. 6; 14. 7; 14. 10.  
 Missiroli Mario, 19. 110.  
 Mitra Vincenzo, 21. 78.  
 Molfino Giorgio, 3. 393; 21. 130.  
 Molinari Alessandro, 3. 155; 3. 157.  
 Montagna Oreste, 22. 21.  
 Montemurri Giuseppe, 6. 41; 6. 159; 8. 43; 21. 134; 30. 58.  
 Montesi I., 22. 114.  
 Montoro V., 22. 51.  
 Montesor Luigi, 31. 3.  
 Morelli Giuseppe, 19. 129; 27. 166.  
 Morelli di Popolo Guido, 24. 107.  
 Morgan J. P., 3. 16; 3. 77; 32. 9.  
 Morini Armando, 21. 238; 21. 242.  
 Morselli Emanuele, 30. 86.  
 Mosconi Antonio, 31. 33.  
 Motta Giacinto, 6. 32; 21. 56; 21. 57; 21. 58; 21. 59; 21. 60.  
 Muratore Nicola, 8. 10; 11 *passim*; 18. 6; 18. 10; 18. 42; 18. 291; 18. 337; 18. 402; 18. 419; 18. 463; 18. 513; 18. 548; 22. 6; 24. 136; 28. 30.  
 Mussolini Benito, 1. 22; 1. 35; 1. 130; 1. 232; 3. 105; 3. 161; 3. 163; 3. 221; 3. 278; 3. 281; 3. 282; 3. 283; 3. 284; 3. 285; 3. 533; 4. 169; 4. 209; 6. 32; 10. 43; 18. 80; 19. 19; 19. 66; 19. 67; 19. 68; 19. 203; 19. 278; 19. 336; 21. 94; 23. 2; 24. 63; 28. 3; 28. 26; 31. 119; 33. 15.  
 Mussolini Rachele, 6. 6.  
 Mussolini Ciano Edda, 31. 103.  
 Muzi, 10. 92.  
 Muzzarini Mario, 21. 114.  
 Nasci Gabriele, 33. 57.  
 Niccoli Ugo, 18. 6; 18. 60; 18. 62.  
 Nina Luigi, 6. 16; 6. 17; 30. 87; 30. 90.  
 Nitti Francesco, 30. 93.  
 Nobili Giorgio, 31. 47.  
 Nonnenbruch Fritz, 8. 127; 8. 133; 8. 191; 8. 196.  
 Novelli Novello, 21. 27.  
 Onorato E., 22. 55.  
 Orléans (d') Savoia Aosta Elena, 31. 5; 31. 6.  
 Osio Arturo, 21. 150.  
 Ottolenghi Costantino, 3. 163.  
 Ottolenghi Ernesto, 22. 16; 18. 71.  
 Paces Attilio, 23. 53.  
 Pala Giovanni, 27. 171.  
 Palandri Enrico, 15. 5.  
 Palumbo Marino, 6. 48.  
 Pantaleoni Cirillo, 6. 6.  
 Paolucci di Valmaggione Raffaele, 32. 23.  
 Papaleo Antonio, 31. 9.  
 Papi E., 18. 379.  
 Pareto Vilfredo, 30. 68.  
 Pariani Alberto, 3. 284.  
 Parisi Enrico, 3. 161.  
 Parisini Guido, 31. 10.  
 Parolari Gabriele, 27. 169; 31. 10; 31. 13.  
 Parravano Nicola, 22. 49; 22. 50; 22. 51; 22. 52; 22. 55; 22. 56; 22. 63.  
 Parrucci G. G., 21. 204.  
 Passaretti Raffaele, 32. 20.  
 Paternò G., 33. 52.  
 Paulucci di Calboli Giacomo, 21. 102.  
 Pavolini Alessandro, 21. 204.  
 Pennavaria Filippo, 27. 167.  
 Perrone Pio, 21. 170; 21. 171; 21. 172.  
 Pescatore Matteo, 26. 37; 30. 79.  
 Pesenti Antonio, 18. 425.  
 Pétain Henri Philippe, 10. 37; 10. 38; 10. 40; 19. 183.  
 Piacentini Marcello, 31. 87.  
 Picucci, 8. 31.  
 Pietrabissa Francesco, 4. 34.  
 Pignetti Ugo, 15 *passim*; 18. 384; 18. 452; 25. 57.  
 Pinchetti Cesare, 6. 48.  
 Pinchero, 31. 9.  
 Pirelli Alberto, 3. 533; 6. 31; 10. 70; 31. 71.  
 Pisano, 24. 151.  
 Pittalis Angelo, 27. 113.  
 Pizzardi C., 29. 6.  
 Pomilio Ernesto, 21. 63; 21. 65; 21. 70; 21. 77; 21. 84; 21. 86.  
 Pomilio Umberto, 21. 67.  
 Postiglione Gaetano, 21. 65.

- Potenza Clemente, 3. 307; 3. 314; 3. 498; 3. 499; 3. 501; 3. 506; 3. 507; 7. 1; 10. 98; 18. 438; 18. 552; 19. 5.
- Pozzi Pietro, 21. 54.
- Proserpio E., 27. 174.
- Prosperini Gianni, 24. 114.
- Protto Camillo, 4. 139.
- Puccio Enrico A., 6. 6.
- Pugliese Mario, 6. 87; 6. 98; 8. 48.
- Puricelli di Lomnago Piero, 21. 205; 24. 111.
- Putzolu Antonio, 21. 112.
- Racheli Mario, 6. 89; 6. 92; 6. 93.
- Raffalovich N., 3. 200.
- Raimoldi, 19. 10.
- Rainaldi Andrea, 32. 11.
- Raineri Giovanni, 21. 39; 31. 46.
- Ramadoro Adolfo, 21. 134.
- Rampini Michele, 8 *passim*; 18. 41; 18. 224; 18. 339; 25. 12.
- Rattcliff Hill R., 21. 13.
- Raviglione Eugenio, 6. 159; 8. 104; 8. 140.
- Rebva Eolo, 32. 28; 32. 29.
- Reynaud Paul, 30. 41.
- Ricca Salerno Paolo, 30. 73.
- Riccardi Raffaello, 3. 461; 4. 66; 4. 169; 4. 175; 10. 93; 21. 206.
- Ricci Federico, 22. 96; 31. 11.
- Ricci Renato, 32. 19.
- Ricciardi Adelchi, 27. 137.
- Ricciuti, 21. 180.
- Rives Paul, 19. 97; 19. 124.
- Rizzo Ernesto, 3. 373.
- Roberti Roberto, 31. 70.
- Robotti, 24. 45; 24. 66.
- Rocca Agostino, 21. 169; 21. 176; 27. 145; 23. 81.
- Rogari Vincenzo, 1. 7; 1. 14; 1. 15; 1. 20; 1. 128; 1. 152; 1. 168; 1. 181; 1. 211; 6. 215; 10 *passim*; 18. 6; 18. 57; 18. 313; 18. 351; 18. 403; 18. 453; 18. 574; 19. 47; 25. 11; 26. 41.
- Roger Charles M. A., 3. 144.
- Romagnoli Giuseppe, 25. 59.
- Romanelli Mario, 3. 58; 3. 60; 3. 190; 3. 354; 3. 356.
- Romano Vittorio, 25. 10.
- Romeo Francesco Saverio, 18. 9.
- Ronci Pier Luigi, 18. 23; 18. 24; 18. 144; 18. 160.
- Rosi Angelo, 6. 48.
- Rossi G. F., 3. 415.
- Rossi Lionello, 8. 50.
- Rossi Luigi, 3. 403.
- Rossini Aldo, 21. 28; 21. 29; 27. 39.
- Rosso Augusto, 3. 210.
- Rossoni Edmondo, 4. 72.
- Rota Francesco, 3. 222.
- Roversi Roberto, 22. 101.
- Ruchti, 19. 242.
- Sacerdote Vittorio, 31. 57.
- Sacerdoti Cesare, 23. 31; 23. 32.
- Salvestroni Pietro, 24. 105.
- Salvi Giorgio, 23. 118.
- Salvoni Salvo, 25. 22.
- Sampieri Mangano Vincenzo, 6. 4; 6. 5; 6. 33; 6. 48; 31. 12.
- Santangelo Spoto Ippolito, 6. 66; 28. 80; 30. 91.
- Santini Ruggero, 24. 113; 24. 126.
- Santoro Ernesto, 18. 11; 18. 159; 22. 10.
- Santovincenzo Magno, 32. 3; 32. 4.
- Saraceno Pasquale, 1. 381.
- Sarnow Otto, 27. 113.
- Sartirana Armando, 23. 1; 31. 38.
- Sassone, 1. 434; 21. 180.
- Savary Roger, 19. 321.
- Savoia Aosta (di) Aimone, 31. 81.
- Savoia Aosta (di) Amedeo, 24. 126; 24. 148.
- Savoia Aosta (di) Vittorio Emanuele, 31. 49; 31. 54; 31. 61; 31. 111.
- Savoia Genova (di) Tommaso, 19. 69.
- Savorgnan Franco, 3. 286; 8. 85; 8. 86; 21. 111; 24. 140.
- Sbarounis Athanese I., 26. 32; 30. 76.
- Scaglione, 27. 48.
- Scalea (di) P., 31. 110.
- Scandale Ettore, 6. 74; 6. 75.
- Scti Alberto, 4. 150.
- Schanzer Carlo, 6. 2; 31. 105.
- Schiassi Natale, 1. 434.
- Schirò Giuseppe, 21. 82.

- Schroter Erich, 8. 126; 8. 129; 8. 199.
- Schwerin (von) Krosigk Ludwig, 19. 98.
- Scotti Luciano, 24. 142.
- Sebastiani Osvaldo, 3. 16; 6. 6; 6. 164; 6. 205; 10. 25; 18. 149; 21. 52; 21. 55; 21. 230; 22. 13; 24. 28; 24. 63; 28. 6; 28. 26; 29. 2; 29. 3; 29. 4; 29. 5; 29. 6; 29. 7; 29. 8; 29. 24; 29. 60; 29. 63; 29. 64; 29. 68; 29. 71; 29. 107; 31. 54; 33. 10.
- Segala Renzo, 22. 103.
- Segre Guido, 22. 97.
- Segré, 31. 1.
- Serena Adelchi, 6. 188.
- Serpieri Arrigo, 5. 21; 5. 23; 5. 25.
- Sguazzardi Severo, 3. 155.
- Siliger Helmut, 21. 258.
- Silvestri Euclide, 1. 373; 21. 247.
- Sirianni Giuseppe, 21. 164.
- Sirovich Giulio, 27. 129.
- Sirovich Marcello, 21. 228.
- Sirovich Ugo, 3. 155; 3. 156; 4. 5; 4. 84; 4. 103; 18. 8; 18. 10; 18. 85; 18. 91; 18. 94; 18. 101; 18. 107; 18. 112; 18. 114; 18. 145; 18. 154; 18. 160; 18. 174; 18. 175; 18. 187; 18. 201; 18. 203; 18. 219; 18. 220; 18. 221; 18. 222; 18. 224; 18. 245; 18. 247; 18. 251; 18. 290; 18. 291; 18. 294; 18. 313; 18. 351; 18. 352; 18. 417; 18. 418; 18. 419; 18. 420; 18. 423; 18. 447.
- Sogno Edgardo, 10. 54.
- Soldi Romeo, 3. 517.
- Solmi Arrigo, 3. 369.
- Sorice Antonio, 21. 236.
- Sparano Luiz, 4. 169.
- Sparano Nicola, 4. 190.
- Spessa Pietro, 22. 18.
- Spillman Umberto, 33. 34.
- Spinedi Francesco, 3. 173.
- Spitalieri di Cessole Victor, 31. 15.
- Stewart R. M., 22. 98.
- Stoppani Pietro, 3. 358; 3. 359; 3. 360.
- Strakosch Henry, 27. 4.
- Strino Bruno, 21. 238; 21. 242.
- Suardo Giacomo, 3. 532; 33. 38.
- Succio Orfeo, 3. 410.
- Suvich (de) Fulvio, 3. 360; 27. 41; 27. 42.
- Tabet Carlo, 19. 338.
- Tagliaferri, 21. 173.
- Tangorra Vincenzo, 30. 71.
- Tarcagnola Giovanni, 31. 96.
- Tarchi Angelo, 21. 183; 21. 186.
- Tassinari Giuseppe, 6. 136; 6. 189; 22. 89.
- Teatini Paolo, 24. 112; 24. 127.
- Tedesco Francesco, 6. 2.
- Tenti Bruno, 8 *passim*; 9. 10; 18. 483.
- Theodoli Teodolo, 22. 11.
- Thaon di Revel Paolo, *passim*.
- Thaon di Revel Paolo, 31. 1; 31. 20; 31. 27; 31. 85; 31. 101; 31. 102; 31. 117; 33. 50.
- Todaro Francesco, 31. 45.
- Torino Giovanni, 1. 373.
- Troise Pasquale, 20. 36.
- Tropabas Luis, 26. 9; 26. 19.
- Tucci Michele, 4. 131; 5 *passim*; 18. 385; 18. 447; 18. 572; 19. 172.
- Tumedei Cesare, 3. 268; 27. 5.
- Turati Augusto, 31. 115; 31. 116.
- Urbani A., 21. 206.
- Ursis Bruno, 19. 333.
- Usoni Luigi, 3. 362.
- Vacca Maggiolini Arturo, 1. 386.
- Vallauri Giancarlo, 23. 4; 23. 5; 23. 7.
- Valletta Vittorio, 21. 153; 31. 97.
- Van Langenhove F., 3. 359.
- Vanoni E., 18. 415.
- Van Zeeland Paul, 3. 144; 31. 104; 33. 28.
- Varvaro Giorgio, 21. 205; 21. 206; 31. 95; 33. 43.
- Vaselli Giovanni, 10. 87; 10. 89.
- Venino Pier Gaetano, 31. 26.
- Venturi Augusto, 5. 13; 5. 15; 9. 11.
- Veroi Giuseppe Pietro, 21. 32; 21. 33; 24. 31.
- Vinay Carlo, 15. 5.
- Viola Guido, 4. 3.
- Visagli Pietro, 6. 166.
- Vitali A., 10. 104.

- Vittorio Emanuele III, *passim*.  
Volpi di Misurata Giuseppe, 3. 144; 4.  
144; 23. 42; 27. 27; 27. 34; 31. 50.  
Wagner A., 26. 31; 26. 33; 30. 77.  
Waller P., 10. 29.  
Wunsch Josef, 8. 125; 8. 128; 8. 130;  
8. 195.  
Zacconi Ermete, 29. 64.  
Zanette Cesco, 24. 132.  
Zanini Ezio, 21. 238; 21. 242.  
Zanotti Carlo M., 22. 20.  
Zollinger Walter, 8. 183.  
Zucconi Galli Aldo, 3. 363.

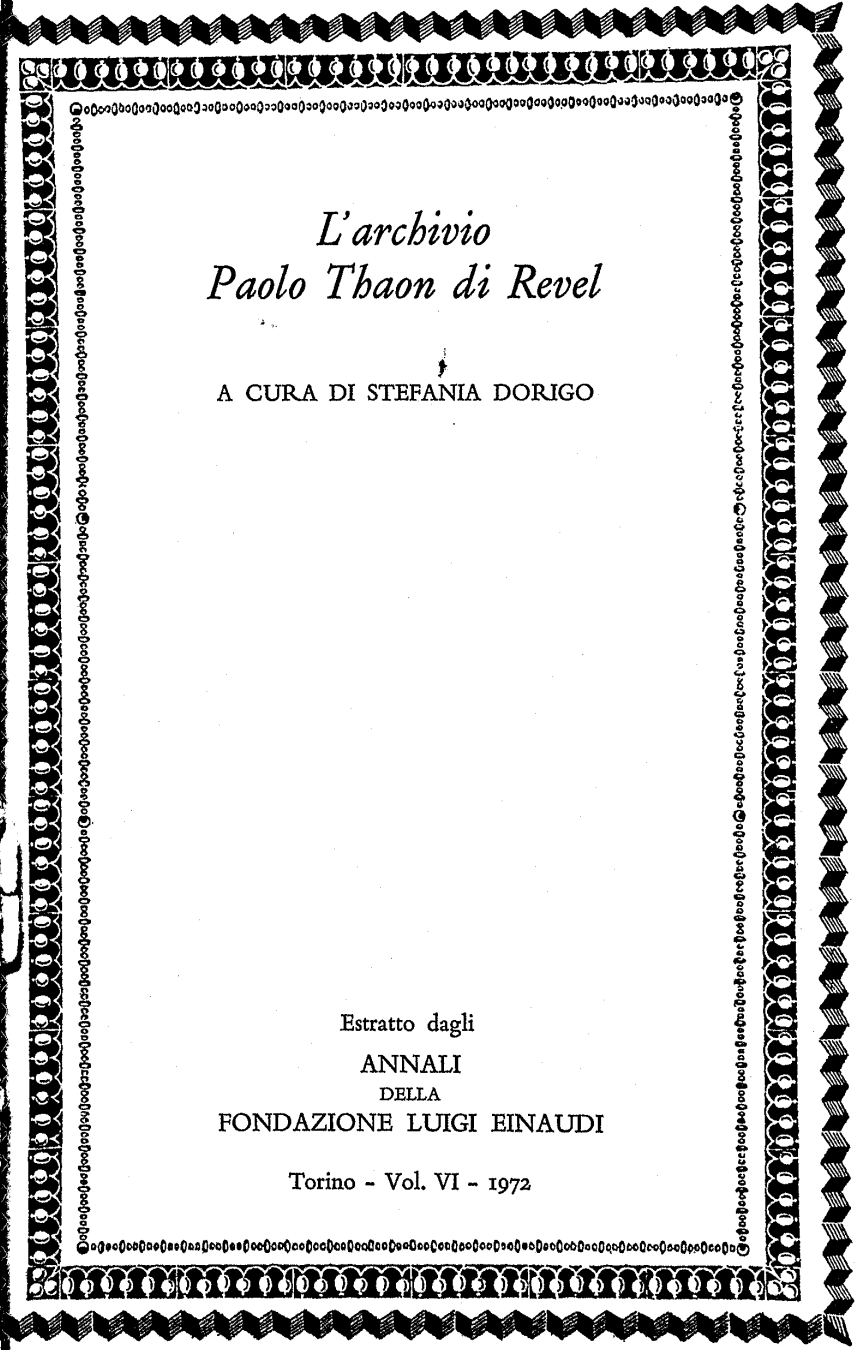

*L'archivio*  
*Paolo Thaon di Revel*

A CURA DI STEFANIA DORIGO

Estratto dagli  
ANNALI  
DELLA  
FONDAZIONE LUIGI EINAUDI

Torino - Vol. VI - 1972

## *L'archivio Paolo Thaon di Revel*

A cura di STEFANIA DORIGO

In seguito ad un ulteriore cospicuo versamento all'archivio della Fondazione di carte e documenti da parte di Paolo Thaon di Revel, recentemente scomparso a Torino il 3 giugno 1973, pubblichiamo qui un supplemento all'inventario apparso negli « Annali », vol. II, 1968, pp. 333-626.

Per gli indici delle abbreviazioni, delle sezioni, delle sigle di Istituzioni, Società ed Enti vari e per l'organigramma del Ministero delle Finanze (1935-1942) vedi « Annali », vol. II, 1968, pp. 337-341.

### **2. Provveditorato Generale dello Stato.**

Fasc. 4-5 (p. 4).

4. IST. POLIGRAFICO STATO. « INCEDIT », *Bozza di contratto d'acquisto di paglia di grano*, Foggia 1940 (a stampa, pp. 4 num.).

5. PROVV. GEN. STATO, *Dati statistici stabilimento « Incedit »*, Roma 1941 (1 tav. datt., note ms.).

### **3. Direzione Generale del Tesoro.**

Fasc. 551-554 (p. 43); 555-642 (p. 44); 643-688 (p. 45).

551. 1) AZZOLINI V., *Relaz. del Governatore della B. I. all'adunanza gen. degli azionisti*, Roma 1935 (framm. di bozze di stampa, pp. num. 25-26, 29-74).

2) B. I., *Relaz. dei sindaci sul bilancio al 31 dic. 1934*, Roma 11 mar. 1935 (bozze di stampa, pp. num. 1-13).

3) GUGLIELMI G., *Relaz. al consiglio ammin. della B. I., gestione 1934*, Roma 1935 (framm. di bozze di stampa, pp. 14-60).

552. Coperta originale: *Riforma bancaria e Credito* (contiene 553-554).

553. DIR. GEN. TESORO, *Depositi fiduciari liberi e vincolati al 31 genn. 1937*, Roma 1937 (1 tav. ms., nota ms. di TdR).

554. DIR. GEN. TASSE, I. I. AFFARI, *Soc. anonime; aumenti capitale al 26 febr. 1937*, Roma 1937 (2 tav. datt., nota ms. di V. Rogari).

555. [?], *Rapporti econom. italo-francesi*, Milano 27 mar. 1935 (datt., c. 4, pp. 4 num.).

556. IST. IT. CREDITO MARITTIMO. UFF. di NEW YORK, *Problema della stabilizzazione dei cambi*, New York 18 apr. 1935 (datt., nota e sigla ms. di B. Mussolini, c. 2, pp. 2 num.).
557. IST. IT. CREDITO MARITTIMO. UFF. di NEW YORK, *Decreto americano sul prezzo dell'argento estratto negli Stati Uniti*, New York 19 apr. 1935 (datt., c. 2, pp. 1).
558. AMBASCIATA IT. a MOSCA, *Commenti sovietici alla politica comm. it.*, Mosca 25 apr. 1935 (datt., nota e sigla ms. di TdR, c. 5, pp. 5 num.).
559. BORLETTI F., *Il sistema-oro*, s. l. 3 mag. 1935 (datt., nota ms. di B. Mussolini, c. 7, pp. 7 num.).
560. MUSSOLINI B., *Situaz. valutaria*, Roma 3 mag. 1935 (datt., c. 2, pp. 2 num.).
561. AZZOLINI V. a TdR, lett., Roma 4 mag. 1935 (datt. firm., c. 10 siglate, pp. 10 num.).
562. 1) TdR, *Motivi che inducono ad allineare la lira; stesura provv.*, Roma 1936 (ms. autogr., c. 10, pp. num. 5 + 5).  
2) IDEM, *Motivi che inducono ad allineare la lira; stesura successiva*, Roma 16 sett. 1936 (ms. autogr., c. 7, pp. 7 num. + copia datt., correz. ms. autogr., nota ms., c. 10, pp. 10 num.).
563. BAGLI I., *Problemi relativi alla diminuzione dei dazi*, Roma 25 sett. 1936 (datt. firm., c. 8, pp. 8 num.).
564. [?], *Dichiarazioni del governo belga sulla situaz. monetaria internaz.*, s. l. 26 sett. 1936 (datt., c. 2, pp. 2 + copia datt., c. 2, pp. 2).
565. ANONIMO, *Il governo francese delibera la svalutazione del franco*, s. l. 27 sett. 1936 (framm. a stampa, c. 1, p. 1).
566. TdR, *Provvedim. da presentare al Consiglio dei ministri del 29 sett.*, Roma sett. 1936 (ms. autogr., c. 2, pp. 2).
567. CAMBI E., *Questioni connesse con l'andamento dei cambi*, Roma 28 sett. 1936 (datt. firm., c. 8, pp. 8 num.).
568. FASSINI A. a TdR, b. vis., Roma 30 sett. 1936 (nota e sigla ms.).
569. SOTTOSEGRETARIATO STATO SCAMBI E VALUTE, *Lira turistica*, Roma 30 sett. 1936 (datt., c. 1, p. 1).
570. SOTTOSEGRETARIATO STATO SCAMBI E VALUTE, *Parità della lira it. rispetto alle principali divise*, Roma 3 ott. 1936 (1 tav. datt., inserto ms.).
571. Coperta originale: *Elenco dei provvedimenti che vengono presentati al Consiglio dei ministri del 5 ottobre 1936*. XIV (contiene 572-588).
572. Coperta originale: *Fascicolo per S. E. il ministro* (note ms. TdR; contiene 573-588).
573. Coperta originale: *R.D.L. che determina il ragguglio aureo della lira in relazione alla svalutazione delle principali monete estere* (contiene 574).
574. VITT. EMAN. III, D. L.: *determinazione del ragguglio aureo della lira in relaz. alla svalutazione delle principali monete estere*, Roma 5 ott. 1936 (datt., c. 8, pp. 8); alleg.: a) MIN. FIN., *Idem; comunicato stampa* (datt., c. 1, p. 1); b) IDEM, D.L.: *determinazione del ragguglio aureo della lira in relaz.*

- alla svalutazione delle principali monete estere; note sugli art.* (datt., c. 3, pp. 3 num.).
575. Coperta originale: *Ministero delle Corporazioni. R.D.L.: controllo dei prezzi* (contiene 576).
576. MIN. CORPORAZ., *Schema D.L.: controllo prezzi*, Roma 5 ott. 1936 (ciclost., correz. ms., c. 4, pp. 4); alleg.: IDEM, *Idem; comunicato stampa* (datt., c. 1, p. 1).
577. Coperta originale: *R.D.L. che abolisce il dazio ad valorem istituito con il R.D.L. 24 settembre 1931, n. 1187 e dà facoltà al Capo del Governo di modificare ulteriormente il regime doganale delle merci in relazione con la nuova situazione monetaria e dei prezzi* (contiene 578).
578. VITT. EMAN. III, D.L.: *abolizione dazio ad valorem*, Roma 5 ott. 1936 (datt., c. 2, pp. 2); alleg.: MIN. FIN., *Idem; comunicato stampa* (datt., c. 2, pp. 2 num.).
579. Coperta originale: *R.D.L. relativo alla emissione di un prestito redimibile 5% ed alla applicazione di una imposta straordinaria sulla proprietà immobiliare per il servizio di detto prestito* (contiene 580-582).
580. VITT. EMAN. III, D.L.: *emissione di un prestito redimibile 5% e applicazione di una imp. straord. immobiliare*, Roma 5 ott. 1936 (bozze di stampa, pp. 6 num.); alleg.: MIN. FIN., *Idem; comunicato stampa* (datt., c. 1, p. 1).
581. DIR. GEN. TESORO, *Piano ammortamento per l'estinzione di un miliardo di capitale nominale, in 25 anni, al 5% annuo*, Roma 1936 (2 tav. datt.).
582. TdR, *Appunto; prestito redimibile*, Roma 1936 (ms. autogr., c. 1, p. 1).
583. Coperta originale: *R.D.L. relativo alla istituzione di una imposta straordinaria progressiva sui dividendi delle società commerciali* (contiene 584-585).
584. VITT. EMAN. III, D.L.: *istitut. di un'imp. straord. progressiva sui dividendi delle soc. comm.*, Roma 5 ott. 1936 (datt., c. 8, pp. 8); alleg.: MIN. FIN., *Idem; comunicato stampa* (datt., c. 1, p. 1).
585. [?], *Imp. straord. progressiva sui dividendi delle soc. comm.; appunto*, Roma 1936 (datt., note ms. di TdR, c. 1, p. 1).
586. Coperta originale: *Decreto del Capo del Governo che stabilisce riduzioni di dazi doganali su merci di largo consumo e modifica il regime doganale di alcune altre merci in relazione con la nuova situazione monetaria e dei prezzi* (contiene 587-588).
587. MUSSOLINI B., *Decr.: riduzione dazi doganali su merci di largo consumo e modifica del regime doganale*, Roma 5 ott. 1936 (datt., c. 2, pp. 2 num.); alleg.: MIN. FIN., *Idem; comunicato stampa* (ciclost., c. 2, pp. 2 num.).
588. DIR. GEN. DOGANE, I. I., *Criteri seguiti per determinare riduzioni doganali*, Roma 1936 (datt., c. 2, pp. 2); alleg.: a) IDEM, *Elenco materie prime e prodotti alimentari sgravati del dazio sul valore* (datt., c. 6, pp. 6 num.); b) IDEM, *Idem; riduzioni doganali proposte* (3 tav. datt., note ms + copia ciclost.).

589. NOT. FID., Roma 5 ott. 1936 (2 not. datt., c. 2, pp. 2).
590. AGENZIA STEFANI, *Bollettino radio*, Roma 6 ott. 1936 (ciclost., nota e sigla ms. di B. Mussolini, c. 1, p. 1).
591. BUZZI R., *Reazioni ai nuovi provvedimenti finanziari*, Genova 6 ott. 1936 (datt. firm., c. 2, pp. 2).
592. NOT. FID., Torino 6 ott. 1936 (1 not. datt., c. 2, pp. 2 num.).
593. Coperta originale: *Per i giornalisti* (contiene 594-596).
594. BRUSADELLI G. a TdR, b. vis., Milano s. d. (nota ms.); alleg.: BRUSADELLI G. a GUARNERI F., lett., Legnano 28 sett. 1936 (datt., c. 2, pp. 2 num.).
595. MIN. STAMPA E PROPAGANDA. SERVIZIO STEFANI SPECIALE, *Situaz. dei prezzi in Francia a seguito della svalutazione del franco*, Parigi 7 ott. 1936 (datt., note ms., c. 1, p. 1).
596. AZZOLINI V. a TdR, b. vis., Roma s. d. (nota ms.); alleg.: AZZOLINI V., D.L.: *parità della lira; comunicato stampa*, Roma 1936 (datt., c. 2, pp. 2 num.).
597. INT. TEL., Torino 7 ott. 1936 (1 int. datt., c. 1, p. 1).
598. NOT. FID., Roma, Milano 7 ott. 1936 (3 not. datt., c. 7, pp. 4 num. + 3).
599. Coperta originale: *Dichiarazioni del governo Fascista* (contiene 600-601).
600. INT. TEL., Roma 8 ott. 1936 (1 int. datt.).
601. TdR, *Dichiarazioni del governo fasc.: nuovo valore della lira*, Roma 1936 (ms. autogr., c. 2, pp. 2 num. + copia datt., correz. ms. autogr., c. 2, pp. 2).
602. INT. TEL., Torino 8 ott. 1936 (1 int. datt., c. 1, p. 1).
603. NOT. FID., s. l. 8 ott. 1936 (1 not. datt., c. 2, pp. 2 num.).
604. MUSSOLINI B. a TdR, lett., Roma 9 ott. 1936 (ms. autogr., c. 2, p. 1); alleg.: a) NOT. FID., Roma, Milano, Genova, Napoli 6-8 ott. 1936 (9 not. datt., c. 11, pp. 11); b) BUZZI R., *Borsa valori*, Genova 7 ott. 1936 (datt. firm., c. 1, pp. 1); c) BUONCRISTIANO G. a MUSSOLINI B., lett., Roma 9 ott. 1936 (ms. autogr. firm., c. 2, p. 1); d) INT. TEL., Roma, Milano, Torino, Genova, Trieste 7-14 ott. 1936 (83 int. datt., c. 83, pp. 83); e) DIR. GEN. TESORO. SEGRETERIA. UFF. INFORMAZIONI, *Bollettino stampa estera*, Roma 16 ott. 1936 (datt., nota ms., c. 2, pp. 2); f) ANONIMO a MUSSOLINI B., lett., Milano s. d. (ms., c. 2, pp. 2); g) [?], *Informazioni su Vincenzo Nicola Sparano*, s. l. s. d. (datt., c. 3, pp. 3 num.).
605. INT. TEL., Roma, Milano, Torino, Genova, Trieste 9 ott. 1936 (26 int. datt., c. 26, pp. 26).
606. NOT. FID., Roma 9 ott. 1936 (1 not. datt., nota ms., c. 2, pp. 2 num.).
607. CONS. MINISTRI, *Accordi con le Conf. Sindacali Fasc.*, Roma 1936 (datt., c. 1, p. 1 + copia datt., c. 1, p. 1).

608. TdR, *Situaz. del lavoro e dei salari a seguito dell'allineamento della lira*, Roma 1936 (ms. autogr., c. 1, p. 1 + copia datt., c. 1, p. 1 + coperta datt. + 2 copie datt., c. 2, pp. 2).
609. TdR, *Situaz. del commercio a seguito dell'allineamento della lira*, Roma 1936 (ms. autogr., c. 2, pp. 2 + copia datt., c. 2, pp. 2 + coperta datt. + 2 copie datt., c. 4, pp. 4).
610. TdR, *Situaz. dell'industria a seguito dell'allineamento della lira*, Roma 1936 (ms. autogr., c. 2, pp. 2 num. + copia datt., c. 2, pp. 2 num. + coperta datt. + copia datt., c. 2, pp. 2 num.).
611. 1) TdR, *Situaz. dell'agricoltura a seguito dell'allineamento della lira*, Roma 1936 (datt., correz. ms. autogr., c. 2, pp. 2 num. + copia datt., c. 2, pp. 2 num.).  
2) IDEM, *Idem; stesura provv.*, Roma 1936 (ms. autogr., c. 2, pp. 2 num.).
612. TdR, *Effetti dell'allineamento della lira sul commercio e sull'industria*, Roma 1936 (ms. autogr., c. 2, pp. 2 num.).
613. TdR, *Effetti dell'allineamento della lira sull'economia e sulla fin. it.*, Roma 1936 (ms. autogr., c. 1, p. 1).
614. TdR, *Effetti dell'allineamento della lira sulla situaz. dei possessori di tit. a reddito fisso*, Roma 1936 (ms. autogr., c. 1, p. 1).
615. [?], *Considerazioni sull'allineamento della lira*, s. l. 1936 (datt., c. 3, pp. 3 + 1 framm. datt.).
616. TdR, *Provvedim. necessari per l'allineamento della lira*, Roma 1936 (ms. autogr., c. 1, p. 1).
617. SOTTOSEGRETARIATO STATO SCAMBI E VALUTE, *Schema di comunicato stampa: accordi di clearings e compensazioni private*, Roma 1936 (datt., c. 1, p. 1).
618. TdR, *Appunto: prezzi e allineamento della lira*, Roma 1936 (ms. autogr., c. 1, p. 1).
619. [?], *Dichiarazioni del governo britannico sulla svalutazione del franco*, s. l. 1936 (datt., c. 1, p. 1).
620. [?], *Dichiarazioni del governo francese sulla svalutazione del franco*, s. l. 1936 (datt., c. 2, pp. 2).
621. TdR, *Allineamento della lira; appunto*, Roma 1936 (ms. autogr., c. 1, p. 1).
622. AGENZIA STEFANI, *Conseguenze della svalutazione della lira sul commercio romeno*, Roma 1936 (framm. datt., c. 1, p. 1).
623. AGENZIA STEFANI, *Bollettino radio*, Roma 1936 (framm. ciclost., c. 1, p. 1).
624. D'AGOSTINO A., *Parità della lira con le principali valute*, Roma 1936 (datt. firm., correz. ms., c. 2, pp. 2 num.).
625. Coperta originale: *Svalutazione. Notizie* (contiene 626-639).
626. AZZOLINI V., *Fabbisogno di divisa estera*, Roma 10 mag. 1935 (datt. firm., sigla ms. di TdR, c. 4, pp. 4 num.).



627. TAMARO A., *Misure monetarie in Svizzera*, Roma 28 sett. 1936 (datt., c. 4, pp. 4 num.).
628. BALLERINI E. a TdR, tel., New York 29 sett. 1936 (datt., sigla ms. di TdR, c. 3, pp. 3 num.).
629. GRUPPI, *Informazioni non controllate su monete secondarie*, Parigi 29 sett. 1936 (datt., c. 3, pp. 3 num.).
630. TdR, *Organicità e complessità dei provvedim. del governo*, Roma 1936 (ms. autogr., c. 2, pp. 2 num. + 2 copie datt., c. 2 + 2, pp. num. 2 + 2).
631. TdR, *Allineamento della lira; appunti per i giornalisti*, Roma 1936 (ms. autogr., c. 1, p. 1 + 3 copie datt., c. 3, pp. 3).
632. TdR, *Effetti dell'allineamento della lira nei confronti dei debitori*, Roma 1936 (ms. autogr., c. 1, p. 1).
633. TdR, *Allineamento della lira; precedenti*, Roma 1936 (ms. autogr., c. 1, p. 1).
634. TdR, *Appunto: prezzi all'ingrosso*, Roma 1936 (ms. autogr., c. 1, p. 1).
635. TdR, *Effetti dell'allineamento della lira sul bilancio dello stato*, Roma 1936 (ms. autogr., c. 2, pp. 2 num.).
636. TdR, *Allineamento della lira; sommario*, Roma 1936 (ms. autogr., c. 1, p. 1).
637. SOTTOSEGRETIARIATO STATO SCAMBI E VALUTE, *Preventivi spesa 1937*, Roma 1936 (1 tav. datt., nota ms. di TdR).
638. SOTTOSEGRETIARIATO STATO SCAMBI E VALUTE, *Situaz. divise entrate ed erogate 1° genn. - 31 dic. 1936*, Roma 1937 (1 tav. datt., nota ms. di TdR).
639. D'AGOSTINO A., *Gestione valutaria 1° genn. 1936-28 febr. 1937*, Roma 3 mar. 1937 (datt. firm., c. 5, pp. 5 num.).
640. TdR, *Esp. fin. Camera. « L'allineamento della lira »*, Roma mag. 1937 (datt., c. 10, pp. 10 num.).
641. TdR, *Appunti*, Roma s. d. (ms. autogr., c. 2, pp. 2).
642. MIN. FIN., *Discorso del ministro giapponese delle Fin. alla Dieta il 23 genn. 1935*, Roma s. d. (datt., c. 2, pp. 2 + copia datt., c. 2, pp. 2).
643. [?], *Dati su E. Guarini*, Lodi 12 febr. 1918 (datt., nota ms., dal « Corriere dell'Adda », c. 2, pp. 2).
644. VITT. EMAN. III, *D. L. 20 apr. 1933, n. 332*, Roma 20 apr. 1933 (datt., c. 3, pp. 3 num.).
645. Coperta originale: *Contingentamenti* (contiene 646-649).
646. [?], *Certificati di pagamenti sull'estero*, Roma 11 febr. 1935 (datt., sigla ms. di TdR, c. 3, pp. 3 num.); alleg.: [?], *Il « Piano Krogmann »*, Francoforte 5 ago. 1934 (traduz. datt. da « Frankfurter Zeitung », c. 5, pp. 5 num.).
647. [?], *Applicazione Decr. Min. 16 febr. 1935 sulla limitaz. delle import.*, Roma 20 febr. 1935 (datt., nota ms. e sigla di P. Grassi, c. 7, pp. 7 num.).

648. IRI, *Commercio interno e scambi internazionali*, Roma 14 mar. 1935 (datt., c. 15, pp. 14 num. + 29 tav. datt.).
649. IRI, *La difesa nella guerra economica*, Roma 1935 (datt., note e correz. ms., c. 19, pp. 19 num.); alleg.: a) IDEM, *Varie cat. industriali* (1 tav. ms., inserti datt.); b) IDEM, *Clearing* (1 tav. ms., inserti datt.).
650. RACHELI M., *Regolamentazione import.*, Roma 12 apr. 1935 (datt. firm., correz. e note ms., c. 7, pp. 7 num.).
651. SOCIÉTÉ D'ÉTUDES ET D'INFORMATIONS ÉCONOMIQUES, *Bulletin quotidien*, Parigi 12 apr. 1935 (framm. ciclost., nota ms. firm. di TdR, c. 2, pp. num. 10-11).
652. SOCIÉTÉ D'ÉTUDES ET D'INFORMATIONS ÉCONOMIQUES, *Bulletin quotidien*, Parigi 13 apr. 1935 (ciclost., nota ms., c. 12, pp. 12 num.); alleg.: GABINETTO TdR, bigl. datt.
653. GUARINI E. a TdR, lett., Bruxelles 24 apr. 1935 (datt. firm., sigla di TdR, c. 1, p. 1); alleg.: GUARINI E. a RICCIARDI A., lett., Milano 16 apr. 1935 (copia datt., correz. ms., c. 3, pp. 3 num.).
654. SOCIÉTÉ DES NATIONS. COMITÉ ÉCONOMIQUE, *Politique commerciale*, Ginevra 28 apr. 1935 (ciclost., c. 3, pp. 5 num.).
655. CAMERA DEP., *Relaz. giunta gen. bilancio (rel. Bruchi): dis. legge presentato da TdR: previs. entrata e spesa Min. Fin. 1° lug. 1935-30 giu. 1936*, Roma apr. 1935 (framm. di bozze di stampa, note ms., pp. num. 100-105).
656. [?], *Situaz. della lira*, s. l. 1936 (framm. datt., c. 6 + 4 framm., pp. num. 3-6, 10-13).
657. GRASSI P., *Schema provvedim.: regolamento import.-esport. con i paesi a valuta libera*, Roma 28 dic. 1939 (datt. firm., c. 2, pp. 4 + copia datt., c. 4, pp. 4 num.); alleg.: a) MIN. SCAMBI E VALUTE, *Idem* (datt., correz. ms., c. 3, pp. 3 num. + copia datt., c. 3, pp. 3 num. + copia datt., c. 2, pp. 2); b) DIR. GEN. TESORO, *Relaz. sul progetto del Min. Scambi e valute* (datt., c. 3, pp. 3); c) IDEM, *Analogie e differenze tra il progetto del Min. Scambi e valute e quello del Min. Fin.* (datt., c. 4, pp. 4 num.); d) TdR, *Appunto per Paolo Grassi* (ms. autogr. siglato, c. 2, p. 1).
658. Coperta originale: *Prezzo dell'oro* (contiene 659-662).
659. TdR al COMANDO GEN. GUARDIA FIN. e alla B. I., lett., Roma 20 genn. 1940 (copia datt., c. 1, pp. 2); alleg.: a) AZZOLINI V. a TdR, lett., Roma 11 genn. 1940 (copia datt., c. 1, p. 1); b) AZZOLINI V., *Schema di lett. di TdR al Comando gen. della Guardia fin. e alla B. I.* (datt., c. 1, pp. 2).
660. RICCARDI R., *Disciplina del commercio dell'oro*, Roma 5 febr. 1940 (copia datt., c. 1, pp. 2); alleg.: MIN. SCAMBI E VALUTE, *Schema D.L.: modificazioni al D.L. 14 nov. 1935, n. 1935, convertito in legge 26 mar. 1936, n. 689, disciplina del commercio dell'oro* (datt., c. 3, pp. 3 num.).
661. AZZOLINI V. a TdR, lett., Roma 9 febr. 1940 (copia datt., c. 1, p. 1); alleg.: a) AZZOLINI V. a RICCARDI R., lett., Roma 9 febr. 1940 (copia datt., c. 3, pp. 3 num.); b) AZZOLINI V., *Schema D.L.: modificazioni al D.L.*

14 nov. 1935, n. 1935, convertito in legge 26 mar. 1936, n. 689, disciplina del commercio dell'oro (datt., c. 2, pp. 2 num.).

662. TdR, *Prezzo dell'oro*, Roma 17 febr. 1940 (datt., c. 3, pp. 3 num.).

663. AZZOLINI V. a TdR, lett., Roma 5 mar. 1940 (copia datt., c. 1, pp. 2); alleg.: a) LONGO A., *Commercio cambi; regime import.*, Roma 29 nov. 1939 (circol. datt., c. 1, pp. 2); b) GIUSTINIANI, *Regime import.; import. speciali; trasferimento risparmi degli it. residenti all'estero*, Roma 14 febr. 1940 (circol. datt., c. 1, p. 1); c) IDEM, *Regime import.; import. speciali; commercio cambi*, Roma 20 febr. 1940 (circol. datt., c. 1, p. 1); d) RICCARDI R. ad AZZOLINI V., lett., Roma 27 febr. 1940 (copia datt., c. 1, p. 1); e) AZZOLINI V. a RICCARDI R., lett., Roma 29 febr. 1940 (copia datt., c. 1, pp. 2); f) AZZOLINI V. a RICCARDI R., lett., Roma 2 mar. 1940 (copia datt., c. 2, pp. 2); g) AZZOLINI V. a RICCARDI R., lett., Roma 5 mar. 1940 (copia datt., c. 1, pp. 2).

664. AZZOLINI V., *Promemoria: necessità di disciplinare i cambi delle divise estere*, Roma 6 mar. 1940 (datt., c. 3, pp. 3 num.).

665. AZZOLINI V. a TdR, lett., Roma 7 mar. 1940 (copia datt., c. 1, pp. 2); alleg.: AZZOLINI V., *Minuta istruzioni agli amministratori delegati delle banche* (datt., c. 2, pp. 2).

666. AZZOLINI V. a TdR, lett., Roma 9 mar. 1940 (copia datt., c. 1, p. 1); alleg.: a) NOT. FID., Roma 9 mar. 1940 (1 not. datt., c. 1, p. 1); b) AZZOLINI V. a TdR, lett., Roma 8 mar. 1940 (copia datt., c. 1, p. 1); c) AZZOLINI V., *Relaz.: prassi provvedim. relativi al valore della moneta*, Roma 8 mar. 1940 (datt., c. 3, pp. 3 num.).

667. AZZOLINI V. a TdR, lett., Roma 9 mar. 1940 (copia datt., c. 1, p. 1); alleg.: AZZOLINI V., *Relaz. a Mussolini: provvedim. sui prezzi* (datt., c. 5, pp. 4 num. + 1).

668. IST. NAZ. CAMBI ESTERO, *Import. senza impiego di valuta*, Roma 11 mar. 1940 (circol. ciclost., c. 3, pp. 3 num.).

669. MIN. SCAMBI E VALUTE, *Import. senza impiego di valuta*, Roma 11 mar. 1940 (circol. ciclost., c. 2, pp. 2 num.).

670. FERRARIO G. a TdR, lett., Roma 11 mar. 1940 (copia datt., c. 1, p. 1); alleg.: a) FERRARIO G., *Circol. alle banche agenti e aggregate alla Conf. fasc. aziende credito, ass.*, Roma 10 mar. 1940 (copia datt., c. 1, p. 1); b) IDEM, *Commercio cambi. Import. speciali*, Roma 10 mar. 1940 (copia datt., c. 1, p. 1).

671. 1) Coperta originale: *Variabilità dei cambi in clearing*.

2) GRASSI P., *Conferimento all'Ist. Naz. Cambi Estero della facoltà di fissare i corsi di cambio*, Roma 26 mar. 1940 (datt., c. 3, pp. 3 num.); alleg.: a) RICCARDI R. a TdR, lett., Roma 21 mar. 1940 (copia datt., nota ms. di TdR, c. 1, p. 1); b) MIN. SCAMBI E VALUTE, *Schema D.L.: conferimento all'Ist. Naz. Cambi Estero della facoltà di fissare i corsi di cambio* (datt., c. 1, p. 1); c) IDEM, *Accordi con la Germania per l'applicazione di cambi diversi*, Roma 10 mar. 1940 (datt., c. 2, pp. 2).

672. TdR a RICCARDI R., lett., Roma 28 mar. 1940 (copia datt., c. 2, pp. 2 num.).

673. Coperta originale: 1) *Prezzo dell'oro*. 2) *Condono di pene pecuniarie e modifica delle norme di cessione di titoli esteri*. 3) *Compensazione generale tra importazioni ed esportazioni*. 4) *Importazioni franco-valuta*. 5) *Variabilità dei cambi in clearing*. 6) *Estensione del premio per la lira turistica alle cessioni di divise da parte del personale diplomatico e consolare* (contiene 670-684).

674. Coperta originale: *Esportazioni franco-valuta* (contiene 675-677).

675. MIN. SCAMBI E VALUTE, *Applicazione di un premio valutario*, Roma 18 dic. 1939 (datt., correz. ms., c. 15, pp. 15 num. + copia datt., aggiunta ms., c. 18, pp. 18 num.).

676. [?], *Preventivo valutario e conguagli valutari 1940*, Roma 21 dic. 1939 (datt., nota ms., c. 2, pp. 2).

677. DIR. GEN. DOGANE., I. I., *Merci di import. e di esport.*, Roma s. d. (datt., c. 7, pp. 7).

678. Coperta originale: *Compensazione generale tra importazioni ed esportazioni* (contiene 675-677).

679. GRASSI P., *Schema provvedim.: sistema di compensazione gen. import.-esport. con paesi a valuta libera*, Roma 5 genn. 1940 (datt., c. 4, pp. 4 num.).

680. RICCARDI R. a TdR, lett., Roma 18 genn. 1940 (copia datt., c. 1, pp. 2).

681. Coperta originale: *Condono di pene pecuniarie e modifica delle norme di cessione di titoli esteri* (contiene 681-684).

682. GRASSI P., *Schema provvedim.: condono di pene pecuniarie per infrazioni a norme valutarie*, Roma 4 dic. 1939 (datt., c. 3, pp. 3 num.).

683. GRASSI P., *Schema provvedim.: condono di pene pecuniarie per infrazioni a norme valutarie*, Roma 5 dic. 1939 (datt., c. 1, pp. 2).

684. SEN. d. R., *Dis.-legge, presentato da Mussolini, TdR, Grandi, Riccardi, convers. in legge del D.L. 14 dic. 1939, n. 1915, condono di pene pecuniarie per infrazioni a norme valutarie*, Roma 19 genn. 1940 (a stampa, nota ms., pp. 2 num.).

685. TdR a RICCARDI R., lett., Roma s. d. (copia datt., c. 1, p. 1); alleg.: MIN. SCAMBI E VALUTE, *Schema dis.-legge: condono di pene pecuniarie per infrazioni a norme valutarie*, Roma 25 nov. 1939 (datt., c. 2, pp. 2).

686. 1) Coperta originale: *Estensione del premio per la lira turistica alle cessioni di divise da parte del personale diplomatico e consolare*.

2) TdR a RICCARDI R., lett., Roma 30 mar. 1940 (copia datt., c. 1, p. 1).

3) RICCARDI R. a TdR, lett., Roma 22 mar. 1940 (copia datt., c. 1, p. 1).

687. D'AGOSTINO A. a TdR, lett., Berlino 11 lug. 1940 (datt. firm., nota e sigla ms. di TdR, nota e sigla ms. di U. Sirovich, c. 2, pp. 2); alleg.: D'AGOSTINO A., *Colloquio con Funk* (datt. firm., c. 2, pp. 2 num.).

688. FERRARIO G. a TdR, lett., Roma 25 ago. 1940 (datt. firm., nota ms. e sigla di TdR, c. 4, pp. 4 num.).

#### 4. Direzione Generale delle Dogane e Imposte Indirette.

Fasc. 212-216 (p. 20).

212. Coperta originale: *I servizi doganali nella riforma degli ordinamenti finanziari* (contiene 213-215).

213. BAGLI I., *Riordinamento servizi imp. fabbricazione*, Roma 7 nov. 1937 (datt. firm., c. 23, pp. 22 num.); alleg.: a) IDEM, *Schema D.L.: riordinamento servizi imp. fabbricazione*, Roma 1937 (datt., c. 9, pp. 9); b) IDEM, *Ruoli personale uff. tec. imp. fabbricazione* (1 tav. datt., nota ms.); c) IDEM, *Ruolo personale provinciale Catasto SS. TT. erariali* (1 tav. datt., nota ms.); d) IDEM, *Circostrizione territoriale uff. tec. imp. fabbricazione* (1 tav. datt., nota ms.); e) IDEM, *Spesa annua personale nuovi ruoli* (1 tav. datt., nota ms.).

214. BAGLI I. a TdR, lett., Roma 10 ott. 1938 (datt. firm., c. 2, p. 1; aggiunta ms.); alleg.: a) BAGLI I., *Personale addetto alla Dir. gen. dogane, I.I.*, Roma 5 ott. 1938 (datt., c. 4, pp. 6); b) IDEM, *Situaz. servizi doganali*, Roma 5 ott. 1938 (datt., c. 4, pp. 7).

215. COMMIS. INTERMINISTERIALE REVIS. LEGGI FINANZIARIE, *Legge doganale; relax.*, Roma s. d. (datt. firm. da AA. VV., c. 67, pp. 65 num.).

216. CAMERA FASCI CORPORAZ., *Dis-legge n. 785, presentato da TdR: legge doganale*, Roma 23 apr. 1940 (a stampa, pp. 80 num.).

#### 5. Direzione Generale del Catasto e dei Servizi Tecnici Erariali.

Fasc. 33-81 (p. 3); 82-118 (p. 4).

33. Coperta originale: *Catasto terreni. Premessa e Reddito Dominicale* (contiene 34-81).

34. DIR. GEN. CATASTO SS. TT., *T. U. leggi sul nuovo Catasto e regolamento per la sua esecuzione*, Roma 1934 (a stampa, pp. 103 num.); alleg.: IDEM, *Appunto* (datt., c. 1, p. 1).

35. DIR. GEN. CATASTO SS. TT., *Modificazioni al T. U. leggi sul nuovo Catasto*, Roma 1935 (a stampa, pp. 11 num.).

36. MOTTA R., *Relax. per il piano autarchico*, s. l. 27 ago. 1938 (datt., c. 2, pp. 2); alleg.: a) IDEM, *Trattrici e motori iscritti alla S.U.M.A., 1924-1937* (1 tav. datt.); b) IDEM, *Consumo annuale petrolio e nafta agricoli* (1 tav. datt.).

37. Coperta originale: *Promemoria sui prezzi ritenuti equamente remunerativi dei principali prodotti agricoli in relazione agli attuali costi di produ-*

*zione negli ambienti ritenuti più favorevoli, compatibilmente con le esigenze quantitative previste nei piani autarchici. Gennaio XVII°* (contiene 38-41).

38. CONF. FASC. AGRIC., *Alcune notizie sull'agricoltura it.*, Roma genn. 1939 (datt., c. 2, pp. 2).

39. CONF. FASC. AGRIC., *Contributi assistenza sociale 1928-38*, Roma genn. 1939 (1 tav. datt. + copia datt.).

40. CONF. FASC. AGRIC., *Numeri indici attuali*, Roma genn. 1939 (1 tav. datt.).

41. CONF. FASC. AGRIC., *Prezzi principali prodotti agricoli; mezzi per assicurarne la stabilizzazione*, Roma genn. 1939 (17 tav. datt., inserti datt.).

42. TUCCI M., *Situaz. servizio conservazione nuovo Catasto terreni al 1° genn. 1939*, Roma 2 mar. 1939 (datt. firm., c. 2, pp. 4); alleg.: DIR. GEN. CATASTO SS. TT., *Idem; definizione domande voltura* (datt., c. 1, p. 1).

43. TUCCI M., *Volture ineseguibili; semplificazione procedura*, Roma 2 mar. 1939 (datt. firm., c. 2, pp. 4); alleg.: DIR. GEN. CATASTO SS. TT., *Volture ineseguibili* (datt., c. 2, pp. 2 num.).

44. Coperta originale: 6. *Analisi del reddito dominicale e delle cause che ne determinano le variazioni. Prodotto lordo. Estimo* (contiene 45-49).

45. TdR a SERPIERI A., lett., Roma 14 mar. 1939 (datt., c. 1, pp. 2); alleg.: SERPIERI A. a TdR, lett., Firenze 5 mar. 1939 (datt., c. 2, pp. 3).

46. TdR, *Il Catasto nella legislazione fasc.; paragrafo 5 bis; stesura provv.*, Roma 1939 (ms. autogr., inserto datt., c. 1 + 2 framm., pp. 3).

47. TdR, *Il Catasto nella legislazione fasc.; paragrafi 6 bis-7; stesura provv.*, Roma 1939 (2 framm. ms. autogr. + 1 framm. datt.).

48. [?], *Produzione agricola 1913-1937*, s. l. s. d. (1 framm. datt.).

49. TdR, *Appunto*, Roma s. d. (ms. autogr., c. 1, p. 1).

50. VITT. EMAN. III, *Schema D.L.: istituzione del Nuovo Catasto edilizio urbano*, Roma apr. 1939 (a stampa, pp. 11 num.).

51. Coperta originale: *Catasto terreni; diverse edizioni del provvedimento* (contiene 52-58).

52. TdR, *Schema D.L.: revis. gen. estimi terreni; 1° testo*, Roma 1939 (datt., correz. ms. autogr., c. 6, pp. 6).

53. TdR, *Schema D.L.: revis. gen. estimi terreni; 2° testo*, Roma 1939 (datt., correz. ms., c. 6, pp. 6 num.).

54. DIR. GEN. I. D., *D.L.: revis. gen. estimi terreni; schema art. 12-15*, Roma 1939 (datt., c. 2, pp. 2).

55. TdR, *Schema D.L.: revis. gen. estimi terreni; testo riveduto da Bario*, Roma 1939 (datt., nota ms. di TdR, c. 29, pp. 23 num. + 4 tav. contr. A-D).

56. TdR, *Schema D.L.: revis. gen. estimi terreni; 4° testo*, Roma 1939 (datt., correz. e nota ms. autogr., c. 5 + 5, pp. 10).

57. TdR, *Schema D.L.: revis. gen. estimi terreni; 3° testo art. 2 e 6*, Roma 1939 (datt., nota ms. autogr., c. 2, pp. 2).

58. DIR. GEN. CATASTO SS. TT., *D.L.: revis. gen. estimi terreni; cenno illustrativo*, Roma 1939 (ciclost., c. 3, pp. 3 num.).

59. Coperta originale: *Studio sul Catasto terreni. I. Premessa* (contiene 60-63).
60. DE PILATO U., *L'agricoltura nella legislazione trib. it.*, Roma nov. 1938 (datt., c. 9, pp. 9 num.).
61. TdR, *Il Catasto nella legislazione fasc.; paragrafi 1-2; stesura provv.*, Roma 1939 (ms. autogr., c. 6, pp. 5 + copia datt., c. 4, pp. 4 num.).
62. TdR, *Il Catasto nella legislazione fasc.; paragrafi 3-4; stesura provv.*, Roma 1939 (ms. autogr., c. 5, pp. 5 + copia datt., c. 5, pp. 5 num.).
63. TdR, *Aggiornamento del Catasto terreni e istituzione Catasto edilizio; sommario*, Roma 1939 (ms. autogr., c. 4, pp. 3).
64. 1) Coperta originale: § 5.  
2) TdR, *Il Catasto nella legislazione fasc.; paragrafo 5; stesura provv.*, Roma 1939 (ms. autogr., c. 4 + 3 framm., pp. 4 + 3; + parziale copia datt., c. 4, pp. 4 num.).  
3) IDEM, *Idem; stesura successiva*, Roma 1939 (datt., correz. e aggiunte ms. autogr., c. 4, pp. 4 num.).
65. Coperta originale: § 6 (contiene 66).
66. TdR, *Il Catasto nella legislazione fasc.; paragrafo 6; stesura provv.*, Roma 1939 (ms. autogr., inserto datt., c. 9, pp. 9 + copia datt., c. 7, pp. 7 num.).
67. TdR, *Il Catasto nella legislazione fasc.; paragrafo 5; stesura provv.*, Roma 1939 (datt., c. 5, pp. 5 num. + parziale copia datt., c. 1 + 1 framm., pp. 2).
68. TdR, *Il Catasto nella legislazione fasc.; paragrafo 5; parziale stesura provv.*, Roma 1939 (ms. autogr., c. 1, p. 1 + copia datt., c. 1, p. 1 + 1 framm. datt., nota ms. autogr.).
69. TdR, *Il Catasto nella legislazione fasc.; paragrafi 7-8; stesura provv.*, Roma 1939 (ms. autogr., c. 6, pp. 6 + copia datt., pp. 4 num. + 2).
70. Coperta originale: *Testi della 1ª parte; ed. 2ª e 3ª* (contiene 71-73).
71. TdR, *Il Catasto nella legislazione fasc.; paragrafi 1-9; stesura provv.*, Roma 1939 (datt., correz. e aggiunte ms. autogr., c. 26, pp. 26 num.).
72. TdR, *Il Catasto nella legislazione fasc.; paragrafi 1-9; stesura provv.*, Roma 1939 (datt., correz. ms., c. 24, pp. 24 num. + copia datt., correz. ms., c. 24, pp. 24 num.).
73. 1) Coperta originale: *Testo definitivo* (framm.).  
2) TdR, *Il Catasto nella legislazione fasc.; paragrafi 1-9*, Roma 1939 (datt., correz. e aggiunte ms. autogr., c. 27, pp. 27 num.).
74. Coperta originale: *2ª copia* (contiene 75-76).
75. Coperta originale: *Minuta* (contiene 76).
76. TdR, *Il Catasto nella legislazione fasc.; paragrafi 10-11*, Roma 1939 (ms. autogr., c. 3, pp. 3 + copia datt., c. 3, pp. 3 num.).
77. TdR, *Il Catasto nella legislazione fasc.; paragrafo 10; stesura provv.*, Roma 1939 (ms. autogr., c. 4, pp. 3).
78. TdR, *Il Catasto nella legislazione fasc.; paragrafo 11; stesura provv.*, Roma 1939 (ms. autogr., c. 1, p. 1).

79. DIR. GEN. CATASTO SS. TT., *Catasto edilizio: modificazioni apportate al testo del provvedim.*, Roma 1939 (datt., c. 2, pp. 2).
80. TdR, *Beneficio fondiario; appunto*, Roma s. d. (ms. autogr., c. 2, p. 1).
81. Coperta originale: *Studio per la Rivista del Catasto. IIª. Reddito domenicale* (vuota, note ms. autogr. di TdR).
82. Coperta originale: *Imposte con sistemi di accertamento a int. contrapposti* (contiene 83-118).
83. TUCCI M., *Revis. estimi terreni*, Roma 23 dic. 1938 (datt. firm., c. 4, pp. 6 + parziale copia datt., c. 4 + 2 framm., pp. 4 + 2 framm.); alleg.: a) DIR. GEN. CATASTO SS. TT., *Piano esecuzione lavori revis. estimi* (datt., c. 5, pp. 5 num. + parziale copia datt., c. 4, pp. 4); b) IDEM, *Divisione del territorio naz. in 20 zone catastali* (1 carta geografica).
84. Coperta originale: *IV. Procedura e contenzioso nella revisione degli estimi catastali terreni* (contiene 85-90).
85. TdR, *Legge 29 giu. 1939, n. 976, revis. gen. estimi terreni; schema art. 8*, Roma 1939 (ms. autogr., c. 2, p. 1).
86. TdR, *Legge 29 giu. 1939, n. 976, revis. gen. estimi terreni; schema art. 8*, Roma 1939 (ms. autogr., c. 4, pp. 4); alleg.: IDEM, *Compiti delle Commis. censuarie* (ms. autogr., c. 1, p. 1).
87. TdR, *Legge 29 giu. 1939, n. 976, revis. gen. estimi terreni; schema art. 11*, Roma 1939 (ms. autogr., c. 2, p. 1); alleg.: TUCCI M., *Revis. estimi terreni; framm.*, Roma 23 dic. 1938 (framm. datt., c. 1, p. 1).
88. TdR, *Legge 29 giu. 1939, n. 976, revis. gen. estimi terreni; schema art. 13*, Roma 1939 (ms. autogr., c. 2, p. 1).
89. TdR, *Legge 29 giu. 1939, n. 976, revis. gen. estimi terreni; schema art. 14*, Roma 1939 (ms. autogr., c. 2, p. 1).
90. TdR, *Stesura provv. del D.L. 4 apr. 1939, n. 589, revis. gen. estimi terreni*, Roma 1939 (ciclost., aggiunte ms. autogr., c. 11, pp. 11 num.); alleg.: a) IDEM, *Ruolo personale Ammin. prov. Catasto SS. TT.; gruppo A* (1 tav. datt.); b) IDEM, *Ruolo personale Ammin. prov. Catasto SS. TT.; gruppo B* (1 tav. datt.); c) IDEM, *Ruolo personale Ammin. prov. Catasto SS. TT.; gruppo C* (1 tav. datt.); d) IDEM, *Ruolo personale Ammin. prov. Catasto SS. TT.; personale subalterno* (1 tav. datt.).
91. Coperta originale: *IV. Procedura e contenzioso. IIª parte* (contiene 92-99).
92. CAMERA FASCI CORPORAZ., *Dis-legge, presentato da TdR: convers. in legge D.L. 4 apr. 1939, n. 589, revis. gen. estimi terreni*, Roma 29 apr. 1939 (a stampa, nota ms. autogr. di TdR, pp. 8 num.).
93. [?] a TdR, lett., Roma apr. 1939 (datt. firm., c. 1, p. 1); alleg.: CONF. FASC. AGRIC. COMMIS. INTERNA, *D.L. 4 apr. 1939, n. 589, revis. gen. estimi emendamenti* (datt., nota ms. siglata di TdR, c. 12, pp. 12 num.).
94. DIR. GEN. CATASTO SS. TT., *Istruzioni di servizio per revis. gen. estimi terreni e determinazione tariffe di reddito agrario*, Roma 25 lug. 1939 (a stampa, pp. 56 num.).

95. DIR. GEN. I. D., *Imposta terreni: D.L. 4 apr. 1939, n. 589, revis. estimi, blocco sovrimposte immobiliari, procedura contenziosa, revis. classe*, Roma 1° sett. 1939 (circol. a stampa, pp. 7 num.).

96. DIR. GEN. CATASTO SS. TT., *Revis. gen. estimi terreni*, Roma 1939 (a stampa, pp. 12 num.).

97. TdR, *Commis. censuarie provv.*, Roma 1939 (datt., aggiunte ms. autogr., c. 2, pp. 2 num.).

98. TdR, *Procedura estimale; collaborazione con le organizzazioni professionali degli agricoltori*, Roma 1939 (ms. autogr., c. 3, pp. 3).

99. [?], *Art. sulle finalità sociali della riforma del Catasto fondiario ed edilizio*, s. l. 1939 (datt., correz. ms. autogr. di TdR, c. 2, pp. 2 num. + copia datt., c. 2, pp. 2 num.).

100. 1) TdR, *Organismo esecutivo della revis. catastale; stesura provv.*, Roma 1939 (ms. autogr., c. 7, pp. 6 + 1).

2) IDEM, *Idem; stesura successiva*, Roma 1939 (datt., correz. e aggiunte ms. autogr., c. 7, pp. 7 num. + parziale copia datt., c. 1, p. 1).

101. [?], *Schema lavori di controllo delle tariffe catastali della Commis. censuaria centr.*, Roma 1939 (datt., correz. ms., nota ms. di TdR, c. 5, pp. 5 num.).

102. Coperta originale: I.N.G.I.C. (contiene 103-111).

103. TUCCI M. a TdR, lett., Roma 26 mag. 1939 (datt. firm., c. 1, p. 1); alleg.: SERPIERI A., *Progetto sommario di indagini su aziende agrarie per controllo catastale* (datt., c. 2, pp. 2 num.).

104. CONF. FASC. AGRIC., *Circol. n. 182. Revis. estimi. Collaborazione coll'ammin. catasto*, Roma 19 giu. 1939 (circol. ciclost., c. 2, pp. 2); alleg.: IDEM, *Elenco uffici compartimentali catasto, incaricati delle operazioni di revis. estimi* (ciclost., c. 1, p. 1).

105. SERPIERI A. a TUCCI M., lett., Firenze 22 giu. 1939 (ms. autogr. firm., c. 1, pp. 2); alleg.: SERPIERI A., *Testo di discorso alla Commis. censuaria centr.* (datt., c. 11, pp. 11 num.).

106. TUCCI M., *Revis. gen. estimi terreni. Collaborazione della Conf. fasc. agric.*, Roma 15 dic. 1939 (datt. firm., c. 2, pp. 2); alleg.: a) DIR. GEN. CATASTO SS. TT., *Studio tariffe estimo*, Roma 9 lug. 1938 (circol. a stampa, pp. 5); b) CONF. FASC. AGRIC., *Revis. gen. estimi catastali; collaborazione delle Unioni provv.*, Roma 3 mag. 1939 (circol. ciclost., c. 1, p. 1); c) IDEM, *Revis. estimi; collaborazione con l'Ammin. del Catasto*, Roma 19 giu. 1939 (circol. ciclost., c. 2, pp. 2 num.); d) IDEM, *Elenco Uff. Compartimentali del Catasto incaricati delle operazioni di revis. estimi*, Roma 19 giu. 1939 (1 tav. ciclost.); e) IDEM, *Revis. gen. estimi*, Roma 21 lug. 1939 (circol. ciclost., c. 1, p. 1); f) IDEM, *Idem*, Roma 6 sett. 1939 (circol. a stampa, pp. 3); g) IDEM, *Idem*, Roma 12 sett. 1939 (circol. ciclost., c. 1, p. 1); h) IDEM, *Idem*, Roma 22 sett. 1939 (circol. a stampa, pp. 4); i) IDEM, *Schema di circol. ai Pretori* (ciclost., c. 1, p. 1); j) Coperta originale: *Confederazione fascista degli agricoltori. 1939. Circolari. Revisione generale estimi catastali.*

107. DIR. GEN. CATASTO SS. TT., *Convers. legge, con modificazioni, D.L. 4 apr. 1939, n. 589: revis. gen. estimi terreni*, Roma 1939 (datt., correz. ms., c. 10, pp. 10 num.).

108. TUCCI M., *Relaz.: operazioni di revis. estimi terreni*, Roma 1939 (datt., c. 6, pp. 6 num.).

109. DIR. GEN. CATASTO SS. TT., *Revis. estimi: istruzioni provv.*, Roma 1939 (ciclost., c. 58, pp. num. 3-59 + 1).

110. L'ÉTAT MODERNE, n. 1, Parigi genn. 1940 (a stampa, pp. 32 num.).

111. TUCCI M. a TdR, lett., Roma 16 nov. 1940 (datt. firm., c. 1, p. 1); alleg.: TUCCI M., *Riforma Commis. censuaria centr. e suoi compiti nella revis. gen. estimi* (datt., c. 2, pp. 2 num.).

112. Coperta originale: III. *La procedura estimale. Testo definitivo* (contiene 113-114).

113. 1) TdR, *L'organismo esecutivo nella revis. catastale; stesura provv.*, Roma 1941 (parte ms. autogr., parte datt., c. 25 + 10 framm., pp. 25 + 10 framm. + parziale copia datt., c. 24, pp. 24).

2) IDEM, *Idem; stesura successiva*, Roma 1941 (datt., inserti ms., c. 13 + 8 framm., pp. 20 num. + copia datt., c. 15, pp. 15 num.).

3) IDEM, *Idem; parziale stesura successiva*, Roma 1941 (datt., inserti e correz. ms. autogr., c. 8, pp. num. 1-5, 3-4 + 1).

114. TdR, *Commis. censuaria centr.; operazioni revis. estimi catastali*, Roma 1941 (ms. autogr., c. 4, pp. 4).

115. Coperta originale: *Sistemazione Florio* (vuota).

116. 1) TdR, *Sistema di contributi a interessi contrapposti*, Roma s. d. (ms. autogr., c. 1, p. 1).

2) IDEM, *Sistema di accertamenti di tributi a interesse contrapposto*, Roma s. d. (ms. autogr., c. 1, p. 1).

117. 1) Coperta originale: II. *L'organismo esecutivo della revisione catastale. 1ª fase-particella o azienda tipo.*

2) MEDICI G., *Azienda tipo; norme per determinazione tariffe*, s. l. s. d. (datt., c. 52, pp. 51 num. + 1).

118. DIR. GEN. CATASTO SS. TT., *Possibilità di introdurre nel Catasto terreni, per i fondi affittati, disposizioni analoghe all'art. 23 della legge sul Catasto edilizio urbano*, Roma s. d. (datt., c. 4, pp. 4 num.).

## 6. Direzione Generale delle Imposte Dirette.

Fasc. 238-239 (p. 18); 240-253 (p. 19); 254-274 (p. 20); 275-304 (p. 21); 305-319 (p. 22); 320-328 (p. 23).

238. DIR. GEN. I. D., *Quadro statistico redditi R.M. di cat. B e C<sup>1</sup> tassati nei ruoli principali e suppletivi nel regno; 1938*, Roma 1939 (1 tav. ms.); alleg.: a) IDEM, *Agricoltura, industria, commercio, credito e assicurazione; totale gen.* (1 tav. ms.); b) IDEM, *Agricoltura* (1 tav. ms.); c) IDEM, *Commercio*

(4 tav. ms.); d) IDEM, *Credito e assicurazione* (1 tav. ms.); e) IDEM, *Industria* (5 tav. ms.); f) IDEM, *Professioni*. C<sup>1</sup> (2 tav. ms.).

239. 1) Coperta originale: *Cat. B Enti collettivi 1938*.

2) DIR. GEN. I. D., *Quadro statistico redditi R.M. degli Enti collettivi tassati nei ruoli principali e suppletivi nel regno; 1938*, Roma 1939 (1 tav. ms.); alleg.: a) IDEM, *Agricoltura; enti collettivi* (1 tav. ms.); b) IDEM *Commercio; enti collettivi* (1 tav. ms.); c) IDEM, *Commercio; gruppi; enti collettivi* (7 tav. ms.); d) IDEM, *Credito e assicurazione; enti collettivi* (1 tav. ms.); e) IDEM, *Industria; enti collettivi* (1 tav. ms.); f) IDEM, *Industria; gruppi; enti collettivi* (4 tav. ms.); g) IDEM, *Province; enti collettivi* (2 tav. ms.); h) IDEM, *Totale generale enti collettivi* (1 tav. ms.).

240. Coperta originale: *L'anagrafe fiscale* (contiene 241-253).

241. AERARIUM, nn. 7-8, Roma nov. 1928 (a stampa, pp. num. 197-240).

242. BUONCRISTIANO G., *Elem. per illustrare l'anagrafe fiscale*, Roma 16 apr. 1938 (datt. siglato, correz. ms., c. 16, pp. 15 num. + 1).

243. BUONCRISTIANO G., *Anagrafe trib.: stato dei lavori*, Roma 30 nov. 1938 (datt. firm., c. 6, pp. 12); alleg.: a) DIR. GEN. I. D., *Schede alfabetiche dei contribuenti* (5 schede a stampa, inserti datt., contr. A-E); b) IDEM, *Scheda matricolare contribuenti* (1 scheda a stampa, contr. F-G-H); c) IDEM, *Direttrici anagrafiche collettive* (6 schede a stampa, contr. I-P); d) IDEM, *Direttrici collettive elementi schedario* (3 schede a stampa, inserti ms., contr. Q-S); e) IDEM, *Direttrici individuali delle indicazioni dei rinvii* (2 schede a stampa, inserti ms., contr. T-U); f) IDEM, *Direttrice collettiva operazioni* (1 scheda a stampa); g) IDEM, *Direttrice individuale operazioni* (1 scheda a stampa, inserti ms.); h) IDEM, *R.M.: rettifiche d'ufficio di redditi confermati col silenzio* (1 tav. ms.); i) IDEM, *R.M.: definizioni per concordato e silenzio delle rettifiche d'ufficio* (1 tav. ms.); j) IDEM, *Prospetto, per provincia, giornate lavorative e personale occorrente ai Centri organizzazione per formazione schedari anagrafici* (1 tav. datt.); k) IDEM, *Prospetto centri organizzativi anagrafe trib.* (1 tav. datt.); l) IDEM, *Anagrafe trib.; appunto* (datt., aggiunte ms., c. 1, p. 1).

244. DIR. GEN. I. D., *Relaz.: lavori organizzativi d'impianto dell'Anagrafe trib.*, Roma s. d. (datt., c. 4, pp. 4 num.); alleg.: a) IDEM, *Anagrafe trib. Istruzioni per impianto e conservazione degli schedari anagrafici civili*, Roma 15 mar. 1939 (a stampa, pp. 46 num. + coperta datt.); b) BUONCRISTIANO G., *Anagrafe trib. Inizio lavori dei Comuni per rilevazione anagrafica* (datt. c. 2, pp. 2 num. + coperta datt.); c) IST. CENTR. STATISTICA, *Compiti dei Comuni relativamente al funzionamento delle Anagrafi trib.*, Roma 10 genn. 1939 (a stampa, pp. 8 + coperta datt.); d) BUONCRISTIANO G., *Anagrafe trib.; locali per i Centri organizzativi*, Roma 15 dic. 1938 (circol. ciclost., c. 1, pp. 2); e) IDEM, *Anagrafe trib.*, Roma 5 dic. 1938 (circol. datt., c. 4, pp. 4 num. + coperta datt.); f) IDEM, *Anagrafe trib.; forniture*, Roma 7 dic. 1938 (datt., c. 4, pp. 4 + coperta datt.); g) DIR. GEN. I. D., *Schede per anagrafe trib.* (25 schede a stampa + coperta datt.); h) BUONCRISTIANO G. alla PRESIDENZA del CONSIGLIO, lett., Roma 17 febr. 1939 (datt., c. 2, pp. 2).

245. DIR. GEN. I. D., *Anagrafe trib.: istruzioni per rilevamento e inserimento dati trib. negli schedari anagrafici civili*, Roma 10 mag. 1939 (circ. a stampa, pp. 27 num.).

246. TdR, *Esp. fin. Camera; stesura provv. «L'anagrafe tributaria»*, Roma mag. 1939 (1 framm. datt., nota ms. autogr., c. 1, p. 1).

247. DIR. GEN. I. D., *Anagrafe trib.; istruzioni integrative per impianto anagrafe civile, rilevamento e inserimento dei dati trib.; consegna impianti agli uff. distrettuali*, Roma 1939 (a stampa, pp. 73 num.).

248. CENTRO STUDI SISTEMI ORGANIZZAZIONE AMMINISTRATIVA, *Relaz.: Anagrafe naz.*, Modena 29 apr. 1940 (datt., c. 22, pp. 22 num.).

249. [?], *Anagrafe trib. Descrizione dei lavori d'impianto*, s. l. s. d. (datt., nota ms., c. 29, pp. 29 num. + coperta).

250. TdR, *Anagrafe fiscale*, Roma s. d. (ms. autogr., c. 2, p. 1).

251. DIR. GEN. I. D., *Domicilio fiscale ed anagrafe fiscale*, Roma s. d. (datt., c. 8, pp. 8 num.).

652. [?], *Anagrafe trib.*, s. l. s. d. (datt., correz. ms., c. 3, pp. 3).

253. [?], *Anagrafe trib. e anagrafe naz.*, s. l. s. d. (datt., correz. ms., c. 3, pp. 3 num.).

254. ASSOCIAZIONE SOC. IT. per AZ., *Imposizione straord. sugli extraprofiti; parte seconda. Considerazioni econ., problemi di tecnica trib.*, Roma febr. 1940 (ciclost., pp. 55 + 2).

255. Coperta originale: *Imposta straordinaria sugli utili di congiuntura derivanti dallo stato di guerra. Testo definitivo e relazione ministeriale* (contiene 256-264).

256. DIR. GEN. I. D., *Dis-legge istitutivo di un'imp. straord. sugli utili di congiuntura di guerra; stesura provv.*, Roma 7 mag. 1940 (datt., c. 26, pp. 25 + coperta con nota ms.).

257. DIR. GEN. I. D., *Dis-legge istitutivo di un'imp. straord. sugli utili di congiuntura di guerra; 1° testo*, Roma 1940 (datt., inserto ms. di TdR, c. 26, pp. 26).

258. DIR. GEN. I. D., *Dis-legge istitutivo di un'imp. straord. sugli utili di congiuntura di guerra; 2° testo*, Roma 1940 (datt., nota ms. di TdR, c. 24, pp. 23).

259. DIR. GEN. I. D., *Dis-legge istitutivo di un'imp. straord. sugli utili di congiuntura di guerra; stesura provv.*, Roma 1940 (datt., c. 14, pp. 14 num.).

260. 1) Coperta originale: *Imposta sugli utili di congiuntura derivanti dallo stato di guerra*.

2) DIR. GEN. I. D., *Dis-legge istitutivo di un'imp. straord. sugli utili di congiuntura di guerra; stesura provv.*, Roma 1940 (datt., correz. ms. di TdR, c. 24, pp. 23).

261. DIR. GEN. I. D., *Dis-legge istitutivo di un'imp. straord. sugli utili di congiuntura di guerra; stesura provv.*, Roma 1940 (datt., nota ms. di TdR, c. 25, pp. 24).

262. DIR. GEN. I. D., *Dis.-legge istitutivo di un'imp. straord. sugli utili di congiuntura di guerra; stesura provv.*, Roma 1940 (datt., correz. ms., c. 25, pp. 24 + coperta).

263. DIR. GEN. I. D., *Dis.-legge istitutivo di un'imp. straord. sugli utili di congiuntura di guerra; testo defm.*, Roma 1940 (datt., nota ms. di TdR, c. 26, pp. 25).

264. MIN. FIN., *Relaz. al dis.-legge istitutivo di un'imp. straord. sugli utili di congiuntura di guerra*, Roma 1940 (datt., c. 32, pp. 29 num. + 1 copia datt., correz. ms., c. 26, pp. 26 num.).

265. Coperta originale: *Disegno di legge istitutivo di una imposta straordinaria sugli utili di congiuntura derivanti dallo stato di guerra. Emendamenti proposti dal relatore eccellenza Suwich* (contiene 266-268).

266. CAMERA FASCI CORPORAZ., *Imp. straord. sugli utili di congiuntura; emendamento Chiozzi*, Roma 22 mag. 1940 (datt., c. 1, p. 1); alleg.: IDEM, *Idem* (datt., c. 2, pp. 2 + coperta datt.).

267. CAMERA FASCI CORPORAZ. COMMIS. GEN. BILANCIO, *Istituzione di una imp. straord. sugli utili di congiuntura; emendamenti*, Roma 25 mag. 1940 (a stampa, pp. 10 num.).

268. DIR. GEN. I. D., *Imp. straord. sugli utili di congiuntura; proposte emendamenti*, Roma 1940 (datt., c. 20, pp. 20).

269. Coperta originale: *Imposta straordinaria sugli utili di congiuntura derivanti dallo stato di guerra. Emendamenti della Commissione generale del bilancio* (contiene 270-272).

270. CAMERA FASCI CORPORAZ., *Dis.-legge, presentato da Mussolini, TdR, Grandi: istituzione di un'imp. straord. sugli utili di congiuntura di guerra*, Roma 16 mag. 1940 (a stampa, nota ms. di TdR, note ms., pp. 20 num.).

271. 1) CAMERA FASCI CORPORAZ. COMMIS. GEN. BILANCIO, *Istituzione di un'imp. straord. sugli utili di congiuntura di guerra; emendamenti*, Roma 25 mag. 1940 (a stampa, pp. 10 num.).

2) IDEM, *Istituzione di un'imp. straord. sugli utili di congiuntura di guerra; proposte di emendamenti*, Roma s. d. (datt., note ms. di TdR, c. 59, pp. 59).

272. CAMERA FASCI CORPORAZ. COMMIS. GEN. BILANCIO, *Istituzione di un'imp. straord. sugli utili di congiuntura di guerra; emendamenti*, Roma 29 mag. 1940 (datt., c. 1, p. 1).

273. CAMERA FASCI CORPORAZ. COMMIS. GEN. BILANCIO, *Istituzione di un'imp. straord. sugli utili di congiuntura di guerra; emendamenti aggiunti*, Roma 31 mag. 1940 (a stampa, correz. ms. di TdR, pp. 2 num. + 1).

274. DIR. GEN. COORDINAM. TRIB., A. G., PERSONALE. UFF. STUDI FIN., *Abolizione della mebreinkommensteuer nel Reich*, Roma 29 ago. 1940 (datt., inserto ms., c. 4, pp. 4 num.).

275. Coperta originale: *Imposta p. p.* (contiene 276-304).

276. Coperta originale: *Imposte* (contiene 277-288).

277. DIR. GEN. I. D., *Legge istitutiva di un'imp. ordinaria sul patrimonio; 1° testo*, Roma 1939 (datt., nota ms. di TdR, correz. ms., c. 55, pp. 53).

278. DIR. GEN. I. D., *Legge istitutiva di un'imp. ordinaria sul patrimonio; 2° testo*, Roma 11 lug. 1939 (datt., note ms. di TdR, c. 49, pp. 45 + coperta datt.).

279. DIR. GEN. I. D., *Legge istitutiva di un'imp. ordinaria sul patrimonio; 3° testo*, Roma ago. 1939 (datt., c. 52, pp. 50).

280. 1) Coperta originale: *Imposta patrimoniale permanente*.

2) DIR. GEN. I. D., *Legge istitutiva di un'imp. ordinaria sul patrimonio; 4° testo*, Roma sett. 1939 (datt., correz. ms. di TdR, c. 51, pp. 49).

281. VITT. EMAN. III, D.L. 12 ott. 1939, n. 1529, *istituzione di una imp. ordinaria sul patrimonio; stesura provv.*, Roma 1939 (bozze di stampa, correz. ms., pp. 12 num.).

282. [?], *Relaz.: imp. sul patrimonio*, Roma 1939 (datt., correz. e note ms. di TdR, c. 38, pp. 35 num. + 1 + coperta datt.); alleg.: DE' STEFANI A., b. vis.

283. CAMERA FASCI CORPORAZ. COMMIS. GEN. BILANCIO, *Convers. in legge del D.L. 12 ott. 1939, n. 1529, istituzione di una imp. ordinaria sul patrimonio; emendamento Brizi*, Roma 1939 (datt., nota ms. di TdR, note ms., c. 1, p. 1).

284. DIR. GEN. I. D., *Convers. in legge del D.L. 12 ott. 1939, n. 1529, istituzione di una imp. ordinaria sul patrimonio; emendamenti*, Roma 1939 (datt., note ms. di G. Buoncristiano e di TdR, c. 49, pp. 49); alleg.: TdR, *Idem; considerazioni* (ms. autogr., c. 2, pp. 2).

285. DIR. GEN. I. D., *Imp. ordinaria sul patrimonio; coefficienti di moltiplicazione per reddito imponibile 1939 concordati nelle riunioni di Milano, Firenze, Roma e Napoli*, Roma s. d. (2 tav. ciclost.).

286. DIR. GEN. I. D., *Imp. ordinaria sul patrimonio; coefficienti di maggiorazione del reddito netto di R.M. 1939*, Roma s. d. (2 tav. datt.); alleg.: TdR, *Appunto: coefficienti di maggiorazione del reddito netto di R.M. 1939*, Roma s. d. (ms. autogr., c. 1, p. 1).

287. ROTA F., *Imp. sul patrimonio*, s. l. s. d. (ciclost., c. 3, pp. 3 num.).

288. COMMIS. FIN., *Progetto di mozione*, Roma s. d. (bozze di stampa, pp. 3 num.).

289. Coperta originale: *Imposta Patrimoniale in Senato* (vuota).

290. CAMERA FASCI CORPORAZ., *Dis.-legge, presentato da Mussolini, TdR, Grandi; convers. in legge del D.L. 12 ott. 1939, n. 1529, istituzione di una imp. ordinaria sul patrimonio*, Roma 20 nov. 1939 (bozze di stampa, note ms. di TdR, pp. 27 num.).

291. GABINETTO MIN. INTERNO a GABINETTO TdR, fonogramma, Roma 1° dic. 1939 (datt. firm., nota ms. di TdR, c. 1, p. 1); alleg.: GABINETTO MIN. INTERNO, *Applicazione ai benefici ecclesiastici del D.L. 12 ott. 1939, n. 1529, istituzione di una imp. ordinaria sul patrimonio* (datt., c. 4, pp. 4 num.).

292. BIANCHINI G. a TdR, lett., Milano 9 dic. 1939 (datt. firm., aggiunta ms., nota ms. e sigla di TdR, c. 1, pp. 2); alleg.: a) BRIZI A., *Emendamenti per imp. complementare* (datt., c. 1, p. 1); b) BUONCRISTIANO G., *Emendamento Brizi; appunto* (ms. autogr., c. 1, p. 1).

293. CAMERA FASCI CORPORAZ. COMMIS. GEN. BILANCIO, *Convers. in legge del D.L. 12 ott. 1939, n. 1529, istituzione di una imp. ordinaria sul patrimonio. Emendamenti*, Roma 11 dic. 1939 (a stampa, pp. 7 num.).

294. SEN. d. R., *Dis-legge, presentato da TdR e Grandi; convers. in legge del D.L. 12 ott. 1939, n. 1529, istituzione di una imp. ordinaria sul patrimonio*, Roma 19 dic. 1939 (a stampa, nota ms. firm. di G. Buoncristiano, note ms. di TdR, pp. 12 num.).

295. DIR. GEN. I. D., *Istituzione di una imp. ordinaria sul patrimonio, D.L. 12 ott. 1939, n. 1529*, Roma 1939 (a stampa, note ms. di TdR, pp. 19 num. + copia a stampa, pp. 19 num.).

296. SEN. d. R. COMMIS. FIN., *Convers. in legge del D.L. 12 ott. 1939, n. 1529, istituzione di una imp. ordinaria sul patrimonio*, Roma 1939 (bozze di stampa, correz. ms. di TdR, nota ms. e sigla di TdR, pp. 40 num.); alleg.: a) TdR, *Appunto* (ms. autogr., c. 1, p. 1); b) BIANCHINI G., b. vis.

297. CAMERA FASCI CORPORAZ. COMMIS. GEN. BILANCIO, *Resoconto riunione pomeridiana 11 dic. 1939*, Roma 1939 (a stampa, pp. num. 455 + 472).

298. CAMERA FASCI CORPORAZ. COMMIS. GEN. BILANCIO, *Convers. in legge del D.L. 12 ott. 1939, n. 1529, istituzione di una imp. ordinaria sul patrimonio; emendamenti Molfino*, Roma 1939 (datt., correz. ms., c. 9, pp. 9).

299. BUONCRISTIANO G. a TdR, lett., Roma 7 genn. 1940 (ms. firm., c. 1, p. 1); alleg.: BIANCHINI G., *Imp. patrimoniale: relax.* (datt., note ms., c. 12, pp. 12).

300. SEN. d. R. COMMIS. FIN., *Riunione 9 genn. 1940*, Roma 9 genn. 1940 (a stampa, pp. num. 201-232).

301. SEN. d. R. COMMIS. FIN., *Riunione 10 genn. 1940*, Roma 10 genn. 1940 (a stampa, pp. num. 233-259).

302. CAMERA FASCI CORPORAZ. COMMIS. GEN. BILANCIO, *Resoconto riunione 18 genn. 1940*, Roma 18 genn. 1940 (a stampa, pp. num. 511-543).

303. MOLFINO G., *Imp. ordinaria sul patrimonio. Accordi sindacali*, Roma 1° mag. 1940 (datt. firm., c. 1, p. 1).

304. CONF. FASC. COMMERCianti, *Imp. sul patrimonio. Legge 8 febr. 1940, n. 100. Accordi con la finanza*, Roma 19 apr. 1941 (circol. ciclost., c. 2, pp. 2 num.).

305. Coperta originale: *Imposta di Ricchezza Mobile* (contiene 306-319).

306. VITT. EMAN. III, *D.L. 24 ott. 1935, n. 1887, interpretazioni e modificazioni alle leggi sulle I.D.*, Roma 24 ott. 1935 (datt., c. 37, pp. 37).

307. MIN. FIN., *Art. 20 del dis-legge presentato da TdR e Solmi; convers. in legge del D.L. 24 ott. 1935, n. 1887, interpretazioni e modificazioni alle leggi sulle I.D.; testo e proposte emendamento*, Roma 1935 (datt., c. 1, p. 1).

308. 1) MIN. FIN., *Art. 20 del dis-legge presentato da TdR e Solmi; convers. in legge del D.L. 24 ott. 1935, n. 1887, interpretazioni e modificazioni alle leggi sulle I.D.; stesura provv.*, Roma 1935 (datt., correz. ms., c. 1, p. 1).

2) IDEM, *Idem*, Roma, 1935 (datt., nota ms. c. 1, p. 1).

3) IDEM, *Idem*, Roma 1935 (datt., c. 1, p. 1).

4) IDEM, *Idem*, Roma 1935 (datt., correz. e aggiunta ms., c. 1, p. 1).

5) IDEM, *Idem*, Roma 1935 (datt., c. 1, p. 1 + 3 copie datt., c. 3, pp. 3).

309. 1) TdR, *Presentazione del dis-legge per la convers. in legge del D.L. 24 ott. 1935, n. 1887; stesura provv.*, Roma 1935 (datt., correz. ms., c. 2, pp. 2 num.).

2) IDEM, *Appunto*, Roma s. d. (ms. autogr., c. 1, p. 1).

310. Coperta originale: *Atti amministrativi e parlamentari riguardanti la preparazione della legge 8 giugno 1936-XIV N. 1231, riguardante interpretazioni e modificazioni alle leggi sulle imposte dirette* (contiene 311-316).

311. ATTI PARLAM. CAMERA DEP., *Dis-legge presentato da TdR e Solmi; convers. in legge del D.L. 24 ott. 1935, n. 1887, interpretazioni e modificazioni alle leggi sulle I.D.*, Roma 9 dic. 1935 (a stampa, pp. 22 num.).

312. 1) Coperta originale: *Note ministeriali circa le osservazioni del [sic] Giunta del Bilancio in merito ad alcune disposizioni del R. decreto-legge 24 ottobre 1935, n. 1887.*

2) MIN. FIN., *Note su vari art. del D.L. 24 ott. 1935, n. 1887*, Roma 1935 (datt., correz. ms., c. 3, pp. 3).

313. 1) Coperta originale: *Note ministeriali illustrative del R. Decreto-Legge 24 ottobre 1935, n. 1887.*

2) MIN. FIN., *Note sul D.L. 24 ott. 1935, n. 1887*, Roma 1935 (datt., correz. ms., c. 42, pp. 41 num. + 1).

314. ATTI PARLAM. CAMERA DEP., *Dis-legge presentato da TdR e Solmi; convers. in legge del D.L. 13 genn. 1936, n. 120; modificazioni e aggiunte ad art. del D.L. 24 ott. 1935, n. 1887, interpretazioni e modificazioni alle leggi sulle I.D.*, Roma 24 febr. 1936 (a stampa, pp. 7 num.).

315. ATTI PARLAM. CAMERA DEP., *Relaz. giunta gen. bilancio (rel. Rendenti e Zingali): disegni di legge presentati da TdR e Solmi: a) Convers. in legge del D.L. 24 ott. 1935, n. 1887, interpretazioni e modificazioni alle leggi sulle I.D.; b) Convers. in legge del D.L. 13 genn. 1936, n. 120, modificazioni e aggiunte ad art. del D.L. 24 ott. 1935, n. 1887, Roma 12 mar. 1936 (a stampa, pp. 20 num.).*

316. ATTI PARLAM. SEN. d. R., *Relaz. Commis. Fin. sul dis-legge presentato da TdR e Solmi: convers. in legge del D.L. 24 ott. 1935, n. 1887, interpretazioni e modificazioni alle leggi sulle I.D.; convers. in legge del D.L. 13 genn. 1936, n. 120, modificazioni e aggiunte ad art. del D.L. 24 ott. 1935, n. 1887, interpretazioni e modificazioni alle leggi sulle I.D.*, Roma 6 mag. 1936 (a stampa, pp. 13 num.).

317. ISP. COMPARTIMENTALE I. D., TORINO, *Imp. di R.M.: art. 8 del D.L. 7 ago. 1936, n. 1639*, Torino 20 apr. 1938 (datt., c. 8, pp. 8 num.).

318. PERONI G., *Relazione su R. M. e contingente di studio*, Roma 7 sett. 1940 (datt., c. 22, pp. 22 num.).

319. ISP. COMPARTIMENTALE I. D. - CONF. FASC. INDUSTRIALI, *Accordo sull'applicazione dell'imp. sul patrimonio alle aziende della Conf. Fasc. Indu-*



*striali, non tassate in base a bilancio*, Roma 12 nov. 1941 (a stampa, pp. 10 num.).

320. BUONCRISTIANO G., *Addizionale di guerra all'imp. complementare*, Roma 16 mag. 1941 (datt. firm., c. 2, pp. 4); alleg.: a) GABINETTO TdR, *Appunto* (1 framm. datt.); b) DIR. GEN. COORDINAM. TRIB., A. G., PERSONALE, *Rassegna stampa it.*, Roma 20 mar. 1941 (ciclost., nota ms. di TdR, c. 4, pp. 4 num.).

321. IST. NAZ. FIN. CORPORATIVA, *Seconda riunione Com. tec.; riforma imp. complementare*, Roma 4 mar. 1942 (datt., c. 9, pp. 9 num.); alleg.: a) GRIZIOTTI B., *Appunti per riforma imp. complementare* (datt., c. 25, pp. 24 num. + 1); b) IDEM, *Distinzione qualitativa redditi* (datt., c. 4, pp. 4 num.); c) IDEM, *Redditi « una tantum »* (datt., c. 11, pp. 11 num.); d) IDEM, *Detrazioni* (datt., c. 2, pp. 2 num.); e) IDEM, *Detrazione spese e perdite* (datt., c. 3, pp. 3 num.); f) IDEM, *Detrazione imp. celibi* (datt., c. 1, p. 1); g) IDEM, *Accertamento deduttivo* (datt., c. 6, pp. 6 num.); h) IDEM, *Estratti verbali commis. per lo studio dell'imp. sul patrimonio* (datt., c. 15, pp. 15 num.); i) IDEM, *Aliquote* (datt., c. 2, pp. 2 num.); l) [?], *Risposta di studio notarile all'Ist. Fin. dell'Università di Pavia* (datt., c. 3, pp. 3 num.); m) GRIZIOTTI B., *Garanzia* (datt., c. 4, pp. 4 num.); n) IDEM, *Straniero residente estero* (datt., c. 2, pp. 2 num.); o) IDEM, *Termini per ricorso* (datt., c. 1, p. 1); p) IDEM, *Segreto d'ufficio* (datt., c. 1, p. 1); q) COMMIS. DOPOGUERRA, *Relaz. VI Sezione* (datt., c. 2, pp. 2); r) BOMPANI V., *Proposte concrete per riforma imp. complementare* (datt., c. 5, pp. 5 num.); s) COPPOLA D'ANNA F., *Esenzione tit. debito pubbl.* (datt., c. 15, pp. 15 num.); t) D'ALBERGO E., *Rilievi critici sull'imp. complementare*, Bologna 11 febr. 1942 (datt., c. 18, pp. 18 num.); u) COPPOLA D'ANNA F., *Imp. sui frutti dei tit. azionari e obbligazionari in rapporto alla complementare* (datt., c. 9, pp. 9 num.); v) IST. NAZ. FIN. CORPORATIVA, *Tassazione in complementare di reddito effettivo e reddito ordinario* (datt., c. 5, pp. 5 num.); z) IDEM-COPPOLA D'ANNA F., *Sistemi di accertamento imponibile* (datt., c. 20, pp. 20 num.); a<sub>1</sub>) IST. NAZ. FIN. CORPORATIVA, *Alleg. 8: appunto* (datt., c. 1, p. 1); b<sub>1</sub>) BORGATTA G., *Progressione nell'imp. complementare* (datt., inserti ms., c. 25, pp. 24 num. + 1); c<sub>1</sub>) AMOROSO L., *Studio sulla progressività dell'aliquota* (datt., inserti ms., c. 3, pp. 2 num. + 1 tav.); d<sub>1</sub>) D'ADDARIO R., *Idem* (datt., inserti ms., c. 5, pp. 3 num. + 1 tav. datt. + 1 grafico); e<sub>1</sub>) IST. NAZ. FIN. CORPORATIVA, *Raccolta di giurisprudenza sull'imp. complementare, 1937-41* (datt., c. 44, pp. 44).

322. AZZOLINI V. a TdR, lett., Roma 8 mag. 1942 (datt. firm., c. 1, p. 1); alleg.: IST. NAZ. FIN. CORPORATIVA, *Riforma imp. complementare* (datt., c. 41, pp. 41 num.).

323. Coperta originale: II<sup>a</sup> riunione del Comitato tecnico 4 marzo 1942. XX. 2° Oggetto all'ordine del giorno: *Riforma dell'imposta complementare* (contiene 324-326).

324. CONF. FASC. AGRIC., *per la riforma della fin. loc.*, Roma 1930 (a stampa, pp. 30 num.).

325. IST. NAZ. FIN. CORPORATIVA, *Schema verbale riunione Commis. di studio sulla riforma dell'imp. complementare*, Roma 9 apr. 1942 (datt. c. 10, pp. 10 num.).

326. IST. NAZ. FIN. CORPORATIVA, *Rapporto terza riunione Com. tec. sulla riforma imp. complementare*, Roma 1942 (datt., note ms., c. 32, pp. 32 num.); alleg.: a) COSCIANI C., *Imposizione sul reddito globale; esame ordinamenti trib. stranieri* (datt., nota ms. di TdR, c. 25, pp. 25 num.); b) COPPOLA D'ANNA F., *Riforma imp. complementare* (datt., nota ms., c. 22, pp. 22 num.).

327. BUONCRISTIANO G., *Nota a L. Rossi*, Roma s. d. (datt. siglato, c. 2, p. 1); alleg.: ROSSI L., *In margine all'imp. complementare sul reddito*, s. l. s. d. (datt., correz. ms., c. 15, pp. 15 num.).

328. DIR. GEN. I. D., *Imp. complementare progressiva sul reddito; art. di ruolo e reddito complessivo 1940*, Roma s. d. (1 tav. datt., sigla di G. Buoncristiano).

## 7. Direzione Generale del Debito Pubblico.

Fasc. 3-22 (p. 3); 23-30 (p. 4); 31-65 (p. 5).

3. Coperta originale: *Rendita 5%* (contiene 4-22).

4. MIN. FIN., *Emissione di un prestito redimibile 3,50%*; D.L. 3 febr. 1934, n. 60; *decr. del capo del governo 3 febr. 1934, pubblicati nella Gazz. Uff. n. 28, 3 febr. 1934*, Roma 1934 (a stampa, pp. 14 num.).

5. Coperta originale: *Schema di R. decreto-legge relativo all'operazione di conversione del Redimibile 3,50%* (contiene 6).

6. 1) Coperta originale: *Emissione di un nuovo Prestito 5%*.

2) GRASSI P., *Osservazioni sullo schema di D.L.: emissione di un Prestito naz. 5%*, Roma ago. 1935 (datt. firm., c. 6, pp. 6 num.); alleg.: a) Coperta originale: *Emissione di un nuovo Prestito 5%*; b) DIR. GEN. TESORO, *Schema D.L.: emissione di un Prestito naz. 5%* (datt., c. 7, pp. 5 num. + copia datt., c. 7, pp. 5 num.).

3) [?], *Emissione di un Prestito naz. 5% in cambio del redimibile 3,50%*, Roma 1935 (datt., note e correz. ms. di TdR, c. 3, pp. 3).

7. BARTOLINI D., *Nuova « Rendita 5% »*, Roma 24 sett. 1935 (datt. firm., c. 2, pp. 3); alleg.: a) IDEM, *Idem; promemoria* (datt., c. 1, pp. 2); b) PROV. GEN. STATO, *« Rendita 5% »; bozza di modulo per sottoscrizioni interamente liberate* (bozze di stampa, p. 1); c) IDEM, *« Rendita 5% »; bozza di modulo per sottoscrizioni rateali con versamento di redimibile* (bozze di stampa, p. 1); d) IDEM, *« Rendita 5% »; bozza di modulo per sottoscrizioni rateali in contanti* (bozze di stampa, p. 1); e) IDEM, *« Rendita 5% »; bozza di modulo per sottoscrizioni rateali con specifica dei versamenti* (bozze di stampa, p. 1).

8. GAZZ. UFF., n. 224, Roma 25 sett. 1935, pp. num. 4701-4708 e 3725-3728.

9. GAZZ. UFF., n. 225, Roma 26 sett. 1935, pp. num. 4709-4740 e 3729-3732.
10. BARTOLINI D., *Prestito naz. « Rendita 5% »*, Roma 8 nov. 1935 (datt. firm., c. 1, pp. 2).
11. GRASSI P., *Risultati finali sottoscrizioni al Prestito naz. « Rendita 5% »*, Roma 27 ott. 1936 (datt. firm., c. 1, pp. 2).
12. 1) Coperta originale: *Risultati della sottoscrizione al P.N. rendita 5%*.
- 2) POTENZA C., *Risultati sottoscrizione al prestito naz. « Rendita 5% »*, Roma 12 nov. 1936 (datt. firm., c. 6, pp. 11).
13. Coperta originale: *Relazioni alla Camera dei Deputati* (contiene 14-20).
14. ATTI PARLAM. CAMERA DEP., *Dis.-legge, presentato da Mussolini, Jung, De Francisci, Puppini: convers. in legge del D.L. 3 febr. 1934, n. 60, emissione di un prestito redimibile per sostituire le rendite del consolidato 5% e Littorio 5%*, Roma 1° mag. 1934 (a stampa, pp. 8 num.).
15. ATTI PARLAM. CAMERA DEP., *Relaz. giunta gen. bilancio (rel. Bianchini): dis.-legge presentato da Mussolini, Jung, De Francisci, Puppini: convers. in legge del D.L. 3 febr. 1934, n. 60, emissione di un prestito redimibile per sostituire le rendite del consolidato 5% e Littorio 5%*, Roma 17 mag. 1934 (a stampa, pp. 3 num.).
16. ATTI PARLAM. SEN. d. R., *Dis.-legge, presentato da Mussolini, Jung, De Francisci, Puppini: convers. in legge del D.L. 3 febr. 1934, n. 60, emissione di un prestito redimibile per sostituire le rendite del consolidato 5% e Littorio 5%*, Roma 23 mag. 1934 (a stampa, pp. 7 num.).
17. CIARROCA E., *Stato della convers. dei tit. consolidato 5% e Littorio in nuovi tit. del redimibile 3,50%*, Roma 9 febr. 1935 (datt. firm., sigla ms. di TdR, c. 4, pp. 7).
18. POTENZA C., *Esecuzione emissione nuovo prestito naz. « Rendita 5% »*, Roma 19 nov. 1936 (datt. firm., sigla ms. di TdR, c. 6, pp. 7); alleg.: a) DIR. GEN. DEBITO PUBBL., *Cartelle al portatore del prestito « Rendita 5% »*, spedite alle sezioni prov. di Tesoreria (1 tav. datt.); b) RAG. CENTR. DEBITO PUBBL., *Idem*; 22ª spedizione, Roma 18 nov. 1936 (1 tav. ms., inserti datt.); c) IDEM, *Tit. di diversi debiti versati in sottoscrizione al prestito « Rendita 5% »*, Roma 18 nov. 1936 (1 tav. ms., inserti datt.); d) IDEM, *Specie dei tit. ammessi alla sottoscrizione « Rendita 5% »* (1 tav. ms., inserti datt.).
19. 1) Coperta originale: r.: *Relazione sul Prestito 5%*; v.: TdR, *Schema discorso agli ufficiali della Guardia fin.*, Roma s. d. (ms. autogr., c. 2 pp. 2).
- 2) MIN. FIN., *Relaz. sul dis.-legge: emissione prestito « Rendita 5% »; stesura provv.*, Roma 1936 (framm. datt., c. 1, p. 1).
- 3) IDEM, *Idem; stesura successiva*, Roma 1936 (datt., c. 3, pp. 3 num.).
20. DIR. GEN. TESORO, *Rendimento redimibile 3,50%*, Roma s. d. (datt., c. 1, pp. 2).

21. DIR. GEN. DEBITO PUBBL., *Operazioni su tit. di debito provenienti dall'estero; pagamento all'estero interessi di tit. di debito pubbl.*, Roma 24 febr. 1938 (circol. a stampa, pp. 4).
22. DIR. GEN. DEBITO PUBBL., *Sistemazione scritture contabili relative al prestito redimibile 3,50% 1934 e al prestito naz. « Rendita 5% »*. *Altri adempimenti contabili*, Roma 12 sett. 1939 (circol. a stampa, pp. 7 num.).
23. DIR. GEN. DEBITO PUBBL., *Relaz. alla Commis. istituita con decr. min. 15 mar. 1938 per lo studio e le proposte di riforma delle leggi sul debito pubbl.*, Roma 4 lug. 1938 (a stampa, pp. 188 num.).
24. Coperta originale: *La riforma della legislazione del Debito Pubblico* (contiene 25-26).
25. POTENZA C., *Recensione allo studio di P. Boidi: riforma del debito pubbl. e dei pagamenti dello stato*, Roma 18 lug. 1939 (datt. firm., c. 6, pp. 10); alleg.: BOIDI P., *Riforma del debito pubbl. e dei pagamenti dello stato*, Venezia 11 giu. 1939 (datt., correz. ms., nota ms. e sigla di TdR, c. 149, pp. 145 num. + 3 + coperta ms.).
26. ACANFORA G., *Riforma legislazione del debito pubbl.*, Roma 23 sett. 1938 (datt. firm., c. 2, pp. 4).
27. DIR. GEN. DEBITO PUBBL., *Unificazione delle norme relative ai B.T. poliennali con quelle degli altri debiti di stato*, Roma 2 giu. 1939 (a stampa, pp. 106 num.).
28. DIR. GEN. DEBITO PUBBL., *Riordinamento degli uffici e dei servizi dell'Ammin. del debito pubbl.*, Roma 20 giu. 1941 (a stampa, pp. 170 num.).
29. POTENZA C., *Ripartizione del personale dell'Ammin. centr. del debito pubbl.*, Roma 4 ago. 1941 (datt. firm., c. 10, pp. 18 + coperta ms.).
30. POTENZA C., *Riordinamento degli uffici e dei servizi dell'Ammin. centr. del debito pubbl.*, Roma 1941 (datt. firm., c. 10, pp. 20 + coperta ms.).
31. RADIO STEFANI, *Notiziario estero*, Roma 6 febr. 1935 (framm. datt., nota e sigla ms. di B. Mussolini, nota ms. firm. di TdR, c. 1, p. 1).
32. GRASSI P., *Previs. di cassa 4° trim. 1934-35*, Roma 3 apr. 1935 (datt., c. 2, pp. 2 num. + 1 framm.); alleg.: DIR. GEN. TESORO, *Idem* (1 tav. ms. + copia ms.).
33. TdR, *Emissione B.T. ordinari a dodici mesi*, Roma 15 mag. 1935 (datt., c. 2, pp. 2 num. + coperta datt., nota ms. autogr.).
34. 1) GRASSI P., *Trattative con Ist. di credito ed Enti assicurativi per il collocamento dei B.T. ordinari 4%*, Roma 25 mag. 1935 (datt. firm., c. 4, pp. 4 num.).
- 2) TdR, *Enti assicurativi e vari*, Roma s. d. (ms. autogr., c. 1, p. 1).
35. BONANNI L., *Art. 67 del T.U. 2 genn. 1913, n. 453*, Roma 22 sett. 1935 (datt. firm., nota ms. e sigla di TdR, c. 2, p. 1); alleg.: IDEM, *Schema D.L.: modificazioni dell'art. 67 del T.U. 2 genn. 1913, n. 453* (datt., c. 2, p. 1).
36. GRASSI P., *Anticipazioni alla Cassa D.P.*, Roma 24 sett. 1935 (datt. firm., c. 3, pp. 3 num.).
37. GRASSI P., *Sottoscrizione prestito naz. « Rendita 5% »*, Roma 1° ott. 1935 (datt. firm., c. 3, pp. 3 num.).

38. DIR. GEN. TESORO, *Inghilterra: mobilitazione dei tit. dei privati*, Roma 5 ott. 1935 (framm. datt., c. 1, p. 1).
39. DIR. GEN. DEBITO PUBBL., *Movimento cassa per gestione tesoreria; esercizi dal 1921-22 al 1933-34*, Roma 1935 (1 tav. datt.).
40. DIR. GEN. DEBITO PUBBL., *Consistenza residui alla fine degli esercizi dal 1921-22 al 1933-34*, Roma 1935 (1 tav. datt.).
41. DIR. GEN. DEBITO PUBBL., *Incassi e pagamenti di bilancio; esercizi dal 1921-22 al 1933-34*, Roma 1935 (1 tav. datt.).
42. DIR. GEN. DEBITO PUBBL., *Situaz. debiti pubbl. interni 1922-1934*, Roma 1935 (2 tav. datt.).
43. DIR. GEN. DEBITO PUBBL., *Debiti province al 1° genn. 1935*, Roma 1935 (1 tav. datt.).
44. DIR. GEN. DEBITO PUBBL., *Debiti comuni al 1° genn. 1935*, Roma 1935 (1 tav. datt.).
45. DIR. GEN. TESORO, *Immobili espropriati da Ist. di credito fondiario rimasti aggiudicati a terzi; 1° semestre 1935*, Roma 1935 (1 tav. datt.).
46. DIR. GEN. TESORO, *Situaz. Ist. di credito fondiario al 30 giu. 1935*, Roma 1935 (1 tav. datt.).
47. DIR. GEN. TESORO, *Sottoscrizione al nuovo prestito « Rendita 5% » e convers. volontaria del redimibile 3,50%; risultati al 31 ott. 1935*, Roma 1935 (1 tav. datt.).
48. DIR. GEN. TESORO, *Sottoscrizione al nuovo prestito « Rendita 5% » e convers. volontaria del redimibile 3,50%; risultati al 30 nov. 1935*, Roma 1935 (1 tav. datt.).
49. DIR. GEN. TESORO, *Fabbisogno divise estere trim. ott.-dic. 1935*, Roma 1935 (5 tav. datt., nota e sigla ms. di TdR).
50. DIR. GEN. TESORO, *Tit. pubbl. e privati*, Roma 1935 (1 tav. datt. + copia datt.).
51. TdR, *Schema D.L.: disposizioni sulle modalità per il ritorno dall'estero dei biglietti di banca di Stato it.*, Roma 1935 (datt., c. 1, pp. 2).
52. [?], *Schema D.L.: recupero capitali it. impiegati all'estero*, s. l. 1935 (datt., correz. ms., c. 9, pp. 9).
53. DIR. GEN. TESORO, *Sottoscrizione al nuovo prestito « Rendita 5% » e convers. volontaria del redimibile 3,50%; risultati al 31 dic. 1935*, Roma 1936 (1 tav. datt.).
54. DIR. GEN. TESORO, *Ammontare approssimativo tit. circolanti al 23 giu. 1936*, Roma 1936 (1 tav. datt.).
55. DIR. GEN. DEBITO PUBBL., *Conversione al nuovo prestito « Rendita 5% » del redimibile 3,50%*, Roma 1936 (1 grafico ms., note ms.).
56. DIR. GEN. TESORO, *Elem. esp. fin.; andamento tesoreria, situaz. di cassa, debito fluttuante*, Roma 1937 (datt., c. 27, pp. 27 num.).
57. GRASSI P., *Buoni d'imp. in Germania*, Roma 10 ott. 1939 (datt., c. 2, pp. 2); alleg.: a) MIN. CUL. POP. GABINETTO a TdR, lett., Roma 16 ago. 1939 (datt. firm., c. 1, p. 1); b) FERMAR M., *Inflazione inesistente*, Genova 15 ago. 1939 (framm. a stampa, da « Il Corriere mercantile », c. 1, p. 1).

58. DIR. GEN. TESORO, *Relaz.: B.T. novenn. 1944*, Roma 25 ott. 1940 (datt., c. 2, pp. 2 num.); alleg.: DIR. GEN. DEBITO PUBBL., *Emissione B.T. novenn. 5% serie speciale*, Roma 21 ott. 1940 (datt., c. 3, pp. 3 num.).
59. POTENZA C., *Operazioni su tit. mancanti di cedole*, Roma 18 mag. 1942 (a stampa, pp. 3 num. + 2 copie a stampa, pp. 3 + 3 num.).
60. POTENZA C., *Operazioni su tit., le cui cedole o l'importo delle rate, concernente interessi da scadere, siano stati versati in sottoscrizione ai B.T. novenn. 5%, 15 apr. 1951*, Roma 18 mag. 1942 (a stampa, pp. 7 num.).
61. POTENZA C., *Norme relative ai B.T. novenn. 5%, 15 apr. 1951*, Roma 21 lug. 1942 (a stampa, pp. 12 num.).
62. POTENZA C., *B.T. novenn. 5% scadenza 15 apr. 1951. Relaz. sui lavori eseguiti*, Roma 20 nov. 1942 (datt. firm., c. 9, pp. 17); alleg.: a) DIR. GEN. DEBITO PUBBL., *Risultati defin. sottoscrizione B.T. novenn. 5%, 15 apr. 1951* (1 tav. ms. firm.); b) IDEM, *Risultati finanziari sottoscrizione B.T. novenn. 5%, 15 apr. 1951* (1 tav. ms. firm.); c) IDEM, *Risultati patrimoniali sottoscrizione B.T. novenn. 5%, 15 apr. 1951* (1 tav. ms. firm.); d) IDEM, *Cedole dei vari debiti versate in sottoscrizione ai B.T. novenn. 5%, 15 apr. 1951* (1 tav. ms. firm.); e) IDEM, *Tagliandi dei vari debiti versati in sottoscrizione ai B.T. novenn. 5%, 15 apr. 1951* (1 tav. ms. firm.); f) IDEM, *Cedole e tagliandi versati in sottoscrizione ai B.T. novenn. 5%, 15 apr. 1951* (1 tav. ms. firm.); g) IDEM, *Risultati sottoscrizione B.T. novenn. 5%, 15 apr. 1951; per provincia* (3 tav. ms. firm.); h) IDEM, *Quantità B.T. novenn. 5%, 15 apr. 1951, al portatore e nominativi emessi per creazione; per serie e taglio* (1 tav. ms. firm.); i) IDEM, *Riepilogo risultati emissioni B.T. novenn., 15 febr. 1949, 15 febr. 1950, 15 sett. 1950 e 15 apr. 1951* (28 tav. ms. + 24 grafici ms. + coperta firm.).
63. [?], *Istituti di credito fondiario; semestralità arretrate e immobili aggiudicati al 30 giu. 1934*, s. l. s. d. (1 tav. datt.).
64. [?], *Schema di progetto: buoni d'imp.*, s. l. s. d. (datt., c. 1, p. 1); alleg.: [?], *Idem; nota* (datt., c. 2, pp. 2).
65. Coperta originale: *Titoli esteri* (vuota).

## 8. Direzione Generale del Coordinamento Tributario, Affari Generali e Personale.

Fasc. 200-216 (p. 20).

200. Coperta originale: *Il coordinamento tributario* (contiene 201-216).
201. [?], *Questioni attuali della Reichsbank*, Berlino 22 genn. 1935 (traduz. datt., correz. ms., c. 22, pp. 22 num.).
202. ANONIMO, *Le alternative di Schacht*, Francoforte 5 mar. 1935 (traduz. datt., da « Frankfurter Zeitung », correz. ms., c. 8, pp. 8 num.).
203. TdR, *Uff. di coordinam. trib. e studi legislativi; circol.*, Roma 1° febr. 1938 (bozze di stampa, correz. ms. autogr., pp. 4 num.).

204. BUONCRISTIANO G., *Organicità e funzionalità del sistema delle I.D.*, Roma 23 febr. 1938 (datt. firm., c. 2, pp. 2).
205. TESORO G. a TdR, lett., Roma 12 mag. 1938 (datt. firm., sigla di TdR, c. 1, p. 1).
206. TdR, *Il coordinam. trib.*, Bari 1938 (a stampa, pp. 11 num.).
207. TdR, *Appunti per un art. sul coordinam. trib.*, Roma 1938 (datt., note e aggiunte ms. autogr., c. 2 + 7 framm., pp. 2 + 7).
208. TdR, *Il coordinam. trib.; stesura provv.* pp. 1-9, Roma 1938 (ms. autogr., inserto datt., c. 12, pp. 12 + copia datt., c. 10, pp. 10 num.).
209. NETTONI G., *Problema finanz. pubbl. in Germania dal 1933 in poi*, s. l. 1939 (datt. firm., c. 65, pp. 64 num.).
210. Coperta originale: *Il coordinamento tributario* (contiene 211).
211. TdR, *Istruzioni a Giovanni Acanfora*, Roma s. d. (ms. autogr., c. 2, p. 1).
212. MIN. FIN., *Art. 60 e 74 del T.U. delle leggi sul credito fondiario*, Roma s. d. (datt., c. 2, pp. 2).
213. MIN. FIN., *Imponibili rilevati per il 1938*, Roma s. d. (3 tav. datt.).
214. TdR, *Politica del risparmio IRI*, Roma s. d. (framm. ms. autogr., c. 3, pp. num. 3-5).
215. DIR. GEN. COORDINAM. TRIB., A. G., PERSONALE, *Politica di prezzi e salari in Germania, Francia e Gran Bretagna*, Roma s. d. (datt., c. 17, pp. 16 num. + 1).
216. SIROVICH U., *Appunto*, Roma s. d. (ms. siglato, c. 1, p. 1).

### 9. Direzione Generale dei Servizi per la Finanza Locale.

Fasc. 16-40 (p. 3).

16. Coperta originale: *Riforma delle Finanze locali* (contiene 17-34).
17. Coperta originale: *Senato. V. Finanze locali. Fatto* (contiene 18-23).
18. BOLAFFI G., *Elem. esp. fin.*, Roma 10 apr. 1937 (datt. firm., c. 1, p. 1); alleg.: DIR. GEN. FIN. LOC., *Elem. esp. fin.; fin. loc.* (framm. datt., c. 3, pp. 3).
19. DIR. GEN. FIN. LOC., *Complesso debiti di comuni, capoluoghi di provincia e ammin. prov.*, Roma 10 apr. 1937 (1 tav. datt., aggiunta ms. firm. di G. Bolaffi).
20. SEN. d. R., *Legislatura XXIX. Sessione I<sup>a</sup>. 89<sup>o</sup> resoconto sommario*, Roma 14 mag. 1937 (a stampa, pp. 12 num., contr. discussione dis.-legge « Stato di previsione della spesa del Ministero dell'interno per l'esercizio finanziario dal 1<sup>o</sup> luglio 1937-XV al 30 giugno 1938-XVI (1553) »).
21. 1) TdR, *Esp. fin. Senato; stesura provv. « Finanza locale »*, Roma mag. 1937 (ms. autogr., inserti datt., c. 7, pp. 7 + copia datt., c. 3, pp. 3).
- 2) IDEM, *Idem; stesura successiva*, Roma mag. 1937 (datt., correz. ms., c. 3, pp. 3 + copia datt., correz. ms., c. 3, pp. 3).

22. TdR, *Appunto; reddito naz.*, s. d. (ms., c. 2, p. 1).
23. TdR, *Appunto per G. Bolaffi*, Roma s. d. (ms. autogr. firm., c. 1, pp. 2).
24. VACCARO S., *Finanza statale e finanza locale*, Roma 1938 (a stampa, estratto da « Il Foro tributario », n. 12, dedica ms. firm., pp. 20 num.).
25. Coperta originale: *Esposizione del bilancio. Finanza locale* (contiene 26-33).
26. BOTTARO a TdR, lett., Roma 7 mar. 1935 (datt. firm., c. 2, p. 1); alleg.: DIR. GEN. FIN. LOC., *Elem. esp. fin.* (datt., correz. ms., c. 6, pp. 6 num.).
27. CAMERA DEP., *Relaz. giunta gen. bilancio (rel. Bruchi): dis.-legge presentato da TdR: previs. entrata e spesa Min. Fin. 1<sup>o</sup> lug. 1935 - 30 giu. 1936*, Roma apr. 1935 (framm. di bozze di stampa, nota ms. di TdR, pp. num. 43-46).
28. TdR, *Esp. fin. Senato; stesura provv.: « Finanza locale »*, Roma mag. 1935 (ms. autogr., c. 4, pp. 4 num.).
29. TdR, *Esp. fin. Senato; « Finanza locale »*, Roma mag. 1939 (datt., c. 4, pp. 4 num.).
30. P.N.F. ai SEGRETARI FED. FASCI COMBATTIMENTO, circol. n. 3, Roma 4 ago. 1940 (a stampa, pp. 2 num.).
31. TdR a RICCI R., lett., Roma 10 ott. 1940 (datt., c. 5, pp. 5 num.).
32. [?], *Fin. loc.*, s. l. s. d. (datt., c. 4, pp. num. 31-34).
33. DIR. GEN. FIN. LOC., *Imp. erariale e sovrimposta prov. e com. su terreni e fabbricati. Anno 1938*, s. l. s. d. (2 tav. datt.).
34. MAGNI E., *Fin. loc. e perequazione tributaria*, Padova 1940 (a stampa, estratto da « Diritto e pratica tributaria », n. 1, pp. 11 num.).
35. MAGNI E., *Fin. statale e fin. loc.; esami e proposte*, Padova 1941 (a stampa, estratto da « Diritto e pratica tributaria », n. 6, pp. 19 num.).
36. Coperta originale: *Riforma delle Finanze Locali* (contiene 37-38).
37. IST. NAZ. FIN. CORPORATIVA, *Verbale II riunione Com. tec.; ordine del giorno: riforma fin. loc.*, Roma 4 mar. 1942 (datt., correz. ms., c. 10, pp. 10 num. + coperta datt.; + copia datt., correz. ms., c. 10, pp. 10 num + coperta datt.).
38. IST. NAZ. FIN. CORPORATIVA, *Rapporto a TdR: assetto fin. loc.*, Roma 1942 (datt., c. 3, pp. 3 num.); alleg.: a) IDEM, *Ricavo avocazione sovrimposte fondiarie prov. e com. allo stato* (1 tav. datt.); b) IDEM, *Annuali integrazioni statali per bilancio Enti locali* (1 tav. datt.).
39. 1) Coperta originale: *Speciale lavoro di rilevazione statistica concernente le sovrimposte fondiarie applicate dai Comuni e dalle Provincie nonché talune categorie di spese accertate nel 1940 dagli Enti ausiliari suddetti* (contiene 40).
- 2) DIR. GEN. FIN. LOC., *Appunto per TdR*, Roma 23 mar. 1942 (datt., c. 1, p. 1; su cartiglio incollato all'interno della coperta).
40. GIARDINI P., *Spese Enti ausiliari; esercizio 1940*, Roma 23 mar. 1942 (datt. firm., c. 6, pp. 6 num.); alleg.: a) DIR. GEN. FIN. LOC., *Province. Principali categorie di spese nel 1940; sovrimposte e categorie di spese* (1 tav.

ms.); b) IDEM, *Province. Principali categorie di spese nel 1940; sovrimposte e articoli di spese* (1 tav. ms.); c) IDEM, *Comuni. Principali categorie di spese nel 1940; sovrimposte e categorie di spese* (1 tav. ms.); d) IDEM, *Comuni. Principali categorie di spese nel 1940; sovrimposte e articoli di spese* (1 tav. ms.); e) IDEM, *Idem. Riassunto per tutto il Regno* (1 tav. ms.); f) IDEM, *Comuni. Numero dei conti esaminati* (1 tav. datt.).

### 18. Esposizioni finanziarie.

Fasc. 583-609 (p. 50); 610-645 (p. 51).

583. Coperta originale: *Camera dei Fasci e delle Corporazioni. Stati di previsioni* (contiene 584-589).

584. ATTI PARLAM. CAMERA DEP., *Relaz. giunta gen. bilancio (rel. Bruchi): dis-legge presentato da TdR: previs. entrata e spesa Min. Fin. 1° lug. 1935 - 30 giu. 1936*, Roma 22 apr. 1935 (a stampa, pp. 72 num.).

585. ATTI PARLAM. CAMERA DEP., *Relaz. giunta gen. bilancio (rel. Bruchi): dis-legge presentato da TdR: previs. entrata e spesa Min. Fin. 1° lug. 1936 - 30 giu. 1937*, Roma 23 apr. 1936 (a stampa, pp. 52 num.).

586. ATTI PARLAM. CAMERA DEP., *Relaz. giunta gen. bilancio (rel. Bruchi): dis-legge presentato da TdR: previs. entrata e spesa Min. Fin. 1° lug. 1937 - 30 giu. 1938*, Roma 24 apr. 1937 (a stampa, pp. 58 num.).

587. ATTI PARLAM. CAMERA DEP., *Relaz. giunta gen. bilancio (rel. Bruchi): dis-legge presentato da TdR: previs. entrata e spesa Min. Fin. 1° lug. 1938 - 30 giu. 1939*, Roma 27 apr. 1938 (a stampa, pp. 47 num.).

588. CAMERA FASCI CORPORAZ., *Relaz. Commis. gen. bilancio (rel. Pesenti): dis-legge presentato da TdR: previs. entrata e spesa Min. Fin. 1° lug. 1939 - 30 giu. 1940*, Roma 5 mag. 1939 (a stampa, pp. 18 num.).

589. CAMERA FASCI CORPORAZ., *Relaz. Commis. gen. bilancio (rel. Pesenti): dis-legge presentato da TdR: previs. entrata e spesa Min. Fin. 1° lug. 1940 - 30 giu. 1941*, Roma 13 apr. 1940 (a stampa, pp. 29 num.).

590. Coperta originale: *Senato del regno. Rendiconti* (contiene 591-595).

591. SEN. d. R., *Relaz. Commis. Fin.: dis-legge: rendiconto gen. ammin. stato 1° lug. 1934 - 30 giu. 1935*, Roma 14 dic. 1936 (a stampa, pp. 62 num.).

592. SEN. d. R., *Relaz. Commis. Fin.: dis-legge: rendiconto gen. ammin. stato 1° lug. 1935 - 30 giu. 1936*, Roma 9 dic. 1937 (a stampa, pp. 29 num.).

593. SEN. d. R., *Relaz. Commis. Fin.: dis-legge: rendiconto gen. ammin. stato 1° lug. 1936 - 30 giu. 1937*, Roma 16 dic. 1938 (a stampa, pp. 42 num.).

594. SEN. d. R., *Relaz. Commis. Fin.: dis-legge per esame dell'Assemblea plenaria: rendiconto gen. ammin. stato 1° lug. 1937 - 30 giu. 1938*, Roma 10 dic. 1939 (a stampa, pp. 53 num.).

595. GABINETTO TdR, *Relazioni; appunto*, Roma s. d. (ms., c. 1, p. 1).

596. Coperta originale: *Senato del regno. Stati di previsioni* (contiene 597-602).

597. SEN. d. R., *Relaz. Commis. Fin.: dis-legge: previs. entrata e spesa Min. Fin. 1° lug. 1935 - 30 giu. 1936*, Roma 20 mag. 1935 (a stampa, pp. 50 num.).

598. SEN. d. R., *Relaz. Commis. Fin.: dis-legge: previs. entrata e spesa Min. Fin. 1° lug. 1936 - 30 giu. 1937*, Roma 20 mag. 1936 (a stampa, pp. 20 num.).

599. SEN. d. R., *Relaz. Commis. Fin.: dis-legge: previs. entrata e spesa Min. Fin. 1° lug. 1937 - 30 giu. 1938*, Roma 21 mag. 1937 (a stampa, pp. 37 num.).

600. SEN. d. R., *Relaz. Commis. Fin.: dis-legge: previs. entrata e spesa Min. Fin. 1° lug. 1938 - 30 giu. 1939*, Roma 22 mag. 1938 (a stampa, pp. 45 num.).

601. SEN. d. R., *Relaz. Commis. Fin.: dis-legge per esame dell'Assemblea plenaria: previs. entrata e spesa Min. Fin. 1° lug. 1939 - 30 giu. 1940*, Roma 25 mag. 1939 (a stampa, pp. 21 num. + copia a stampa, pp. 21 num.).

602. SEN. d. R., *Relaz. Commis. Fin.: dis-legge per esame dell'Assemblea plenaria: previs. entrata e spesa Min. Fin. 1° lug. 1940 - 30 giu. 1941*, Roma 6 mag. 1940 (a stampa, pp. 34 num.).

603. Coperta originale: *Camera dei Fasci e delle Corporazioni. Rendiconti* (contiene 604-609).

604. ATTI PARLAM. CAMERA DEP., *Relaz. giunta gen. bilancio (rel. Olivetti): dis-legge presentato da TdR: rendiconto gen. ammin. stato 1° lug. 1933 - 30 giu. 1934*, Roma 18 mag. 1935 (a stampa, pp. 64 num.).

605. ATTI PARLAM. CAMERA DEP., *Relaz. giunta gen. bilancio (rel. Arias): dis-legge presentato da TdR: rendiconto gen. ammin. stato 1° lug. 1934 - 30 giu. 1935*, Roma 30 apr. 1936 (a stampa, pp. 49 num.).

606. ATTI PARLAM. CAMERA DEP., *Relaz. giunta gen. bilancio (rel. Arias): dis-legge presentato da TdR: rendiconto gen. ammin. stato 1° lug. 1935 - 30 giu. 1936*, Roma 5 mag. 1937 (a stampa, pp. 52 num.).

607. ATTI PARLAM. CAMERA DEP., *Relaz. giunta gen. bilancio (rel. Arias): dis-legge presentato da TdR: rendiconto gen. ammin. stato 1° lug. 1936 - 30 giu. 1937*, Roma 2 mag. 1938 (a stampa, pp. 64 num.).

608. CAMERA FASCI CORPORAZ., *Relaz. Commis. gen. bilancio (rel. Suvich): dis-legge presentato da TdR: rendiconto gen. ammin. stato 1937-38*, Roma 5 mag. 1939 (a stampa, pp. 30 num.).

609. CAMERA FASCI CORPORAZ., *Relaz. Commis. gen. bilancio (rel. Cerutti): dis-legge presentato da TdR: rendiconto gen. ammin. stato 1938-39*, Roma 13 apr. 1940 (a stampa, pp. 30 num.).

610. ATTI PARLAM. CAMERA DEP., *1ª tornata del 26 mag. 1934*, Roma 26 mag. 1934 (a stampa, pp. num. 329-363).

611. ATTI PARLAM. CAMERA DEP., *2ª tornata del 26 mag. 1934*, Roma 26 mag. 1934 (a stampa, pp. num. 365-380).

612. SOCIÉTÉ D'ÉCONOMIE POLITIQUE DE BELGIQUE, *Comptes rendus des travaux*, n. 99, nov. 1934 (a stampa, pp. 19 num., nota ms. di TdR, contr. art.: Gérard M.-L., « Les finances et la crise »).

613. [?], *Note sulla relax. al bilancio Min. Fin., esercizio 1935-36*, Roma 1935 (datt., c. 9, pp. 9 num.); alleg.: ATTI PARLAM. CAMERA DEP., *Relax. giunta gen. bilancio (rel. Bruchi): dis-legge presentato da TdR: previs. entrata e spesa Min. Fin., 1° lug. 1935 - 30 giu. 1936*, Roma 22 apr. 1935 (a stampa, pp. 72 num.).
614. 1) ATTI PARLAM. CAMERA DEP., *Relax. giunta gen. bilancio (rel. Bruchi): dis-legge presentato da TdR, previs. entrata e spesa Min. Fin. 1° lug. 1937 - 30 giu. 1938*, Roma 24 apr. 1937 (bozze di stampa, nota ms. di TdR, note ms. di A. Bruchi, inserti datt., pp. 81 num.).  
2) IDEM, *Idem*, Roma 24 apr. 1937 (bozze di stampa, pp. 48 num.); alleg.: a) IDEM, *Prospetto del valore capitale del debito pubbl. dei principali stati* (bozze di stampa, pp. num. 49-53); b) IDEM, *Dis-legge del Min. e dis-legge della Commis.* (bozze di stampa, pp. num. 54-58).
615. CORRIERE MERCANTILE, Genova 29 apr. 1935, n. 102 (a stampa, pp. num. 8, contr. art.: G.: « Il bilancio 1935-36. Considerazioni generali »).
616. DALLA VOLTA R., *Il bilancio delle Finanze*, Firenze 21 mag. 1935 (framm. a stampa, da « La Nazione », c. 1, p. 1).
617. DIR. GEN. TESORO. SEGRETERIA. UFF. INFORMAZIONI, *Dodici anni di fin. fascista*, Roma 1935 (datt., c. 4, pp. 4 num.).
618. TdR, *Bilancio 1936-37*, Roma 1936 (ms. autogr., c. 1, p. 1); alleg.: RAG. GEN. STATO, *Cespiti I.D., I.I. affari, I.I. consumi, private, entrate minori; preventivo 1936-37*, Roma 1936 (framm. datt., c. 1, p. 1).
619. TdR, *Bilancio previs. aggiornato 1936-37*, Roma 1936 (ms. autogr., c. 1, p. 1).
620. R. AMBASCIATA IT. a WASHINGTON, *Dichiarazioni del segretario del Tesoro sulla politica finanziaria U.S.A.*, Washington 13 mar. 1937 (datt., note ms., c. 1, p. 1).
621. Coperta originale: *Camera. II. Bilanci. Consuntivo 1935-36. Esercizio 1936-37* (contiene 622-627).
622. RAG. GEN. STATO, *Gestione bilancio 1934-35*, Roma 1935 (datt., c. 1, p. 1).
623. RAG. GEN. STATO, *Gestione bilancio 1935-36*, Roma 1936 (datt., c. 1, p. 1).
624. Coperta originale: *Bilancio 1936-37* (contiene 625-626).
625. BUONCRISTIANO G., I.D.: *risultati ruoli principali e suppletivi di 1ª serie, 1937*, Roma 3 mar. 1937 (datt. firm., sigla ms. di TdR, c. 4, pp. 7); alleg.: a) DIR. GEN. I. D., *Riassunto imp. erariali iscritte nei ruoli principali e suppletivi 1ª serie, 1937* (1 tav. datt.); b) IDEM, *Idem; confronto con riassunto 1936* (1 tav. datt.); c) IDEM, *Riassunto per compartimento imp. erariali iscritte nei ruoli principali e suppletivi 1ª serie 1937; confronto con riassunto 1936* (1 tav. datt.).
626. CAMBI E., *Provento entrate principali febr. 1937*, Roma 4 mar. 1937 (datt. firm., c. 8, pp. 8 num.); alleg.: RAG. GEN. STATO, *Confronto entrate 1936-37 e entrate 1935-36; febr. (5 tav. datt.)*.

627. ATTI PARLAM. CAMERA DEP., *Relax. giunta gen. bilancio (rel. Bruchi): dis-legge presentato da TdR: previs. entrata e spesa Min. Fin. 1° lug. 1937 - 30 giu. 1938; stesura provv. « Debito pubblico »*, Roma apr. 1937 (bozze di stampa, pp. num. 1 z-27 z).
628. Coperta originale: *Senato. II. Spese e bilanci* (contiene 629-630).
629. CAMBI E., *Elem. esp. fin.*, Roma 18 mag. 1937 (datt. firm., c. 2, pp. 2); alleg.: a) IDEM, *Il bilancio* (datt., c. 7 + 2 framm., pp. num. 1-2, 5-9); b) RAG. GEN. STATO, *Entrate principali 1936-37 e previs. bilancio 1937-38* (5 tav. datt.); c) IDEM, *Proventi mensili entrate principali* (1 tav. datt.).
630. TdR, *Bilancio; sommario*, Roma 1937 (ms. autogr., c. 2, p. 1).
631. TdR, *Esp. fin. Camera, stesura provv. « Il bilancio »*, Roma mag. 1937 (datt., correz. e aggiunte ms. autogr., c. 6, pp. 6 num. + copia datt., c. 4, pp. num. 2-5).
632. Coperta originale: *Camera. VIII. Bilancio di previsione 1937-38* (contiene 633-635).
633. Coperta originale: *Bilanci* (contiene 634-635).
634. Coperta originale: *Bilancio 1937-38* (contiene 635).
635. RAG. GEN. STATO, *Bilancio previs. 1937-38*, Roma 1937 (framm. datt., inserto ms. autogr. di TdR, c. 7, pp. num. 27-32 + 1).
636. RAG. GEN. STATO, *Bilancio 1936-37; risultanze complessive presunte*, Roma 1937 (framm. datt., c. 2, pp. num. 25-26).
637. CORRIERE DELLA SERA, Milano 15 dic. 1938, n. 297 (a stampa, pp. num. 8).
638. RAG. GEN. STATO, *Entrate principali bilancio 1937-38 e previs. bilancio 1938-39*, Roma 1938 (framm. datt., c. 5, pp. num. 8-11 + 1 framm.).
639. PESENTI A., *Relax. Commis. gen. bilancio: dis-legge presentato da TdR: previs. entrata e spesa Min. Fin. 1° lug. 1939 - 30 giu. 1940; stesura provv.*, Roma 5 mag. 1939 (datt., note e correz. ms., c. 32, pp. 32 num.).
640. CAMERA FASCI CORPORAZ., *Assemblea plenaria; resoconto sommario riunione 5 mag. 1939*, Roma 5 mag. 1939 (a stampa, pp. 8 num.).
641. [?], *Attività dell'IRI*, Roma 1939 (datt., c. 6, pp. 6 num.).
642. LANTINI F., *Relax.: bilancio Min. Corporaz.*, Roma 1939 (bozze di stampa, pp. 18); alleg.: GIUGANINO A., b. vis.
643. CAMBI E. a TdR, lett., Roma 18 dic. 1940 (datt. firm., sigla ms. di TdR, c. 1, p. 1); alleg.: a) RAG. GEN. STATO, *Elenco allegati* (datt., c. 2, p. 1); b) IDEM, *Analisi variazioni spesa esercizio 1938-39* (datt., c. 12, pp. 12 num.); c) IDEM, *Risultati provv. gestione 1939-40* (datt., c. 2, pp. 2); d) IDEM, *Provvedim. che hanno agito sul gettito delle tasse e i. i.; esercizio 1938-39* (datt., c. 2, pp. 2); e) IDEM, *Provvedim. concernenti l'imp. consumo del gas e dell'energia elettrica* (datt., c. 2, pp. 2 num.); f) IDEM, *Situaz. patrimoniale stato alla fine esercizio 1938-39* (datt., c. 4, pp. 4).
644. RAG. GEN. STATO, *Riscossioni e pagamenti di bilancio; esercizi dal 1930-31 al 1933-34*, Roma s. d. (1 tav. datt.).
645. RAG. GEN. STATO, *Spese effettive; confronto spese previste*, Roma s. d. (framm. datt., c. 2, pp. num. 11-12).

## 19. Finanza di guerra.

Fasc. 342-393 (p. 19); 394-410 (p. 20); 411-440 (p. 21); 441-446 (p. 22); 447-486 (p. 23); 487-525 (p. 24); 526-536 (p. 25).

342. GRIZIOTTI B. a TdR, lett., Pavia 8 febr. 1939 (datt., sigla ms. di TdR, c. 1, p. 1); alleg.: GALLOTTI V., *Fin. d'emergenza o d'eccezione*, Pavia febr. 1939 (datt., c. 6, pp. 6 num.).

343. ACANFORA G., *Finanz. pubbl. in Germania*, Roma sett. 1939 (datt. firm., c. 4, pp. 7); alleg.: DIR. GEN. COORDINAM. TRIB., A. G., PERSONALE, *Politica finanziaria degli stati belligeranti e neutrali* (datt., c. 34, pp. 33 num. + 1).

344. Coperta originale: *Le imposte dirette nella finanza di guerra dei vari paesi* (contiene 345-354).

345. DIR. GEN. COORDINAM. TRIB., A. G., PERSONALE, *Limitaz. utili imprese che lavorano per la difesa naz. in Francia*; decr. 21 apr. 1939, Roma ago. 1939 (datt., c. 2, pp. 2).

346. DIR. GEN. COORDINAM. TRIB., A. G., PERSONALE, *Imposizione sull'incremento dei benefici in Canada*, Roma ott.-nov. 1939 (datt., c. 1, p. 1).

347. DIR. GEN. COORDINAM. TRIB., A. G., PERSONALE, *Limitaz. utili imprese industriali e comm. in Francia*; decr. 30 nov. 1939, Roma s. d. (datt., c. 6, pp. 6 num.).

348. DIR. GEN. COORDINAM. TRIB., A. G., PERSONALE, *Provvedim. finanziari in Francia*; dic. 1939, Roma dic. 1939 (datt., c. 4, pp. 4 num.).

349. DIR. GEN. COORDINAM. TRIB., A. G., PERSONALE, *Imp. federale sui profitti di guerra in Svizzera*; decr. federale 12 genn. 1940, Roma s. d. (datt., c. 6, pp. 6).

350. DIR. GEN. COORDINAM. TRIB., A. G., PERSONALE, *Aumento tassa sui redditi da tit. in Belgio*, Roma 1940 (datt., c. 1, p. 1).

351. DIR. GEN. COORDINAM. TRIB., A. G., PERSONALE, *Provvedim. finanziari negli Stati Uniti; Revenue Act 1940*, Roma s. d. (datt., c. 1, p. 1).

352. DIR. GEN. COORDINAM. TRIB., A. G., PERSONALE, *Istituzione di una imp. eccezionale sugli utili straord. in Spagna*, Roma s. d. (datt., c. 6, pp. 6 num.).

353. DIR. GEN. COORDINAM. TRIB., A. G., PERSONALE, *Imp. straord. sugli utili eccezionali in Belgio*, Roma s. d. (datt., c. 2, pp. 2).

354. DIR. GEN. COORDINAM. TRIB., A. G., PERSONALE, *Emissione buoni fruttiferi in Germania*, Roma s. d. (datt., c. 1, p. 1).

355. LA STAMPA, Torino 14 febr. 1940, n. 39 (a stampa, pp. num. 4, contr. art.: de' Stefani A., « Ricette d'oltre Manica. Il risparmio forzato »).

356. DIR. GEN. COORDINAM. TRIB., A. G., PERSONALE, *Rassegna stampa it.*, Roma lug. 1940 (1 framm. ciclost.).

357. 1) CAMERA FASCI CORPORAZ., *Dis-legge, presentato da Mussolini e TdR; convers. in legge del D.L. 14 giu. 1940, n. 643, adeguamento imp. registro al plusvalore immobiliare in trasferimenti per atto tra vivi e modifica ali-*

*quote d'imp. registro e ipotecaria*, Roma 3 ago. 1940 (a stampa, pp. 5 num.; 2 esemplari).

2) CAMERA FASCI CORPORAZ. COMMIS. GEN. BILANCIO, *Idem. Emendamenti*, Roma 4 sett. 1940 (bozze di stampa, note ms. di V. Rogari, c. 2, pp. 2 num.).

3) CANDIANI L., *Idem*, Roma 1940 (datt., note ms. e sigla di V. Rogari, c. 1, p. 1).

358. ROGARI V., *Imp. di registro 60% sul plusvalore di beni immobili*, Roma 30 ago. 1940 (datt. firm., correz. ms., c. 2, pp. 3); alleg.; GABINETTO TdR, *Appunto* (1 framm. datt.).

359. EINAUDI L. a TdR, lett., Dogliani (Cuneo) 31 ago. 1940 (ms. autogr. firm., c. 1, p. 1); alleg.: EINAUDI L., *Riflessioni sull'imp. del 60% sull'eccezione di prezzo accertato nei contratti di compravendita immobili* (datt., correz. ms., c. 7, pp. 7 num.).

360. ROGARI V., *Convers. in legge del D.L. 14 giu. 1940, n. 643. Emendamenti*, Roma 2 sett. 1940 (datt. siglato, correz. ms., c. 4, pp. 5).

361. CAMBI E., *Blocco dei prezzi*, Roma 9 sett. 1940 (datt. firm., nota ms. sigl. di TdR, c. 11, pp. 11 num.).

362. GRASSI P. a TdR, lett., Roma 16 sett. 1940 (datt. firm., c. 2, p. 1); alleg.: a) GRASSI P., *Questione monetaria per Egitto e Sudan* (datt., aggiunta ms., c. 2, pp. 2 num.); b) MIN. A. I., *Testo di tel. ad Amedeo Savoia-Aosta e a R. Graziani* (datt., c. 1, p. 1).

363. TdR a RICCI R., lett., Roma sett. 1940 (copia datt., nota ms. siglata di TdR, sigla ms. di V. Rogari, c. 2, pp. 4).

364. CAMBI E., *Riduzioni di stanziamenti, autorizzazioni di spesa e limiti d'impegno; esercizio 1940-41*, Roma 8 ott. 1940 (datt. firm., nota ms. siglata di TdR, c. 5, pp. 5 num.).

365. RAG. GEN. STATO, *Spese di guerra*, Roma 16 ott. 1940 (1 tav. datt.).

366. SEN. d. R. COMMIS. RIUNITE, *Finanza (53ª riunione), Agricoltura (15ª riunione), Economia corporativa e autarchia (28ª riunione)*, Roma 17 ott. 1940 (a stampa, pp. num. 693-712).

367. DIR. GEN. TASSE, I. I. AFFARI, *Registro e ipoteche. Imp. speciale 60% sui plusvalori immobiliari in trasferimenti per atti tra vivi e modifica di aliquote d'imp. registro e ipotecaria. Legge 21 ott. 1940, n. 1511*, Roma 12 nov. 1940 (ciclost., nota ms. siglata di V. Rogari, c. 3, pp. 3 num.); alleg.: VITT. EMAN. III, *Legge 21 ott. 1940, n. 1511; convers. in legge, con modificazioni, del D.L. 14 giu. 1940, n. 643, adeguamento imp. registro al plusvalore immobiliare in trasferimenti per atto tra vivi e modifica aliquote d'imp. registro e ipotecaria*, Roma 21 ott. 1940 (ciclost., c. 5, pp. 5 num.).

368. GAZZ. UFF., n. 303, Roma 28 dic. 1940, pp. num. 4813-5052.

369. TdR, *Comunicato stampa: dis-legge 11 giu. 1940, n. 895; istituzione contributo straord. 2% sui salari, a favore famiglie richiamati*, Roma 1940 (datt., aggiunta ms. autogr., c. 1, p. 1 + copia datt., c. 1, p. 1).

## 19. Finanza di guerra.

Fasc. 342-393 (p. 19); 394-410 (p. 20); 411-440 (p. 21); 441-446 (p. 22); 447-486 (p. 23); 487-525 (p. 24); 526-536 (p. 25).

342. GRIZIOTTI B. a TdR, lett., Pavia 8 febr. 1939 (datt., sigla ms. di TdR, c. 1, p. 1); alleg.: GALLOTTI V., *Fin. d'emergenza o d'eccezione*, Pavia febr. 1939 (datt., c. 6, pp. 6 num.).

343. ACANFORA G., *Finanz. pubbl. in Germania*, Roma sett. 1939 (datt. firm., c. 4, pp. 7); alleg.: DIR. GEN. COORDINAM. TRIB., A. G., PERSONALE, *Politica finanziaria degli stati belligeranti e neutrali* (datt., c. 34, pp. 33 num. + 1).

344. Coperta originale: *Le imposte dirette nella finanza di guerra dei vari paesi* (contiene 345-354).

345. DIR. GEN. COORDINAM. TRIB., A. G., PERSONALE, *Limitaz. utili imprese che lavorano per la difesa naz. in Francia*; decr. 21 apr. 1939, Roma ago. 1939 (datt., c. 2, pp. 2).

346. DIR. GEN. COORDINAM. TRIB., A. G., PERSONALE, *Imposizione sull'incremento dei benefici in Canada*, Roma ott.-nov. 1939 (datt., c. 1, p. 1).

347. DIR. GEN. COORDINAM. TRIB., A. G., PERSONALE, *Limitaz. utili imprese industriali e comm. in Francia*; decr. 30 nov. 1939, Roma s. d. (datt., c. 6, pp. 6 num.).

348. DIR. GEN. COORDINAM. TRIB., A. G., PERSONALE, *Provvedim. finanziari in Francia*; dic. 1939, Roma dic. 1939 (datt., c. 4, pp. 4 num.).

349. DIR. GEN. COORDINAM. TRIB., A. G., PERSONALE, *Imp. federale sui profitti di guerra in Svizzera*; decr. federale 12 genn. 1940, Roma s. d. (datt., c. 6, pp. 6).

350. DIR. GEN. COORDINAM. TRIB., A. G., PERSONALE, *Aumento tassa sui redditi da tit. in Belgio*, Roma 1940 (datt., c. 1, p. 1).

351. DIR. GEN. COORDINAM. TRIB., A. G., PERSONALE, *Provvedim. finanziari negli Stati Uniti; Revenue Act 1940*, Roma s. d. (datt., c. 1, p. 1).

352. DIR. GEN. COORDINAM. TRIB., A. G., PERSONALE, *Istituzione di una imp. eccezionale sugli utili straord. in Spagna*, Roma s. d. (datt., c. 6, pp. 6 num.).

353. DIR. GEN. COORDINAM. TRIB., A. G., PERSONALE, *Imp. straord. sugli utili eccezionali in Belgio*, Roma s. d. (datt., c. 2, pp. 2).

354. DIR. GEN. COORDINAM. TRIB., A. G., PERSONALE, *Emissione buoni fruttiferi in Germania*, Roma s. d. (datt., c. 1, p. 1).

355. LA STAMPA, Torino 14 febr. 1940, n. 39 (a stampa, pp. num. 4, contr. art.: de' Stefani A., « Ricette d'oltre Manica. Il risparmio forzato »).

356. DIR. GEN. COORDINAM. TRIB., A. G., PERSONALE, *Rassegna stampa it.*, Roma lug. 1940 (1 framm. ciclost.).

357. 1) CAMERA FASCI CORPORAZ., *Dis-legge, presentato da Mussolini e TdR; convers. in legge del D.L. 14 giu. 1940, n. 643, adeguamento imp. registro al plusvalore immobiliare in trasferimenti per atto tra vivi e modifica ali-*

*quote d'imp. registro e ipotecaria*, Roma 3 ago. 1940 (a stampa, pp. 5 num.; 2 esemplari).

2) CAMERA FASCI CORPORAZ. COMMIS. GEN. BILANCIO, *Idem. Emendamenti*, Roma 4 sett. 1940 (bozze di stampa, note ms. di V. Rogari, c. 2, pp. 2 num.).

3) CANDIANI L., *Idem*, Roma 1940 (datt., note ms. e sigla di V. Rogari, c. 1, p. 1).

358. ROGARI V., *Imp. di registro 60% sul plusvalore di beni immobili*, Roma 30 ago. 1940 (datt. firm., correz. ms., c. 2, pp. 3); alleg.; GABINETTO TdR, *Appunto* (1 framm. datt.).

359. EINAUDI L. a TdR, lett., Dogliani (Cuneo) 31 ago. 1940 (ms. autogr. firm., c. 1, p. 1); alleg.: EINAUDI L., *Riflessioni sull'imp. del 60% sull'eccezione di prezzo accertato nei contratti di compravendita immobili* (datt., correz. ms., c. 7, pp. 7 num.).

360. ROGARI V., *Convers. in legge del D.L. 14 giu. 1940, n. 643. Emendamenti*, Roma 2 sett. 1940 (datt. siglato, correz. ms., c. 4, pp. 5).

361. CAMBI E., *Blocco dei prezzi*, Roma 9 sett. 1940 (datt. firm., nota ms. sigl. di TdR, c. 11, pp. 11 num.).

362. GRASSI P. a TdR, lett., Roma 16 sett. 1940 (datt. firm., c. 2, p. 1); alleg.: a) GRASSI P., *Questione monetaria per Egitto e Sudan* (datt., aggiunta ms., c. 2, pp. 2 num.); b) MIN. A. I., *Testo di tel. ad Amedeo Savoia-Aosta e a R. Graziani* (datt., c. 1, p. 1).

363. TdR a RICCI R., lett., Roma sett. 1940 (copia datt., nota ms. siglata di TdR, sigla ms. di V. Rogari, c. 2, pp. 4).

364. CAMBI E., *Riduzioni di stanziamenti, autorizzazioni di spesa e limiti d'impegno; esercizio 1940-41*, Roma 8 ott. 1940 (datt. firm., nota ms. siglata di TdR, c. 5, pp. 5 num.).

365. RAG. GEN. STATO, *Spese di guerra*, Roma 16 ott. 1940 (1 tav. datt.).

366. SEN. d. R. COMMIS. RIUNITE, *Finanza (53ª riunione), Agricoltura (15ª riunione), Economia corporativa e autarchia (28ª riunione)*, Roma 17 ott. 1940 (a stampa, pp. num. 693-712).

367. DIR. GEN. TASSE, I. I. AFFARI, *Registro e ipoteche. Imp. speciale 60% sui plusvalori immobiliari in trasferimenti per atti tra vivi e modifica di aliquote d'imp. registro e ipotecaria. Legge 21 ott. 1940, n. 1511*, Roma 12 nov. 1940 (ciclost., nota ms. siglata di V. Rogari, c. 3, pp. 3 num.); alleg.: VITT. EMAN. III, *Legge 21 ott. 1940, n. 1511; convers. in legge, con modificazioni, del D.L. 14 giu. 1940, n. 643, adeguamento imp. registro al plusvalore immobiliare in trasferimenti per atto tra vivi e modifica aliquote d'imp. registro e ipotecaria*, Roma 21 ott. 1940 (ciclost., c. 5, pp. 5 num.).

368. GAZZ. UFF., n. 303, Roma 28 dic. 1940, pp. num. 4813-5052.

369. TdR, *Comunicato stampa: dis-legge 11 giu. 1940, n. 895; istituzione contributo straord. 2% sui salari, a favore famiglie richiamati*, Roma 1940 (datt., aggiunta ms. autogr., c. 1, p. 1 + copia datt., c. 1, p. 1).



370. TdR, *Comunicato stampa*: D.L. 11 giu. 1940, n. 898; *istituzione addizionale di guerra all'imp. complementare progressiva sul reddito*, Roma 1940 (datt., correz. ms. autogr., c. 1, p. 1 + copia datt., c. 1, p. 1).
371. TdR, *Convers. legge del D.L. 14 giu. 1940, n. 643; appunti*, Roma 1940 (ms. autogr., c. 4, pp. 4).
372. COMMIS. FIN., *Convers. in legge D.L. 14 giu. 1940, n. 643, adeguamento imp. registro al plusvalore immobiliare in trasferimenti per atto tra vivi e modifica aliquote d'imp. registro e ipotecarie; relaz.*, Roma 1940 (bozze di stampa, pp. 10 num.).
373. TdR, *Comunicato stampa*: D.L. 14 giu. 1940, n. 643; *adeguamento imp. registro al plusvalore immobiliare in trasferimenti per atto tra vivi*, Roma 1940 (ms. autogr., c. 1, p. 1 + copia datt., correz. ms., c. 1, p. 1 + 2 copie datt., c. 2, pp. 2).
374. 1) [?], *Schema D.L.: blocco prezzi merci e servizi*, Roma 1940 (datt., nota ms. di TdR, c. 4, pp. 4 + copia datt., c. 4, pp. 4).
- 2) IDEM, *Idem; altra stesura*, Roma 1940 (datt., c. 4, pp. 4 + copia datt., c. 4, pp. 4).
375. 1) TdR, *Comunicato stampa*: D.L. 19 giu. 1940, n. 953; *blocco prezzi merci e servizi; stesura provv.*, Roma 1940 (ms. autogr., c. 2, pp. 2).
- 2) IDEM, *Idem; stesura successiva*, Roma 1940 (datt., c. 1, p. 1, aggiunta ms. autogr. + 2 copie datt., c. 2, pp. 2).
376. TdR, *Comunicato stampa*: D.L. 1° lug. 1940, n. 803; *imp. straord. compensi amministratori e dirigenti soc. comm.*, Roma 1940 (datt., correz. ms. autogr., c. 1, p. 1 + copia datt., c. 1, p. 1).
377. DIR. GEN. TASSE, I. I. AFFARI, *Imp. registro e imp. ipotecarie; adeguamento imp. registro al plusvalore immobiliare in trasferimenti per atto tra vivi; nuove aliquote d'imp. registro e ipotecarie*, Roma 1940 (a stampa, pp. 23 num. + copia a stampa, pp. 23 num.).
378. DIR. GEN. I. D., *Imp. straord. maggiori utili relativi allo stato di guerra. Istruzioni*, Roma 1940 (a stampa, pp. 86 num.); alleg.: TdR, *Appunto* (ms. autogr., c. 1, p. 1).
379. DIR. GEN. I. D., *Imp. straord. compensi amministratori e dirigenti soc. comm.*, Roma 1940 (a stampa, pp. 27 num.).
380. DIR. GEN. TESORO, *Gestione tesoreria; disponibilità raccolte nel sett.* 1940, Roma 1940 (1 tav. datt.).
381. 1) TdR, *Provvedim. per finanziamento guerra; comunicato stampa*, Roma 1940 (datt., aggiunte ms. autogr., c. 7, pp. 7 num.; + 2 copie datt., c. 3 + 3, pp. num. 3 + 3).
- 2) IDEM, *Idem; appunto*, Roma 1940 (ms. autogr., c. 1, p. 1).
382. VANONI E., *Politica monetaria e finanziamento guerra in Germania*, s. l. 1940 (bozze di stampa, pp. 8).
383. TdR, *Comunicato stampa*: D.L.: *riduzione stanziamenti bilancio stato, ammin. e aziende autonome*, Roma 1940 (datt., correz. ms. autogr., c. 1, p. 1 + copia datt., c. 1, p. 1).

384. DENI A., *Attività finanziaria e bisogni pubbl.*, Bari 1940 (a stampa, estratto dagli « Annali della Facoltà di giurisprudenza della R. Università di Bari », pp. 24 num.).
385. TRAINA PORTANOVA S., *Tributi di guerra*, Milano 1940 (a stampa, estratto dalla « Rivista italiana di Scienze commerciali », dedica autogr. firm. a TdR, pp. num. 478-487).
386. SPINEDI F., *Risparmio e tesoreria*, Roma 2 gen. 1941 (framm. a stampa dal « Messaggero », nota ms. di TdR, c. 1, pp. 2).
387. TENTI B., *Finanziamento della guerra in Italia*, Roma 1941 (a stampa, estratto da « Espansione imperiale », dedica autogr. firm. a TdR, pp. num. 5-6 + 1).
388. RAG. GEN. STATO, *Somme concesse per soccorsi alle famiglie dei militari richiamati; esercizi 1935-36 - 1939-40*, Roma 1941 (datt., c. 2, pp. 2).
389. ANONIMO, *Due leggi della Rivoluzione e non un espediente temporaneo*, s. l. 1941 (framm. a stampa, c. 1, p. 1).
390. TdR, *Provvedim. di fin. guerra; appunto*, Roma s. d. (ms. autogr., c. 1, p. 1).
391. DIR. GEN. COORDINAM. TRIB., A. G., PERSONALE, *Costo della prima guerra mondiale; osservazioni*, Roma s. d. (datt., c. 18, pp. 16 num. + 1); alleg.: MONTEFORTE M., b. vis. (nota ms. autogr.).
392. [?], *Controinflazione e mezzi di pagamento di entrate e spese pubbliche*, s. l. s. d. (framm. di bozze di stampa, correz. ms., pp. num. 13-15).
393. [?], *Prezzo prodotti agricoli soggetti ad ammasso*, s. l. s. d. (datt., c. 1, p. 1).
394. Coperta originale: *Riserve metalliche a garanzia della circolazione* (contiene 395-410).
395. Coperta originale: *Problema delle scorte* (contiene 396-397).
396. GRASSI P., *Riassetto economico dopo la guerra*, Roma 4 gen. 1941 (datt. firm., nota e sigla ms. di TdR, c. 3, pp. 3 num. + 2).
397. CAMBI E., *Scorte di materie prime; nuove concessioni economiche*, Roma 8 gen. 1941 (datt. firm., note ms. di TdR, c. 1, pp. 2).
398. ANONIMO, *Riserve di merci invece di riserve auree*, Milano 30 apr. 1941 (datt., da « Il Sole », c. 2, pp. 2 num.).
399. TdR, *Discorso all'inaugurazione della sede di Milano del Banco di Roma*, Milano 19 lug. 1941 (a stampa, pp. 15 num.).
400. 1) BOCCIARDO A., *Riserve di energia idroelettrica per eventualità eccezionali*, Genova 28 nov. 1941 (datt., c. 5, pp. 5 num. + copia datt., c. 5, pp. 5 num.).
- 2) IDEM, *Schema provvedim.: disciplina delle riserve di energia idroelettrica*, Genova 28 nov. 1941 (datt., c. 2, pp. 2 num. + copia datt., c. 2, pp. 2 num.).
- 3) TdR, *Riserve elettriche*, Roma s. d. (ms. autogr., c. 1, p. 1).
401. BOCCIARDO A. a TdR, lett., Genova 1° dic. 1941 (datt. firm., c. 4, pp. 4 num.).

402. GORLA G., *Sovvenzioni statali per regolazione di energia idroelettrica*, Roma 10 dic. 1941 (datt. firm., c. 3, pp. 6).
403. PARRILLO F., *Politica e legislazione del credito in tempo di guerra*, Milano 1941 (a stampa, estratto da « Notiziario economico » della Cassa di Risparmio delle province lombarde, pp. 14 num. + 1); alleg.: IDEM, b. vis. (nota ms.).
404. RAG. GEN. STATO, *Acquisto, depositi, donazioni d'oro, argento, tit.*, Roma s. d. (datt., c. 1, p. 1).
405. MILLET G., *Sigilli degli agenti del commercio bizantini; estratto*, Roma s. d. (datt., inserto ms., c. 2, pp. 2 num.).
406. 1) TdR, *Scorte intangibili*, Roma s. d. (ms. autogr., c. 4, pp. 3).  
2) IDEM, *Circolaz. e riserve metalliche degli Ist. di Emissione*, Roma s. d. (ms. autogr., c. 2, pp. 2 num.).
407. DIR. GEN. COORDINAM. TRIB., A. G., PERSONALE, *Inflazione del credito e « volume of trade »*, Roma s. d. (datt., c. 6, pp. 5 num. + 1).
408. DIR. GEN. COORDINAM. TRIB., A. G., PERSONALE, *Inflazione del credito negli Stati Uniti*, Roma s. d. (datt., c. 7, pp. 6 num. + 1).
409. DIR. GEN. COORDINAM. TRIB., A. G., PERSONALE, *Evoluzione della riserva aurea delle banche centr. in relazione alla guerra*, Roma s. d. (datt., c. 7, pp. 7 num. + coperta datt.).
410. PIRENNE H., *Il « cellarium fisci »*, s. l. s. d. (datt., c. 4, pp. 4 num.).
411. TdR, *Relaz. a Mussolini: finanziamento della guerra lunga; sommario*, Roma 1940 (ms. autogr., c. 2, pp. 2).
412. IST. NAZ. FIN. CORPORATIVA, *Rapporto a TdR: fin. guerra*, Roma 20 mar. 1942 (framm. datt., nota ms. di TdR, c. 5, pp. num. 1-3, 39-40).
413. DIR. GEN. COORDINAM. TRIB., A. G., PERSONALE, *Piano fin. guerra*, Roma mar. 1942 (datt., c. 24, pp. 24 num.); alleg.: a) IDEM, *Autorizzazioni di spesa per opere pubbl. dal giu. 1940* (datt., c. 1, p. 1); b) IDEM, *Acquisti beni immobili di Enti ausiliari dello stato e organizzazioni sindacali, dal giu. 1940* (datt., c. 6, pp. 6 num.); c) IDEM, *Integrazioni di prezzi a carico dello stato* (datt., c. 14, pp. 14 num.).
414. MIN. FIN., *Prezzi politici e sovvenzioni a carico dello stato*, Roma 9 mag. 1942 (bozze di stampa, nota ms., pp. 32 num.).
415. TdR, *Dichiarazioni dinanzi alle Commis. legislative Camera e Sen. in sede discussione bilancio previs. esercizio 1942-43; estratto p. 40*, Roma 3 giu. 1942 (datt., correz. ms. autogr., c. 1, p. 1).
416. 1) Coperta originale: *Relaz. sulla finanza di guerra in Italia, Germania e Regno Unito*.  
2) DIR. GEN. COORDINAM. TRIB., A. G., PERSONALE, UFF. STUDI FIN., *Ulteriori sviluppi delle fin. pubbl. in Italia, Germania e Regno Unito*, Roma lug. 1942 (datt., c. 15, pp. 14 num. + 1).
417. Coperta originale: *Finanza di guerra dell'Inghilterra. Finanza di guerra della Germania. Mezzi con i quali la gestione di Tesoreria ha fronteggiato*

- in Italia i disavanzi della parte effettiva di bilancio negli esercizi finanziari 1939-40, 1940-41 e 1941-42 fino al 31 dicembre 1941* (contiene 418-420).
418. GRASSI P., *Fin. guerra in Gran Bretagna*, Roma 1942 (datt., correz. ms., c. 5, pp. 5); alleg.: IDEM, *Fin. guerra inglese espressa in cifre* (datt., c. 1, p. 1).
419. GRASSI P., *Fin. guerra in Germania*, Roma 1942 (datt., c. 8, pp. 8 num.); alleg.: IDEM, *Totale spese della Germania, 31 ago. 1939 - 31 mar. 1942* (datt., note ms. di TdR, c. 4, pp. 2 num. + 2).
420. DIR. GEN. TESORO, *Mezzi con cui la gestione di Tesoreria ha fronteggiato il disavanzo; esercizi 1939-40, 1940-41 e 1941-42 al 31 dic. 1941*, Roma 1942 (datt., c. 3, pp. 3 num.).
421. Coperta originale: *Provvedimenti di finanza di guerra all'estero* (contiene 422-439).
422. Coperta originale: *Provvedimenti di finanza di guerra. I. Provvedimenti di natura economica* (contiene 424-430).
423. DIR. GEN. COORDINAM. TRIB., A. G., PERSONALE, *Provvedim. econom. di fin. guerra all'estero. Disciplina prezzi; disposiz. gen.*, Roma 1942 (datt., c. 4, pp. 4 num.).
424. DIR. GEN. COORDINAM. TRIB., A. G., PERSONALE, *Provvedim. econom. di fin. guerra all'estero. Disciplina prezzi; integrazione prezzi*, Roma 1942 (datt., c. 1, p. 1).
425. DIR. GEN. COORDINAM. TRIB., A. G., PERSONALE, *Provvedim. econom. di fin. guerra all'estero. Disciplina prezzi; blocco prezzi, servizi e retribuzioni*, Roma 1942 (datt., c. 2, pp. 2 num.).
426. DIR. GEN. COORDINAM. TRIB., A. G., PERSONALE, *Provvedim. econom. di fin. guerra all'estero. Disciplina prezzi; controllo*, Roma 1942 (datt., c. 2, pp. 2 num.).
427. DIR. GEN. COORDINAM. TRIB., A. G., PERSONALE, *Provvedim. econom. di fin. guerra all'estero. Disciplina consumi*, Roma 1942 (datt., c. 4, pp. 4 num.).
428. DIR. GEN. COORDINAM. TRIB., A. G., PERSONALE, *Provvedim. econom. di fin. guerra all'estero. Riduzione potere d'acquisto e utilizzazione risparmio; provvedim. gen.*, Roma 1942 (datt., c. 2, pp. 2 num.).
429. DIR. GEN. COORDINAM. TRIB., A. G., PERSONALE, *Provvedim. econom. di fin. guerra all'estero. Riduzione potere d'acquisto e utilizzazione risparmio; disciplina dividendi*, Roma 1942 (datt., c. 2, pp. 2 num.).
430. DIR. GEN. COORDINAM. TRIB., A. G., PERSONALE, *Provvedim. econom. di fin. guerra all'estero. Riduzione potere d'acquisto e utilizzazione risparmio; disciplina tit.*, Roma 1942 (datt., c. 2, pp. 2 num.).
431. Coperta originale: *Provvedimenti di finanza di guerra. II. Provvedimenti di natura fiscale* (contiene 432-435).
432. DIR. GEN. COORDINAM. TRIB., A. G., PERSONALE, *Provvedim. preminentemente fiscali di fin. guerra all'estero. Istituzione nuovi tributi*, Roma 1942 (datt., c. 3, pp. 3 num.).

433. DIR. GEN. COORDINAM. TRIB., A. G., PERSONALE, *Provvedim. premientemente fiscali di fin. guerra all'estero. Aumento tributi esistenti*, Roma 1942 (datt., c. 5, pp. 5 num.).
434. DIR. GEN. COORDINAM. TRIB., A. G., PERSONALE, *Provvedim. fiscali di fin. guerra all'estero, con fine fiscale secondario. Istituzione nuovi tributi*, Roma 1942 (datt., c. 4, pp. 4 num.).
435. DIR. GEN. COORDINAM. TRIB., A. G., PERSONALE, *Provvedim. fiscali di fin. guerra all'estero, con fine fiscale secondario. Aumento tributi esistenti*, Roma 1942 (datt., c. 1, p. 1).
436. Coperta originale: *Provvedimenti di finanza di guerra. III. Provvedimenti valutari* (contiene 437-439).
437. DIR. GEN. COORDINAM. TRIB., A. G., PERSONALE, *Provvedim. valutari di fin. guerra all'estero. Disciplina cambi*, Roma 1942 (datt., c. 2, pp. 2 num.).
438. DIR. GEN. COORDINAM. TRIB., A. G., PERSONALE, *Provvedim. valutari di fin. guerra all'estero. Divieti import.-esport. monete e preziosi*, Roma 1942 (datt., c. 1, p. 1).
439. DIR. GEN. COORDINAM. TRIB., A. G., PERSONALE, *Provvedim. valutari di fin. guerra all'estero. Denuncia possesso e requisizioni di valuta estera*, Roma 1942 (datt., c. 2, pp. 2 num.).
440. TdR, *Necessità della doppia moneta*, Roma s. d. (ms. autogr., c. 2, pp. 2).
441. Coperta originale: *Piano di finanziamento quadriennale* (contiene 442-446).
442. 1) Coperta originale: *Relazione sul piano quadriennale della finanza di guerra*.  
2) GRASSI P., *Piano quadriennale fin. guerra*, Roma 26 febr. 1942 (datt. firm., c. 4, pp. 6).
443. TUCCI M., *Acceleramento lavori di formazione del Nuovo Catasto Edilizio Urbano*, Roma 3 giu. 1942 (datt., c. 16, pp. 16 num.).
444. 1) Coperta originale: *Piano quadriennale*.  
2) GRASSI P., *Piano poliennale fin. guerra. Studio dell'Ist. Naz. Fin. Corporativa*, Roma 9 giu. 1942 (datt. firm., nota ms. siglata di TdR, c. 10, pp. 16 num. + 1).  
3) IST. NAZ. FIN. CORPORATIVA, *Relaz.: piano poliennale fin. guerra*, Roma 1942 (framm. datt., c. 15, pp. num. 41-55).
445. GRASSI P., *Preventivo di cassa esercizio 1942-43*, Roma 31 lug. 1942 (datt. firm., nota ms., c. 4, pp. 4 num.).
446. [?], *Problemi economico-sociali del dopoguerra*, s. l. s. d. (datt., note e correz. ms., c. 5, pp. 5 num.).
447. Coperta originale: *Dalla guerra alla pace. Programma economico* (contiene 448-468).
448. Coperta originale: *Dalla guerra alla pace. Generalità* (contiene 449-463).

449. GASCUEL J., *Crédit de guerre et d'après-guerre*, Clermont-Ferrand 8 mar. 1942 (framm. a stampa, dal « Journal des débats », inserto datt., c. 1, p. 1).
450. DIR. GEN. COORDINAM. TRIB., A. G., PERSONALE, *Rassegna stampa estera*, Roma mag. 1942 (framm. ciclost., nota ms. di TdR, c. 2, pp. num. 10-11).
451. DIR. GEN. COORDINAM. TRIB., A. G., PERSONALE, *Rassegna stampa estera*, Roma 1° giu. 1942 (framm. ciclost., nota ms. di TdR, c. 5, pp. 5 num.).
452. DIR. GEN. COORDINAM. TRIB., A. G., PERSONALE, *Rassegna stampa estera*, Roma 3 giu. 1942 (ciclost., c. 4 + 4 framm., pp. num. 1-2, 11-14).
453. DE ANGELIS B., *Memoria riservata a Mussolini: rapporti economico-politici con la Germania e organizzazione economica interna*, s. l. 16 giu. 1942 (datt., c. 17, pp. 14 num. + 2).
454. DIR. GEN. COORDINAM. TRIB., A. G., PERSONALE, *Rassegna stampa estera*, Roma giu. 1942 (framm. ciclost., c. 2, pp. num. 7-8).
455. DIR. GEN. COORDINAM. TRIB., A. G., PERSONALE, *Rassegna stampa estera*, Roma giu. 1942 (framm. ciclost., c. 3, pp. num. 4-6).
456. JULIUS BAER & CO., *Ricostruzione economia mondiale nel dopoguerra*, Zurigo 29 lug. 1942 (traduz. ciclost., dal bollettino n. 27 della Banca J. Baer & Co.; c. 3, pp. 3 num.).
457. DIR. GEN. COORDINAM. TRIB., A. G., PERSONALE, *Rassegna stampa estera*, Roma lug. 1942 (framm. ciclost., c. 4, pp. num. 7-10).
458. DIR. GEN. COORDINAM. TRIB., A. G., PERSONALE, *Rassegna stampa estera*, Roma lug. 1942 (framm. ciclost., c. 4, pp. num. 7-10 + 1 framm.).
459. ANONIMO, *Approvvigionamento elettricità e carbone in Russia*, Zurigo 12 ago. 1942 (traduz. ciclost., da « The Economist », c. 3, pp. 3 num.).
460. RÖPKE W., *Il problema dell'occupazione integrale dell'economia americana*, Zurigo 1° sett. 1942 (traduz. ciclost., dalla « Neue Zürcher Zeitung », n. 1377, c. 7, pp. 7 num.).
461. GANGEMI L., *Piano finanziario dopoguerra*, Zara 20 sett. 1942 (datt., c. 16, pp. 16 num.).
462. SELLA P., *Verso una « programmazione dei consumi »*, s. l. s. d. (ciclost. siglato, c. 10, pp. 9 num. + 1).
463. DIR. GEN. COORDINAM. TRIB., A. G., PERSONALE, *Rassegna stampa estera*, Roma s. d. (ciclost., c. 1, p. 1 + 1 framm.).
464. Coperta originale: *Programma di costruzioni edilizie del dopoguerra* (contiene 465-468).
465. 1) Coperta originale: *Crisi e rimedi alla deflazione dal reddito di guerra a quello di pace*.  
2) DIR. GEN. COORDINAM. TRIB., A. G., PERSONALE, *Programma tedesco dopoguerra; pensioni di vecchiaia*, Roma 28 mar. 1942 (datt., dal « Bollettino di informazioni economico-sociali dall'estero », n. 110-13, c. 10, pp. 8 num. + 2).
466. AZZOLINI V. a TdR, lett., Roma 15 apr. 1942 (datt., nota ms. di TdR, c. 3, pp. 3 num.).

467. [?], *Programma di costruzione alloggi operai*, s. l. s. d. (datt., c. 9, pp. 8 num. + 1).
468. DIR. GEN. COORDINAM. TRIB., A. G., PERSONALE, *Programma tedesco dopoguerra; costruzioni edili*, Roma s. d. (datt., c. 9, pp. 7 num. + coperta datt.).
469. Coperta originale: *Dalla guerra alla pace. Smobilitazione della finanza di guerra. Conversione del Debito Pubblico* (contiene 470-486).
470. Coperta originale: *Conversione del Debito Pubblico* (contiene 471-486).
471. NOT. FID., Roma 3 febr. 1942 (1 not. datt., nota e sigla ms. di B. Mussolini, nota e sigla ms. di TdR, c. 1, p. 1).
472. GRASSI P., *Riduzione tassi d'interesse*, Roma 10 febr. 1942 (datt. firm., c. 2, pp. 2); alleg.: DIR. GEN. TESORO, *Tassi d'interesse obbligazioni in Germania, Francia e Inghilterra* (datt., c. 4, pp. 4 num. + copia datt., c. 4, pp. 4 num.).
473. JENNY F., *La nouvelle conversion*, Lione 9 mar. 1942 (framm. a stampa, dal « Temps », nota ms. di TdR, inserto datt., c. 1, p. 1).
474. J. G., *La conversion des rentes à garantie de change*, Clermont-Ferrand 12 mar. 1942 (framm. a stampa, dal « Journal des débats » inserto datt., c. 1, p. 1).
475. GASCUEL J., *Conversion*, Clermont-Ferrand 13 mar. 1942 (framm. a stampa, dal « Jour », inserto datt., c. 1, p. 1).
476. BEVIONE G., *Appunto per TdR: riduzione saggio interesse*, Roma 21 apr. 1942 (datt. firm., c. 3, pp. 3 num.).
477. DIR. GEN. COORDINAM. TRIB., A. G., PERSONALE, *Rassegna stampa estera*, Roma apr. 1942 (framm. ciclost., note ms. di TdR, c. 5, pp. num. 7-11).
478. ANONIMO, *Pour les petits rentiers. Les épargnants qui ont fait confiance à l'État pourront s'assurer une rente viagère dans les conditions les plus avantageuses*, Lione 7 lug. 1942 (framm. a stampa, da « Paris-soir », inserto datt., c. 1, p. 1).
479. CASSEL G., *Rimborso debiti statali*, Zurigo 22 ago. 1942 (traduz. ciclost., dalla « Skandinaviska Banken Aktiebolag », c. 5, pp. 5 num.).
480. SAMARITANI A., *Capitale moneta e capitale umano. Ammortamento debito pubbl.*, Roma 28 ott. 1942 (datt. firm., nota ms. siglata di Mussolini, c. 19, pp. 18 num. + coperta datt.).
481. [?], D.L.: *adeguamento di capitale soc. az.*, Atene s. d. (datt., c. 4, pp. 4).
482. 1) Coperta originale: *Conversione della moneta. (Deflazione della circolazione)*.  
2) D'AGOSTINO A., b. vis.; alleg.: [?], *Legge: istituzione imp. su banconote, buoni cassa e averi presso banche*, s. l. s. d. (datt., c. 3, pp. 3 num.).
483. TdR, *Appunto: provvedim. fiscali per trapasso dalla guerra alla pace*, Roma s. d. (ms. autogr., c. 1, p. 1).

484. 1) Coperta originale: *Prestito fiscale*.  
2) TdR, *Prestito obbligatorio; industria*, Roma s. d. (ms. autogr., c. 2, pp. 2 num.).  
3) IDEM, *Prestito obbligatorio; soc. az.*, Roma s. d. (ms. autogr., c. 1, p. 1).  
4) IDEM, *Prestito obbligatorio di chiusura*, Roma s. d. (ms. autogr., c. 1, p. 1).  
5) IDEM, *Convers. prestiti a guerra finita*, Roma s. d. (ms. autogr., c. 2, pp. 2 num.).
485. Coperta originale: *Prezzi politici* (vuota).
486. Coperta originale: *Dalla guerra alla pace. Imposta per la chiusura del ciclo bellico e la ripresa* (vuota).
487. IST. NAZ. FIN. CORPORATIVA, *I riunione Consiglio direttivo; ordine del giorno*, Roma 1° ott. 1941 (datt., c. 1, p. 1).
488. Coperta originale: *II riunione del consiglio direttivo. 29 dicembre 1491. XX. Eccellenza il ministro delle Finanze. Ordine del giorno. 1 - Ammissione di membri effettivi. 2 - Approvazione di massima dello schema di regolamento interno. 3 - Nomina del Comitato Tecnico. 4 - Piano annuale di lavoro. 5 - Varie* (contiene 489-495).
489. IST. NAZ. FIN. CORPORATIVA, *II riunione Consiglio direttivo; ammissione membri effettivi*, Roma 29 dic. 1941 (datt., c. 2, pp. 2 num.).
490. IST. NAZ. FIN. CORPORATIVA, *II riunione Consiglio direttivo; nomina Com. tec.*, Roma 29 dic. 1941 (datt., c. 2, pp. 2 num.).
491. IST. NAZ. FIN. CORPORATIVA, *II riunione Consiglio direttivo; piano di lavoro*, Roma 29 dic. 1941 (datt., c. 5, pp. 5 num.).
492. IST. NAZ. FIN. CORPORATIVA, *II riunione Consiglio direttivo; personale*, Roma 29 dic. 1941 (datt., c. 2, pp. 2 num.).
493. IST. NAZ. FIN. CORPORATIVA, *II riunione Consiglio direttivo; situaz. finanziaria*, Roma 29 dic. 1941 (datt., c. 1, p. 1).
494. IST. NAZ. FIN. CORPORATIVA, *II riunione Consiglio direttivo; pubblicazioni e bibliografia*, Roma 29 dic. 1941 (datt., c. 3, pp. 3 num.).
495. IST. NAZ. FIN. CORPORATIVA, *II riunione Consiglio direttivo; convegno universitario*, Roma 29 dic. 1941 (datt., c. 2, pp. 2 num.).
496. TdR, *Discorso alla seduta inaugurale dell'Ist. Naz. Fin. Corporativa; schema*, Roma 1941 (ms. autogr., c. 6, pp. 5 num. + 1).
497. 1) Coperta originale: *Discorso alla seduta inaugurale dell'Istituto Nazionale di Finanza Corporativa*.  
2) TdR, *Idem; stesura provv.*, Roma 1941 (datt., correz. ms. autogr., c. 8, pp. 2 num. + pp. num. 2-7).
498. TdR, *Discorso alla seduta inaugurale dell'Ist. Naz. Fin. Corporativa; stesura provv.*, Roma 1941 (ms. autogr., inserto datt., c. 13, pp. 9 num. + 3).
499. TdR, *Discorso alla seduta inaugurale dell'Ist. Naz. Fin. Corporativa; stesura provv.*, Roma 1941 (datt., correz. e aggiunte ms. autogr., c. 9, pp. 9 num. + parziale copia datt., inserto ms. autogr., c. 1, p. 1).

500. AA. VV., *Ist. Naz. Fin. Corporativa*, Padova 1941 (a stampa, estratto dalla « Rivista di diritto finanziario e scienza delle finanze », pp. 16 num.).
501. Coperta originale: *III riunione del Consiglio direttivo. 4 marzo 1942. XX. 1° Oggetto all'ordine del giorno: Ammissione di membri. 2° Oggetto all'ordine del giorno: Approvazione di massima del Regolamento Interno. 3° Oggetto all'ordine del giorno: Varie* (contiene 502-505).
502. IST. NAZ. FIN. CORPORATIVA, *III riunione Consiglio direttivo; ammissione nuovi membri*, Roma 4 mar. 1942 (datt., c. 2, pp. 2 num.).
503. IST. NAZ. FIN. CORPORATIVA, *III riunione Consiglio direttivo; approvazione di massima regolamento interno*, Roma 4 mar. 1942 (datt., c. 1, p. 1).
504. IST. NAZ. FIN. CORPORATIVA, *III riunione Consiglio direttivo; varie*, Roma 4 mar. 1942 (datt., c. 1, p. 1).
505. IST. NAZ. FIN. CORPORATIVA, *Funzionamento degli organi dell'Ist.*, Roma s. d. (datt., note ms., c. 28, pp. 28 num. + copia datt., c. 28, pp. 28 num.).
506. Coperta originale: *III riunione del Consiglio direttivo. 4 marzo 1942. XX. 1° Oggetto all'ordine del giorno: Ammissione di membri. 2° Oggetto all'ordine del giorno: Approvazione di massima del Regolamento interno. 3° Oggetto all'ordine del giorno: Varie* (contiene 507-511).
507. IST. NAZ. FIN. CORPORATIVA, *III riunione Consiglio direttivo; ammissione nuovi membri*, Roma 4 mar. 1942 (datt., c. 2, pp. 2 num.).
508. IST. NAZ. FIN. CORPORATIVA, *III riunione Consiglio direttivo; approvazione di massima regolamento interno*, Roma 4 mar. 1942 (datt., c. 1, p. 1).
509. IST. NAZ. FIN. CORPORATIVA, *III riunione Consiglio direttivo; varie*, Roma 4 mar. 1942 (datt., c. 1, p. 1).
510. IST. NAZ. FIN. CORPORATIVA, *III riunione Com. tec.; ordini del giorno*, Roma 7 apr. 1942 (datt., nota ms., c. 1, p. 1).
511. IST. NAZ. FIN. CORPORATIVA, *Rapporto alla III riunione Com. tec.: indagini statistiche*, Roma 1942 (datt., c. 5, pp. 5 num.).
512. Coperta originale: *Ist. di Finanza corporativa* (contiene 513-518).
513. TdR a NICCOLI U., lett., Roma 27 apr. 1938 (datt., c. 2, pp. 4).
514. ACANFORA G., *Costituzione dell'Ist. Naz. Fin. Corporativa*, Roma 27 ott. 1939 (datt., c. 2, pp. 3).
515. CONSIGLIO DI STATO, *Costituzione Statuto dell'Ist. Naz. Fin. Corporativa*, Roma 7 nov. 1939 (datt., c. 1, pp. 2).
516. TENTI B., T. U. *finanziari*, Roma 29 sett. 1941 (datt. firm., c. 2, pp. 2).
517. ARENA C. a TENTI B., lett., Roma 8 ott. 1942 (datt. firm., c. 1, p. 1).
518. ARENA C., *Sull'ordinamento degli studi di Economia e Finanza*, Roma 1942 (a stampa, estratto da « Gli annali della Università d'Italia », pp. 15 num.).
519. Coperta originale: *IV riunione del Consiglio direttivo (12 gennaio 1943. XXI). 1° Questione all'ordine del giorno: Relazione annuale sull'andamento dell'Istituto. 2° Questione all'ordine del giorno: Programma di lavoro pel nuovo anno. 3° Questione all'ordine del giorno: Conto consuntivo e bi-*

- lancio preventivo. 4° Questione all'ordine del giorno: Ammissione di nuovi soci. 5° Questione all'ordine del giorno: Varie* (contiene 520-524).
520. IST. NAZ. FIN. CORPORATIVA, *IV riunione Consiglio direttivo; relax annuale sull'andamento dell'Ist.*, Roma 8 genn. 1943 (datt., correz. ms., c. 21, pp. 21 num.).
521. IST. NAZ. FIN. CORPORATIVA, *IV riunione Consiglio direttivo; programma di lavoro 1943*, Roma 12 genn. 1943 (datt., c. 2, pp. 2 num.).
522. IST. NAZ. FIN. CORPORATIVA, *IV riunione Consiglio direttivo; conto consuntivo e bilancio preventivo*, Roma 12 genn. 1943 (datt., c. 2, pp. 2 num.); alleg.: a) IDEM, *Conto economico* (1 tav. datt.); b) IDEM, *Bilancio previs.* (1 tav. datt.).
523. IST. NAZ. FIN. CORPORATIVA, *IV riunione Consiglio direttivo; ammissione nuovi soci*, Roma 12 genn. 1943 (datt., c. 1, p. 1).
524. IST. NAZ. FIN. CORPORATIVA, *IV riunione Consiglio direttivo; accordi per la compilazione di un Dizionario di finanza*, Roma 12 genn. 1943 (datt., c. 2, pp. 2 num.); alleg.: IDEM, *Dizionario di finanza; schema dell'opera* (datt., c. 3, pp. 2 num. + 1).
525. TdR, *Studi da affidare all'Ist. Naz. Fin. Corporativa*, Roma s. d. (ms. autogr., c. 2, pp. 2).
526. Coperta originale: *IIª riunione del Comitato tecnico. 4 marzo 1942. XX. 1° Oggetto all'ordine del giorno: Finanziamento della guerra* (contiene 527-528).
527. IST. NAZ. FIN. CORPORATIVA, *II riunione Com. tec.; ordine del giorno: fin. guerra*, Roma 4 mar. 1942 (datt., correz. ms., c. 5, pp. 5 num. + copia datt., c. 5, pp. 5 num.); alleg.: a) MEDOLAGHI P., *Fin. guerra; considerazioni preliminari* (datt., correz. ms., c. 11, pp. 11 num. + copia datt., c. 11, pp. 11 num.); b) GRIZIOTTI B., *Appunti sommari sul piano quadriennale di fin. guerra* (datt., note e inserto ms., c. 12, pp. 12 num. + copia datt., c. 12, pp. 12 num.); c) BRESCIANI TURRONI C., *Osservazioni sul circuito dei mezzi di pagamento* (datt., c. 20, pp. 20 num. + copia datt., c. 20, pp. 20 num.); d) BORGATTA G., *Condizioni per la realizzazione del circuito* (datt., correz. ms., c. 51, pp. 50 num. + 1 + copia datt., c. 51, pp. 50 num. + 1); e) IDEM, *Elem. bibliografici relativi a fin. guerra e « circuito dei capitali »* (datt., c. 3, pp. 3 + copia datt., c. 3, pp. 3).
528. TdR, *Appunto: relax. Medolaghi sulla fin. guerra*, Roma 1942 (ms. autogr., c. 3, pp. 3).
529. Coperta originale: *IIª riunione del Comitato tecnico. 4 marzo 1942. 1° Oggetto all'ordine del giorno: Finanziamento della guerra* (contiene 530-532).
530. CAMBI E. a TdR, lett., Roma 4 mar. 1942 (datt. firm., c. 1, p. 1).
531. ARENA C. a TENTI B., lett., Roma 13 mar. 1942 (datt. firm., c. 1, p. 1); alleg.: a) ARENA C., *Rapporto del prof. De Maria sul pagamento anticipato a prezzi determinati di beni di godimento nel dopoguerra* (datt., c. 6, pp. 6 num.); b) DE MARIA G., *Sulle possibilità del cosiddetto « circuito dei capitali »* (datt., note ms., c. 30, pp. 30 num.).

532. IST. NAZ. FIN. CORPORATIVA, *Relaz. del Com. tec. a TdR*, Roma 1942 (datt., note ms. di TdR, c. 6, pp. 6 num.).
533. Coperta originale: *Sulle condizioni attuali del funzionamento del circuito monetario* (contiene 534-536).
534. 1) IST. NAZ. FIN. CORPORATIVA, *Rapporto a TdR: fin. guerra*, Roma 20 mar. 1942 (datt., c. 50, pp. 50 num.); alleg.: IDEM, *Modificazioni da apportare al testo provv. del rapporto sulla fin. guerra* (datt., c. 2 + 1, pp. 2 + 1).
- 2) IDEM, *Relaz.; frammenti*, Roma s. d. (5 framm. datt., c. 5, pp. 5).
535. IST. NAZ. FIN. CORPORATIVA, *Estratto del processo verbale delle sedute del Com. tec. 22-23 dic. 1942*, Roma dic. 1942 (datt., c. 6, pp. 6 num.).
536. IST. NAZ. FIN. CORPORATIVA, *Sulle condizioni attuali del funzionamento del circuito monetario*, Roma 1943 (datt., note ms. di TdR, c. 8, pp. 8 num.); alleg.: a) TdR, *Idem; appunto* (ms. autogr., c. 2, pp. 2 num.); b) IST. NAZ. FIN. CORPORATIVA, *Appunti del prof. Borgatta* (datt., c. 10, pp. 10 num.); c) IDEM, *Appunti del prof. Coppola d'Anna* (datt., c. 21, pp. 21 num.).

### 23. Istituto per la Ricostruzione Industriale.

Fasc. 125-130 (p. 21); 131-137 (p. 22); 138-159 (p. 23).

125. Coperta originale: *Camera. VI. Banche. Applicazione riforma bancaria* (contiene 126-130).
126. MIN. FIN., *Riunione Azzolini, Beneduce, Bianchini, Frignani sulla situaz. bancaria*, Roma 12 apr. 1935 (datt., nota ms., c. 7, pp. 7 num.).
127. IRI, *Il dividendo delle banche di credito ordinario*, Roma, 26 febr. 1937 (datt., c. 39, pp. 37 num. + 2 + coperta datt.).
128. AZZOLINI V. a TdR, lett., Roma 11 mag. 1937 (datt. firm., c. 1, p. 1); alleg.: AZZOLINI V., *Attività Isp. per difesa risparmio ed esercizio credito al 7 mag. 1937* (datt., c. 8, pp. 8 num.).
129. TdR, *Riordinamento Ist. credito in Italia*, Roma s. d. (ms. autogr., c. 2, p. 1).
130. ASINARI DI BERNEZZO D., *Ist. di credito di diritto pubb. in Italia*, Torino s. d. (datt. firm., c. 2, pp. 2).
131. RACCOLTA UFFICIALE DELLE LEGGI E DEI DECRETI DEL REGNO D'ITALIA, vol. I, fasc. 12, Roma 1936 (framm. a stampa, nota ms., pp. num. I-IV e 313-408 + altro esemplare, pp. num. I-IV e 313-408).
132. MENICHELLA D. a TdR, lett., Roma 1° mar. 1937 (datt. firm., c. 2, p. 1).
133. BONANNI L. a SIROVICH U., lett., Roma 10 apr. 1937 (datt. firm., c. 1, p. 1); alleg.: BONANNI L., *Elem. esp. fin.* (datt., c. 5, pp. 5 num.).
134. DIR. GEN. TESORO, *Ist. emissione*, Roma apr. 1937 (datt., c. 2, pp. 2 num.).
135. 1) VITT. EMAN. III, D.L., 17 lug. 1937, n. 1400; *disposiz. per la difesa del risparmio e disciplina della funzione creditizia*, Roma 17 lug. 1937 (a stampa, pp. 54 num. + 1).
- 2) IDEM, R. decr. 24 apr. 1939, n. 857; *estensione attribuzioni del Com. tec. corporativo del credito*, Roma 24 apr. 1939 (a stampa, pp. 2 num.).
136. TdR, *Riforma bancaria e sue applicazioni*, Roma 1937 (datt., correz. ms. autogr., c. 2 + 1 framm., pp. 3 num.).
137. TdR, *Riforma bancaria e sue applicazioni; schema*, Roma 1937 (ms. autogr., c. 1 + 1, pp. 1 + 1).
- ~~138.~~ IRI, *Sviluppo industriale del Mezzogiorno*, Roma 18 giu. 1941 (datt., note ms. di TdR, c. 44, pp. 41 num. + 1 + copia datt., c. 42, pp. 40 num. + 1).
- ~~139.~~ GALAMINI A. a TdR, lett., Roma 8 ago. 1941 (datt. firm., c. 1, p. 1); alleg.: CONF. FASC. INDUSTRIALI, *Schema provvidenze atte all'industrializzazione del Mezzogiorno* (datt., note ms. di TdR, c. 6, pp. 6 num.).
140. PAVOLINI A. a TdR, lett., Roma 20 ott. 1941 (datt. firm., sigla ms. di TdR, c. 1, p. 1); alleg.: CAIOLI F., *Rinascita siciliana nel nuovo ordine europeo*, Roma 17 ott. 1941 (framm. a stampa, dal « Giornale d'Italia », ed. della Sicilia, nota e sigla ms. di B. Mussolini, c. 1, p. 1).
141. GAZZ. UFF., supplement. n. 249, Roma 21 ott. 1941, pp. num. 145-163.
- ~~142.~~ FERRARIO G. a TdR, lett., Roma 27 ott. 1941 (datt. firm., c. 1, p. 1); alleg.: CORPORAZ. PREVIDENZA E CREDITO, *Organizzazione creditizia nel piano di industrializzazione dell'Italia meridionale* (datt., c. 1, p. 1).
- ~~143.~~ CONF. FASC. LAVORATORI AZIENDE CREDITO, ASS., *Finanziamento dell'industrializzazione nell'Italia centro-meridionale*, Roma 31 ott. 1941 (bozze di stampa, pp. 27 num.).
144. MASSARA F., *Industria saccarifera in Calabria*, Roma 28 nov. 1941 (datt., c. 5, pp. 5 num.); alleg.: a) SIRENA S., *Relaz. sulla campagna bieticola 1941 in Calabria*, Catanzaro 20 ott. 1941 (datt., c. 7, pp. 7 num.); b) MIN. AGRICOLTURA E FORESTE. ISP. COMPARTIMENTALE AGRICOLTURA, *Risultati uff. bieticoltura in Calabria 1936-1941* (1 tav. ms.); c) IDEM, *Zone bieticole di Calabria* (1 carta geografica).
145. LEARDINI M. - D'AMICO S., *Concetto di reddito imponibile*, Roma s. d. (datt. firm., c. 105, pp. 102 num.).
146. IRI, *Schema provvedim.: industrializzazione del Mezzogiorno*, Roma s. d. (datt., c. 41, pp. 41).
147. MARASINI G., *Possibilità di impianto di industrie per utilizzazione prodotti agricoli nel Mezzogiorno*, s. l. s. d. (datt. firm., nota e sigla ms. di B. Mussolini, c. 23, pp. 23 num. + copia datt. firm., c. 24, pp. 24 num.).
148. Coperta originale: *Piano regolatore dell'economia meridionale* (contiene 149-155).
- ~~149.~~ TdR, *Credito industriale al Mezzogiorno a mezzo IRI*, Roma s. d. (ms. autogr., c. 1, p. 1).
150. Coperta originale: *Industrializzazione del Mezzogiorno* (contiene 151-153).

- ~~172~~ TdR, *Industrializzazione del Mezzogiorno; appunti*, Roma s. d. (ms. autogr., c. 2, pp. 2).
- ~~173~~ TdR, *Credito industriale all'Italia meridionale*, Roma s. d. (ms. autogr., c. 1, p. 1).
- ~~174~~ TdR, *Stimoli all'industrializzazione del Mezzogiorno; appunto*, Roma s. d. (ms. autogr., c. 1, p. 1).
- ~~175~~ TdR, *Industrializzazione del Mezzogiorno; sommario*, Roma s. d. (ms. autogr., c. 1, p. 1).
155. TdR, *Industrializzazione del Mezzogiorno; imp. sull'entrata e moltiplicatore fiscale*, Roma s. d. (ms. autogr., c. 4, pp. 4 num.).
- ~~176~~ 1) TdR, *Industrializzazione dell'Italia meridionale*, Roma s. d. (ms. autogr., c. 2, pp. 2 + 2 copie datt., c. 2 + 2, pp. 2 + 2).
- 2) IDEM, *Idem; stesura successiva*, Roma s. d. (datt., correz. ms., aggiunta ms. autogr., c. 4, pp. 4 + copia datt. firm., c. 3, pp. 3 + copia datt., c. 3, pp. 3).
- ~~177~~ TdR, *Industrializzazione del Mezzogiorno; proposte della Conf. fasc. industriali*, Roma s. d. (ms. autogr., c. 4, pp. 4 num. + 3 copie datt., correz. ms. autogr., c. 9, pp. 9).
- ~~178~~ TdR, *Industrializzazione del Mezzogiorno; iniziativa privata; appunto*, Roma s. d. (ms. autogr., c. 2, p. 1).
- ~~179~~ [?], *Sperequazione economica tra Nord e Sud Italia*, s. l. s. d. (datt., correz. ms. di TdR, c. 5, pp. 5 num.).

## 26. Il Contingente di studio.

Fasc. 67-84 (p. 2); 85-95 (p. 3).

67. Coperta originale: *Atti R* (contiene 68-69).
68. BERLINER HANDELS-GESELLSCHAFT, *Bulletin économique No. 530*, Berlino 2 apr. 1935 (ciclost., note ms., c. 2, pp. 4).
69. [?], *Dichiarazioni di Schacht al Consiglio di Stato il 21 mar. 1935*, s. l. s. d. (datt., note ms., c. 6, pp. 6).
70. PERONI G., *Imposta di R.M.; art. 8 del D.L. 7 ago. 1936, n. 1639; osservazioni*, Genova 7 mar. 1938 (datt., c. 36, pp. 45 num. + 4 + coperta datt.).
71. ISP. COMPARTIMENTALE I. D. BOLOGNA, *Imp. di R.M.; art. 8 del D.L. 7 ago. 1936, n. 1639; osservazioni*, Bologna 12 mar. 1938 (datt., c. 13, pp. 11 num. + coperta datt.).
72. Coperta originale: *Conferenze degli ispettori compartimentali delle imposte dirette tenute a Roma nei giorni dal 25 maggio al 15 giugno 1939/XVII* (contiene 73-76).
73. ISP. COMPARTIMENTALE I. D. BARI, *Imposta di R.M.; art. 8 del D.L. 7 ago. 1936, n. 1639; osservazioni*, Bari 18 apr. 1938 (datt., c. 16, pp. 16 num.).
74. DIR. GEN. I. D., *Verbale conferenza ispettori compartimentali I. D. (Roma 25 mag. - 15 giu. 1939)*, Roma 1939 (datt., c. 13, pp. 13 num.).
75. DIR. GEN. I. D., *Riunione ispettori compartimentali I. D. 3 giu. 1939*, Roma 1939 (datt., c. 9, pp. 9 num.).
76. NICCOLI U., *Schema T.U.: imp. di R.M. Note illustrative*, Roma s. d. (datt. firm., c. 55, pp. 53 num.).
77. IRI, *Indice reddito naz. 1928-1939*, Roma 27 apr. 1940 (datt., c. 76, pp. 69 num. + 6 + 22 tav., aggiunte ms. + parziale copia datt., c. 24, pp. 24 num.).
78. [?], *Reddito agricolo*, s. l. 1940 (datt., note ms., c. 8, pp. 8 num.).
79. 1) FED. NAZ. FASC. EDITORI GIORNALI e AGENZIE STAMPA, *Consumo medio annuo it. di carta*, Roma 1941 (datt., nota ms. siglata di TdR, c. 1, p. 1).
- 2) CASTELLINO N., *Situaz. aziende giornalistiche it.*, Roma 1941 (datt. firm., c. 12, pp. 12 num.).
80. SOTTOSEGRETARIATO STATO FIN. SEGRETERIA, *Imp. sui redditi di R.M.; schema di provvedim.*, Roma s. d. (datt., c. 113, pp. 112).
81. [?], *Nota sul calcolo del reddito in Italia*, s. l. s. d. (datt., c. 14, pp. 14 num.).
82. IRI, *Reddito naz. it., calcolato dal De Vita (1936-9137)*, Roma s. d. (1 tav. datt.).
83. IRI, *Calcolo indice reddito agricolo 1928-1938*, Roma s. d. (1 tav. datt.).
84. 1) CLARK C., *National income and outlay; estratto*, s. l. s. d. (traduz. datt., correz. ms., c. 10, pp. 10 num.).
- 2) IDEM, *Definizione reddito naz. e metodo di approssimazione*, s. l. s. d. (traduz. datt., correz. ms., c. 8, pp. 8 num.).
85. Coperta originale: *Spese militari* (contiene 86-93).
86. RAG. GEN. STATO, *Spese militari normali e straord., bilanci 1932-33-1937-38; previs. bilanci 1938-39 e successivi*, Roma 1937 (framm. datt., note ms. di TdR, c. 4, pp. num. 33-36).
87. RAG. GEN. STATO, *Andamento bilanci militari normali 1932-33 - 1940-41*, Roma 1937 (1 tav. datt.).
88. RAG. GEN. STATO, *Analisi bilanci militari normali 1932-33 - 1937-38*, Roma 1937 (1 tav. datt.).
89. RAG. GEN. STATO, *Spese di alcuni capitali dei bilanci militari 1932-33 - 1937-38*, Roma 1937 (3 tav. datt.).
90. RAG. GEN. STATO, *Spese militari normali e spese metropolitane gravate su fondi eccezionali A. O.; esercizi 1932-33 - 1940-41*, Roma 1937 (1 tav. datt.).
91. RAG. GEN. STATO, *Autorizzazioni spese per nuove costruzioni navali; esercizi 1929-30 - 1939-40*, Roma 1937 (1 tav. datt.).
92. RAG. GEN. STATO, *Somme versate a carico bilancio Marina; esercizi 1932-33 - 1935-36*, Roma 1937 (1 tav. datt.).

93. RAG. GEN. STATO, *Efficienza Aeronautica*, Roma 1937 (framm. datt., c. 1, p. 1).
94. FERRARI AGGRADI M., *Reddito e carico tributi diretti in agricoltura nel 1938*, s. l. s. d. (datt. firm., aggiunte e correz. ms., c. 20, pp. 20 num.).
95. [?], *Costi e rendimenti produzione cinematografica naz.*, s. l. 1941 (datt., 2 note ms. siglate di TdR, c. 9, pp. 9 num.).

## 28. Gabinetto di Paolo Thaon di Revel.

Fasc. 85-93 (p. 6); 94 (p. 7\*); 95-154 (p. 8); 155-156 (p. 9).

85. TdR, *Variazioni indici di categoria 1928-38; considerazioni*, Roma 1940 (ms. autogr., c. 9, pp. 8 num. + 1; + 2 copie datt., c. 3 + 3, pp. num. 3 + 3).
86. TdR, *Reddito naz.*, Roma 1940 (ms. autogr., c. 3, pp. 3 num.).
87. 1) TdR, *Indici reddito naz. 1928-38; parziale stesura provv.*, Roma 1940 (ms. autogr., c. 7, pp. 4 num. + 3; + copia datt., c. 4, pp. 4 + parziale copia datt., c. 2, pp. 2 num.).
- 2) IDEM, *Idem; stesura successiva*, Roma 1940 (datt., correz. e aggiunte ms. autogr., c. 6 + 3 framm., pp. 9 num. + copia datt., correz. ms., c. 7, pp. 7 num.).
88. TdR, *Reddito prodotto, reddito guadagnato e reddito consumato; appunto*, Roma 1940 (ms. autogr., c. 1, p. 1).
89. [?], *Reddito agricoltura e pressione tributi diretti 1938-40*, s. l. s. d. (1 tav. ms.).
90. [?], *Carico trib., relativo a tributi specifici sull'agricoltura; 1934-1940*, s. l. s. d. (1 tav. datt., nota ms.).
91. [?], *Ricchezza e reddito naz.; generalità*, s. l. s. d. (datt., c. 8, pp. 8 num.).
92. [?], *La fin. pubbl. nel reddito naz.*, s. l. s. d. (datt., correz. ms., c. 14, pp. 13 num.).
93. ANONIMO, *L'invasione dei dollari*, Roma s. d. (ciclost., supplem. al « Notiziario settimanale dell'ufficio stampa del P.N.F. », c. 4, pp. 4 num.).
94. TdR, *Indici reddito naz. 1928-1938*, Roma 1941 (xerocopia di estratto a stampa dagli « Atti della II riunione scientifica della Società italiana di statistica » del 26-28 giu. 1940, c. 24, pp. 22 num. + 2).
95. GIUGANINO A. a TdR, lett., Roma 14 febr. 1939 (ms. firm., c. 1, p. 1); alleg.: GIUGANINO A., *Guerra rivoluzionaria* (datt., c. 4, pp. 4 num.).
96. P.N.F., *Foglio d'ordine n. 224*, Roma 16 febr. 1939 (a stampa, pp. 16 num.).
97. ROGARI V. a TdR, lett., Roma 9 giu. 1939 (ms. firm., c. 1, p. 1).
98. Coperta originale: *Carta della Finanza. V. Moneta. Valuta. Circolazione. Scambi con l'Estero* (contiene 99-111).
99. 1) Coperta originale: *Progetto per una nuova disciplina degli scambi con l'estero*.
- 2) [?], *Commercio estero in funzione statale. Sguardo retrospettivo*, s. l. 1936 (datt., c. 32, pp. 32 num.).
100. SOCIÉTÉ D'ÉCONOMIE POLITIQUE DE BELGIQUE, *Comptes rendus des travaux*, n. 132, Bruxelles mar. 1938 (a stampa, pp. num. 32, contr. art.: Miry R.: « L'or et son rôle monétaire »).
101. GIANNINI A., *Il problema delle scorte*, Milano 14 nov. 1939 (framm. a stampa, dal « Corriere della sera », c. 1, p. 1).
102. FLORA F. a TdR, b. vis., Bologna 12 dic. 1939 (firm., nota ms.); alleg.: IL RESTO DEL CARLINO, Bologna 12 dic. 1939, n. 294 (a stampa, pp. num. 4, contr. art.: Flora F.: « L'oro e la guerra »).
103. DIR. GEN. COORDINAM. TRIB., A. G., PERSONALE, *Rassegna stampa estera*, Roma febr. 1940 (framm. ciclost., c. 8, pp. num. 4-13).
104. Coperta originale: *Carta della finanza. V. Moneta. Valuta. Scambi con l'estero. Circolazione* (contiene 105-108).
105. DIR. GEN. COORDINAM. TRIB., A. G., PERSONALE. UFF. STUDI FIN., *Oro come moneta e garanzia di circolazione e riserve di materie prime*, Roma 1° lug. 1940 (datt., c. 44, pp. 43 num. + 1).
106. Coperta originale: *Carta della finanza. V. Moneta. Valuta. Scambi con l'estero. Circolazione* (contiene 107-108).
107. TdR, *Carta della fin.; V. Moneta. Valuta; dichiarazioni prima-quinta*, Roma 1942 (ms. autogr., c. 7, pp. 6 + copia datt., c. 6, pp. 6).
108. TdR, *Carta del contribuente; V. Rapporto fin.-politica valutaria; dichiarazioni ventunesima-venticinesima*, Roma 1942 (ms. autogr., c. 1, p. 1 + copia datt., c. 1, p. 1).
109. TdR, *Politica degli stocks o delle riserve*, Roma s. d. (ms. autogr., c. 2, pp. 2 num. + copia datt., c. 2, pp. 2 num.).
110. DIR. GEN. COORDINAM. TRIB., A. G., PERSONALE, *Rassegna stampa it.*, Roma s. d. (framm. datt., nota ms. autogr. di TdR, c. 2, pp. num. I-II).
111. [?], *Di un piano di regolamentazione del commercio estero*, s. l. s. d. (datt., aggiunta ms. autogr. di TdR, c. 6, pp. 6).
112. Coperta originale: *La Carta della Finanza* (contiene 113-117).
113. MONTEMURRI G., *Carta della fin. I. Entrata*, Roma 14 nov. 1940 (datt., nota ms. siglata di TdR, c. 9, pp. 8).
114. IST. NAZ. FIN. CORPORATIVA, *Decr. istitutivo e statuto*, Roma 1940 (a stampa, note ms. autogr. di TdR, pp. 8 num.).
115. TdR, *Carta del contribuente; schema*, Roma 1942 (datt., c. 1, p. 1).
116. [?], *Carta della fin. I. Entrata; appunti*, s. l. s. d. (datt., c. 2, pp. 2).
117. Coperta originale: *Carta della Finanza. IV. Cassa. Tesoro. Risparmio. Credito. Debito Pubblico* (contiene 118-120).
118. 1) Coperta originale: *Carta della finanza. IV. Cassa. Tesoro. Risparmio. Credito*.



- 2) TdR, *Carta della fin. IV. Tesoro. Risparmio; dichiarazioni prima-quinta*, Roma 1942 (ms. autogr., c. 5, pp. 5 + copia datt., c. 5, pp. 5 + coperta datt.).
- 3) IDEM, *Carta del contribuente. 3) Tesoro. Cassa. Risparmio. Banche. Circolazione; dichiarazioni undecima-quindicesima*, Roma 1942 (ms. autogr., c. 1, p. 1 + copia datt., c. 1, p. 1).
119. ISP. RISPARMIO E CREDITO, *Cartello bancario*, Roma 18 dic. 1940 (datt., c. 5, pp. 5 num.).
120. ISP. RISPARMIO E CREDITO, *Funzioni di vigilanza dell'Ispettorato e direttive da esso impartite*, Roma dic. 1940 (datt., c. 20, pp. 20 num.).
121. Coperta originale: *Carta del contribuente proposta dal Gangemi* (contiene 122).
122. TdR, *Appunto per B. Mussolini: carta della fin.*, Roma 1942 (datt., c. 1, p. 1); alleg.: a) DE CESARE N. a TdR, lett., Roma 14 ago. 1942 (1 fotocopia); b) GANGEMI L. a MUSSOLINI B., lett., Zara 11 lug. 1942 (1 fotocopia); c) GANGEMI L., *Carta della fin.* (18 fotocopie num.).
123. Coperta originale: *Carta della Finanza* (contiene 124-132).
124. Coperta originale: *Carta della finanza. Preliminari* (contiene 125-126).
125. TdR, *Carta del contribuente. Preliminari; schema*, Roma 1942 (ms. autogr., c. 2, pp. 2).
126. TdR, *Carta del contribuente. Preliminari*, Roma 1942 (ms. autogr., c. 2, pp. 2 num.; + 2 copie datt., c. 2 + 2, pp. 2 + 2 num.).
127. TdR, *Scopi della Carta del contribuente*, Roma 1942 (ms. autogr., c. 1, p. 1).
128. TdR, *Carta del contribuente. Requisiti*, Roma 1942 (ms. autogr., c. 2, pp. 2 num.).
129. TdR, *Carta della fin.; art. 1-4 e 7-15*, Roma 1942 (ms. autogr., c. 3, pp. 3).
130. TdR, *Carta del contribuente; collaboratori*, Roma 1942 (ms. autogr., c. 1, p. 1).
131. 1) TdR, *Carta del contribuente. I. Stato e contribuente*, Roma 1942 (ms. autogr., c. 1, p. 1).  
2) IDEM, *Carta della fin.; schema*, Roma 1942 (ms. autogr., c. 1, p. 1).
132. TdR, *Politica divise; appunto*, Roma s. d. (ms. autogr., c. 1, p. 1).
133. Coperta originale: *Carta della Finanza. I. Entrata* (contiene 134-138).
134. TdR, *Carta del contribuente o della fin. I. Entrata; schema dichiarazioni prima-quinta*, Roma 1942 (ms. autogr., c. 6, pp. 6).
135. TdR, *Carta della fin. I. Entrata; dichiarazione prima*, Roma 1942 (ms. autogr., c. 1, p. 1).
136. Coperta originale: *Carta della finanza. I. Entrata* (framm.; contiene 137-138).
137. TdR, *Carta del contribuente. I. Entrata. Tributi; dichiarazioni prima-quinta*, Roma 1942 (ms. autogr., c. 2, pp. 2).

138. [?], *Carta del contribuente. I. Entrata; appunti*, s. l. s. d. (datt., nota ms. di TdR, c. 2 + 2 framm., pp. 4 num.).
139. Coperta originale: *Carta della Finanza. II. Spesa* (contiene 140-141).
140. 1) Coperta originale: *Carta della finanza. II. Spesa*.  
2) TdR, *Carta della fin. II. Spesa pubblica; dichiarazioni prima-nona*, Roma 1942 (ms. autogr., c. 6, pp. 6 + parziale copia datt., c. 5, pp. 5 + coperta datt.).
141. ROGARI V., *Carta della fin. II. Spesa; dichiarazioni prima-seconda: appunto*, Roma s. d. (framm. datt., nota ms. di TdR, c. 1, p. 1).
142. Coperta originale: *Carta della Finanza. III. Bilancio* (contiene 143).
143. 1) Coperta originale: *Carta della finanza. III. Bilancio*.  
2) TdR, *Carta della fin. III. Bilancio; dichiarazioni prima-quinta*, Roma 1942 (ms. autogr., c. 5, pp. 5).  
3) IDEM, *Idem*, Roma 1942 (datt., aggiunte ms. autogr., c. 7, pp. 7 + coperta datt.).  
4) [?], *Idem; appunto*, Roma 1942 (framm. datt., c. 1, p. 1).
144. Coperta originale: *Carta della Finanza. VI. Rapporti tra Stato ed Enti locali e parastatali* (contiene 145-151).
145. Coperta originale: *Carta della finanza. VI. Rapporti tra Stato ed Enti locali. Parastatali* (contiene 146-151).
146. TdR, *Carta della fin. VI. Stato e Enti locali e parastatali; dichiarazioni prima-quinta*, Roma 1942 (ms. autogr., c. 5, pp. 5 + copia datt., c. 5, pp. 5 + coperta datt.).
147. TdR, *Carta del contribuente. II. Stato ed Enti locali; art. 1-4*, Roma 1942 (ms. autogr., c. 1, p. 1 + copia datt., c. 1, p. 1).
148. TdR, *Carta del contribuente. IV. Rapporto fin. statale e fin. loc. con fin. Enti parastatali; dichiarazioni sedicesima-ventesima*, Roma 1942 (ms. autogr., c. 1, p. 1 + copia datt., c. 1, p. 1).
149. TdR, *Carta del contribuente. VI. Rapporto fin.-economia corporativa; dichiarazioni ventiseiesima-trentesima*, Roma 1942 (ms. autogr., c. 1, p. 1 + copia datt., c. 1, p. 1).
150. TdR, *Corporaz. e stato fiscale; appunto*, Roma 1942 (ms. autogr., c. 1, p. 1 + copia datt., c. 1, p. 1).
151. [?], *Carta della fin. VI. Stato e Enti locali e parastatali; appunti*, s. l. s. d. (datt., c. 2 + 2 framm., pp. num. 5-6 + 2 + copia datt., c. 4, pp. 4).
152. Coperta originale: *Carta della Finanza. VII. Rapporti tra Stato (fiscale) ed economia corporativa* (contiene 153).
153. 1) Coperta originale: *Carta della finanza. VII. Rapporti tra Stato (fiscale) ed economia corporativa*.  
2) TdR, *Carta della fin. VII. Stato ed economia corporativa; dichiarazioni prima-quinta*, Roma 1942 (ms. autogr., c. 5, pp. 5 + copia datt., c. 5, pp. 5 + coperta datt.).  
3) IDEM, *Appunto: art. 5*, Roma 1942 (framm. ms. autogr., c. 1, p. 1 + copia datt., c. 1, p. 1).

154. 1) Coperta originale: *Carta della finanza. I. Entrata.*

2) TdR, *Carta della fin. I. Entrata; dichiarazioni prima-quinta*, Roma 1942 (datt., c. 8, pp. 8 + parziale copia datt., c. 2, pp. 2).

155. TdR, *Relaz. a Mussolini*, Roma 1942 (datt., nota e correz. ms., c. 4, pp. 4 num.).

156. 1) TdR, *Carta del contribuente. I. Entrata; dichiarazione prima*, Roma 1942 (ms. autogr., c. 1, p. 1).

2) IDEM, *Carta del contribuente. I. Entrata; dichiarazioni prima-quinta*, Roma 1942 (datt., note ms. autogr., c. 16, pp. 16 num.).

3) IDEM, *Carta del contribuente. II. Spesa; dichiarazioni prima-quinta*, Roma 1942 (datt., nota ms. autogr., c. 14, pp. 15 num.).

4) IDEM, *Carta del contribuente. III. Bilancio; dichiarazioni prima-quinta*, Roma 1942 (datt., nota ms. autogr., c. 16, pp. 16 num.).

5) IDEM, *Carta del contribuente. IV. Cassa, tesoro, risparmio; dichiarazioni prima-quinta*, Roma 1942 (datt., note ms. autogr., c. 12, pp. 12 num.).

6) IDEM, *Carta del contribuente. V. Moneta, circolazione, scambi estero; dichiarazioni prima-quinta*, Roma 1942 (datt., note ms. autogr., c. 18, pp. 18 num.).

### 30. Periodici. Biblioteca del Ministero delle Finanze.

Fasc. 100 (p. 3).

100. BANCA DEI REGOLAMENTI INTERNAZIONALI, *Settima relaz. annuale*, 1° apr. 1936 - 31 mar. 1937, Basilea 3 mag. 1937 (bozze di stampa, aggiunta ms., pp. 126 num.).

### 33. Miscellanea.

Fasc. 65-67 (p. 6).

65. [?], *Reddito naz. Italia, Francia, Gran Bretagna, Stati Uniti*, Roma 20 ott. 1939 (framm. datt., c. 1, p. 1).

66. SCHIASI N., *Inapplicabilità all'INCIS del D.L. 24 mar. 1942, n. 200*, Roma 4 ago. 1942 (datt. firm., c. 2, pp. 4).

67. [?], *Problemi autarchia: coloranti, vetri, alcoli, oli*, s. l. s. d. (framm. datt., c. 1, p. 1).

### INDICE DELLE PERSONE CITATE NELL'INVENTARIO DELL'ARCHIVIO PAOLO THAON DI REVEL

- Acanfora Giovanni, 7. 26; 19. 343; 19. 514.  
 Amorosio Luigi, 6. 321.  
 Arena Celestino, 19. 517; 19. 518; 19. 531.  
 Arias Gino, 18. 605; 18. 606; 18. 607.  
 Asinari di Bernezzo Demetrio, 23. 130.  
 Azzolini Vincenzo, 3. 551; 3. 561; 3. 596; 3. 626; 3. 659; 3. 661; 3. 663; 3. 664; 3. 665; 3. 666; 3. 667; 6. 322; 19. 466; 23. 126; 23. 128.  
 Baer Julius, 19. 456.  
 Bagli Ivo, 3. 563; 4 *passim*.  
 Ballerini Elisio, 3. 628.  
 Bario, 5. 55.  
 Bartolini Domenico, 7. 7; 7. 10.  
 Beneduce Alberto, 23. 126.  
 Bevione Giuseppe, 19. 476.  
 Bianchini Giuseppe, 6. 292; 6. 296; 6. 299; 7. 15; 23. 126.  
 Bocciardo Arturo, 19. 400; 19. 401.  
 Boidi Pietro, 7. 25.  
 Bolaffi Gino, 9 *passim*.  
 Bompani Vito, 6. 321.  
 Bonanni Leonida, 7. 35; 23. 133.  
 Borgatta Gino, 6. 321; 19. 527; 19. 536.  
 Borletti Ferdinando, 3. 559.  
 Bottaro, 9. 26.  
 Bresciani-Turroni Costantino, 19. 527.  
 Brizi Alessandro, 6. 283; 6. 292.  
 Bruchi Alfredo, 3. 655; 9. 27; 18. 584; 18. 585; 18. 586; 18. 587; 18. 613; 18. 614; 18. 627.  
 Brusadelli Giulio, 3. 594.  
 Buoncristiano Gaetano, 3. 604; 6 *passim*; 8. 204; 18. 625.  
 Buzzi Rodolfo, 3. 591; 3. 604.  
 Caioli Ferdinando, 23. 140.  
 Cambi Ettore, 3. 567; 18. 626; 18. 629; 18. 643; 19. 361; 19. 364; 19. 397; 19. 530.  
 Candiani Luigi, 19. 357.  
 Cassel Gustav, 19. 476.  
 Castellino Nicolò, 26. 79.  
 Cerutti Giuseppe, 18. 609.  
 Chiozzi Edoardo, 6. 266.  
 Ciarroca Emidio, 7 *passim*.  
 Clark Colin, 26. 84.  
 Coppola d'Anna Francesco, 6. 321; 6. 326; 19. 536.  
 Cosciani Cesare, 6. 326.  
 D'Addario Raffaele, 6. 321.  
 D'Agostino Alberto, 3. 624; 3. 639; 3. 687; 19. 482.  
 D'Albergo Ernesto, 6. 321.  
 Dalla Volta Riccardo, 18. 616.  
 D'Amico Silvio, 23. 145.  
 De Angelis Bruno, 19. 453.  
 De Cesare Nicolò, 28. 112.  
 De Francisci Pietro, 7. 14; 7. 15; 7. 16.  
 De Maria Giovanni, 19. 531.  
 Deni Antonio, 19. 384.  
 De Pilato Ugo, 5. 60.  
 De' Stefani Alberto, 6. 282; 19. 355.  
 De Vita Agostino, 26. 82.

- Einaudi Luigi, 19. 359.
- Fassini Alberto, 3. 568.
- Feremar Mauro, 7. 57.
- Ferrari Aggradi Mario, 26. 94.
- Ferrario Giambattista, 3. 670; 23. 142.
- Flora Federico, 28. 92.
- Frignani Giuseppe, 23. 126.
- Funk Walther, 3. 687.
- G., 18. 615.
- Galamini Antonio, 23. 139.
- Gallotti Vittoria, 19. 342.
- Gangemi Lello, 19. 461; 28. 111; 28. 112.
- Gascuel Jacques, 19. 449; 19. 475.
- Gérard Max-Léo, 18. 612.
- Giannini Amedeo, 28. 91.
- Giardini Pietro, 9 *passim*.
- Giuganino Alberto, 18. 642; 28. 85.
- Giustiniani, 3. 663.
- Gorla Giuseppe, 19. 402.
- Grandi Dino, 3. 684; 6. 270; 6. 290; 6. 294.
- Grassi Paolo, 3 *passim*, 7. 6; 7. 11; 7. 32; 7. 34; 7. 36; 7. 37; 7. 57; 19. 362; 19. 396; 19. 418; 19. 419; 19. 442; 19. 444; 19. 445; 19. 472.
- Graziani Rodolfo, 19. 362.
- Griziotti Benvenuto, 6. 321; 19. 342; 19.527.
- Gruppi, 3. 629.
- Guarini Emilio, 3. 643; 3. 653.
- Guarneri Felice, 3. 594.
- Guglielmi Guglielmo, 3. 551.
- Jenny Frédéric, 19. 473.
- J. G., 19. 474.
- Jung Guido, 7. 14; 7. 15; 7. 16.
- Krogmann Carlo Vincenzo, 3. 646.
- Lantini Ferruccio, 18. 642.
- Leardini M., 23. 145.
- Longo Alfredo, 3. 663.
- Magni Ettore, 9. 34; 9. 35.
- Marasini Guido, 23. 147.
- Massara F., 23. 144.
- Medici Giuseppe, 5. 116.
- Medolaghi Paolo, 19. 527; 19. 528.
- Menichella Donato, 23. 132.
- Millet Gabriel, 19. 405.
- Miry Raoul, 28. 90.
- Molfino Giorgio, 6. 298; 6. 303.
- Monteforte M., 19. 391.
- Montemurri Giuseppe, 28. 103.
- Motta Romolo, 5. 36.
- Mussolini Benito, 3. 556; 3. 559; 3. 560; 3. 587; 3. 590; 3. 604; 3. 667; 6. 270; 6. 290; 7. 15; 7. 16; 19. 357; 19. 411; 19. 453; 19. 471; 23. 140; 23. 147; 28. 112; 28. 145.
- Muzzarini Mario, 5. 93.
- Nettoni Galeazzo, 8. 209.
- Niccoli Ugo, 19. 513; 26. 76.
- Olivetti Gino Jacopo, 18. 604.
- Parrillo Francesco, 19. 403.
- Pavolini Alessandro, 23. 140.
- Peroni Giuseppe, 6. 318; 26. 70.
- Pesenti Antonio, 18. 588; 18. 589; 18. 639.
- Pirene Henri, 19. 410.
- Potenza Clemente, 7 *passim*.
- Puppini Umberto, 7. 14; 7. 15; 7. 16.
- Racheli Mario, 3. 650.
- Redenti Alberto, 6. 315.
- Riccardi Raffaello, 3. 660; 3. 661; 3. 663; 3. 671; 3. 672; 3. 680; 3. 684; 3. 685; 3. 686.
- Ricci Renato, 9. 31; 19. 363.
- Ricciardi Adelchi, 3. 653.
- Rogari Vincenzo, 3. 554; 19. 357; 19. 358; 19. 360; 28. 87; 28. 131.
- Röpke Wilhelm, 19. 460.
- Rossi Lionello, 6. 327.
- Rota Francesco, 6. 287.
- Samaritani Aldo, 19. 480.
- Savoia Aosta (di) Amedeo, 19. 362.
- Schacht Hjalmar, 26. 69.
- Schiassi Natale, 33. 66.
- Sella Paolo, 19. 462.
- Serpieri Arrigo, 5. 45; 5. 103; 5.105.
- Sirena Simone, 23. 144.

- Sirovich Ugo, 8. 216; 23. 133.
- Solmi Arrigo, 6. 307; 6. 308; 6. 311; 6. 314; 6. 315; 6. 316.
- Sparano Vincenzo Nicola, 3. 604.
- Spinedi Francesco, 19. 386.
- Suvich (de) Fulvio, 6. 265; 18. 608.
- Tamara Attilio, 3. 627.
- Tenti Bruno, 19. 387; 19. 516; 19. 517.
- Tesoro Giorgio, 8. 205.
- Thaon di Revel Paolo, *passim*.
- Traina Portanova Salvatore, 19. 385.
- Tucci Michele, 5 *passim*; 19. 443.
- Vaccaro Salvatore, 9. 24.
- Vanoni Ezio, 19. 382.
- Zingali Gaetano, 6. 315.